

**ISTITUTO SUPERIORE DI SANITÀ
ISTITUTO NAZIONALE DI STATISTICA**

La mortalità in Italia nell'anno 2001

Susanna Conti (a), Stefano Maria D'Ottavi (a), Maria Masocco (a),
Paola Meli (a), Giada Minelli (a), Grazia Rago (a), Renata Solimini (b),
Monica Vichi (a), Silvia Bruzzone (c), Roberta Cialesi (c), Luisa Frova (c)

(a) Ufficio di Statistica, Istituto Superiore di Sanità, Roma

(b) Dipartimento del Farmaco, Istituto Superiore di Sanità, Roma

(c) Servizio Sanità e Assistenza, Istituto Nazionale di Statistica, Roma

ISSN 1123-3117

Rapporti ISTISAN

07/2

Istituto Superiore di Sanità; Istituto Nazionale di Statistica

La mortalità in Italia nell'anno 2001.

Susanna Conti, Stefano Maria D'Ottavi, Maria Masocco, Paola Meli, Giada Minelli, Grazia Rago, Renata Solimini, Monica Vichi, Silvia Bruzzone, Roberta Crialesi, Luisa Frova
2007, 185 p. Rapporti ISTISAN 07/2

Il rapporto presenta un'analisi descrittiva della mortalità nel nostro Paese nell'anno 2001. Per la mortalità generale e per 44 principali cause di morte sono presentati tabelle, grafici e cartine con i tassi standardizzati e i numeri assoluti dei decessi. L'analisi è articolata per genere, età e area geografica di residenza (regione e grandi ripartizioni geografiche: Nord-ovest, Nord-est, Centro, Sud ed Isole). Oltre ai dati relativi al 2001, i grafici mostrano trend temporali per l'Italia e per le principali aree geografiche a partire dal 1987.

Parole chiave: Mortalità, Italia, Tassi standardizzati

Istituto Superiore di Sanità; Istituto Nazionale di Statistica

Mortality in Italy in 2001.

Susanna Conti, Stefano Maria D'Ottavi, Maria Masocco, Paola Meli, Giada Minelli, Grazia Rago, Renata Solimini, Monica Vichi, Silvia Bruzzone, Roberta Crialesi, Luisa Frova
2007, 185 p. Rapporti ISTISAN 07/2 (in Italian)

This report consists of a descriptive analysis of the mortality in Italy in 2001. Tables, figures and maps show standardized mortality rates and absolute number of deaths for general mortality and 44 main causes of death. The analysis is by gender, age and geographical areas of residence (regions and four main geographical areas: North-West, North-East, Centre, South and Islands). Besides the data regarding the year 2001, figures show temporal trend for the whole Country and the main geographical areas starting from 1987.

Key words: Mortality, Italy, Standardized rates

Per informazioni su questo documento scrivere a: susanna.conti@iss.it.

Il rapporto è accessibile online dal sito di questo Istituto: www.iss.it.

Citare questo documento come segue:

Conti S, D'Ottavi SM, Masocco M, Meli P, Minelli G, Rago G, Solimini R, Vichi M, Bruzzone S, Crialesi R, Frova L. *La mortalità in Italia nell'anno 2001*. Roma: Istituto Superiore di Sanità; 2007. (Rapporti ISTISAN 07/2).

Presidente dell'Istituto Superiore di Sanità e Direttore responsabile: *Enrico Garaci*
Registro della Stampa - Tribunale di Roma n. 131/88 del 1° marzo 1988

Redazione: *Paola De Castro, Sara Modigliani e Sandra Salinetti*
La responsabilità dei dati scientifici e tecnici è dei singoli autori.

© Istituto Superiore di Sanità 2007

INDICE

Introduzione	1
Bibliografia	3
Mortalità generale	5
Mortalità per causa	
Malattie infettive e parassitarie.....	10
Malattie infettive intestinali.....	13
Tubercolosi.....	16
AIDS.....	19
Tumori.....	22
Tumore dello stomaco.....	25
Tumore del colon-retto.....	28
Tumore della trachea, dei bronchi e dei polmoni.....	31
Tumore della mammella.....	34
Tumore dell' utero.....	36
Leucemia.....	38
Diabete mellito.....	41
Anemia.....	44
Disturbi psichici.....	47
Overdose.....	50
Malattie del sistema nervoso e degli organi dei sensi.....	53
Malattie del sistema circolatorio.....	56
Cardiopatie reumatiche croniche.....	59
Ipertensione.....	62
Malattie ischemiche del cuore.....	65
Infarto miocardico acuto.....	68
Malattie cerebrovascolari.....	71
Arteriosclerosi.....	74
Malattie dell'apparato respiratorio.....	77
Polmonite.....	80
Influenza.....	83
Bronchite, enfisema e asma.....	86
Malattie dell'apparato digerente.....	89
Ulcera dello stomaco e del duodeno.....	92
Ernia addominale.....	95
Cirrosi epatica.....	98
Colelitiasi.....	101
Malattie dell'apparato genito-urinario.....	104
Nefrite e nefrosi.....	107
Iperplasia della prostata.....	110
Complicazioni della gravidanza, del parto e del puerperio.....	112
Malattie del sistema osteo-muscolare e del tessuto connettivo.....	114
Malformazioni congenite.....	117
Sintomi e stati morbosi mal definiti.....	120
Accidenti, avvelenamenti e traumatismi.....	123

Fratture	126
Reumatismi.....	129
Ustioni	132
Avvelenamenti ed effetti tossici	135

Appendice

Numero assoluto di decessi per causa, regione, età e genere.....	141
--	-----

INTRODUZIONE

Questa pubblicazione fa parte di una serie avviata a metà degli anni ottanta che descrive, con cadenza annuale, la mortalità generale e per causa nel nostro Paese (1-22).

A partire da “La mortalità in Italia nell'anno 1995” (17) la struttura della serie è stata ampiamente modificata con l’inserimento di nuove analisi e rappresentazioni grafiche.

In questo volume viene presentata un’analisi descrittiva della mortalità generale e per causa nel nostro Paese nell’anno 2001.

Per la mortalità generale, e per ciascuna causa esaminata sono presentati:

- una tabella relativa all’Italia nel suo complesso con il numero assoluto dei decessi, i tassi specifici e gli errori standard per uomini e donne, per classi di età quinquennale, nonché il tasso standardizzato;
- una tabella in cui per ciascuna regione e per le grandi ripartizioni geografiche sono presentati i tassi standardizzati per età ed il relativo errore standard per uomini e donne riferiti alla popolazione di 0-74 anni e di tutte le età;
- due cartine dell’Italia (per uomini e donne) dove per ciascuna regione viene presentato il rapporto tra il tasso di mortalità standardizzato regionale e quello nazionale;
- due grafici lineari (per uomini e donne) che mostrano, per l’Italia e per le grandi ripartizioni geografiche, l’andamento dei tassi standardizzati per l’intero complesso delle età, dal 1987 al 2001.

Il volume inizia con una prima descrizione della mortalità generale: sono presentati in forma tabellare i tassi standardizzati e relativi errori standard, per uomini e donne, per regioni e grandi ripartizioni geografiche, per alcuni selezionati intervalli di età: 0 anni, 1-14, 15-24, 25-44, 45-74, 75 ed oltre.

Per una descrizione articolata della fonte dei dati e dei metodi di analisi di cui ci si è avvalsi, si rinvia alla monografia “La mortalità in Italia nel periodo 1970-1992: evoluzione e geografia” (23).

In questa introduzione verranno sinteticamente richiamati alcuni concetti, ovvero descritte le innovazioni apportate rispetto ai volumi precedenti.

Fonte dei dati

In questo volume si analizzano i dati di mortalità ufficiali e definitivi pubblicati dall’ISTAT, relativi ai decessi avvenuti nel 2001.

Cause di morte

Le cause di morte sono state classificate secondo la IX Revisione della Classificazione Internazionale delle Malattie e Cause di Morte (24). Le cause analizzate sono le stesse utilizzate nelle precedenti pubblicazioni (17-22).

Mentre fino all’anno di decesso 1994 la codifica veniva effettuata con un sistema integralmente manuale, l’ISTAT ha introdotto, a partire dai dati di mortalità del 1995, un nuovo sistema di codifica automatico, basato su di un software già utilizzato da anni in diversi Paesi europei, nonché da Stati Uniti e Canada. Per una nota metodologica su questo argomento si rinvia all’apposita pubblicazione ISTAT (25); per i nostri fini, basti dire che il sistema

utilizzato, sottoposto dall'ISTAT ad una rigorosa procedura di "bridge-coding", basata cioè sulla doppia codifica, manuale e automatica, ha portato alla produzione di dati ampiamente omogenei rispetto a quelli degli anni precedenti.

Popolazione

La popolazione media nel 2001, distribuita per età, genere e regione di residenza è stata ottenuta aggregando le stime delle popolazioni provinciali, utilizzando il metodo di cui ci si è avvalsi per gli anni precedenti e già descritto dettagliatamente (25-28).

Ripartizione geografica

Le ripartizioni geografiche considerate sono:

- *Nord-Ovest*: Piemonte, Valle d'Aosta, Lombardia e Liguria;
- *Nord-Est*: Province autonome di Trento e Bolzano, Veneto, Friuli-Venezia Giulia ed Emilia Romagna;
- *Centro*: Toscana, Umbria, Marche e Lazio;
- *Sud ed Isole*: Abruzzo, Campania, Molise, Puglia, Basilicata, Calabria, Sicilia e Sardegna.

Tassi

Oltre ai tassi specifici per genere ed età sono stati calcolati i tassi standardizzati, per i quali la popolazione di riferimento è quella rilevata al Censimento del 1991.

Tutti i tassi sono riferiti a 10.000 persone.

Mappe

Nell'ambito dell'analisi regionale della mortalità, si è ritenuto opportuno utilizzare, e presentare in due cartogrammi regionali (per uomini e donne separatamente) una misura approssimata del rischio relativo rispetto al valore medio nazionale, stimato dal rapporto tra il tasso standardizzato di mortalità, per tutte le età, in una data regione e quello italiano. Valori superiori all'unità indicano un eccesso di rischio per la popolazione regionale; i valori inferiori ad 1 indicano, viceversa, un rischio minore.

Grafici lineari

I grafici presentano, per il complesso delle età e separatamente per uomini e donne, i tassi di mortalità standardizzati espressi per 10.000 persone, per grandi ripartizioni geografiche di residenza e per il complesso dell'Italia, dal 1987 al 2001.

Appendice

In Appendice è riportata, per ciascuna delle cause esaminate, il numero assoluto di decessi in ciascuna regione e area geografica, per uomini e donne separatamente, nella classe di età 0-74 anni e per il complesso delle età.

BIBLIOGRAFIA

1. Capocaccia R, Farchi G, Mariotti S, Verdecchia A, Angeli A, Morganti P, Panichelli Fucci ML. *La mortalità in Italia nel periodo 1970-79*. Roma: Istituto Superiore di Sanità; 1984. (Rapporti ISTISAN 84/10).
2. Capocaccia R, Farchi G, Mariotti S, Verdecchia A, Angeli A, Morganti P, Panichelli Fucci ML. *La mortalità in Italia nell'anno 1980*. Roma: Istituto Superiore di Sanità; 1985. (Rapporti ISTISAN 85/10).
3. Capocaccia R, Farchi G, Mariotti S, Verdecchia A, Angeli A, Scipione R, Morganti P, Panichelli Fucci ML. *La mortalità in Italia nell'anno 1981*. Roma: Istituto Superiore di Sanità; 1986. (Rapporti ISTISAN 86/42).
4. Capocaccia R, Farchi G, Mariotti S, Verdecchia A, Angeli A, Scipione R, Morganti P, Panichelli Fucci ML. *La mortalità in Italia nell'anno 1982*. Roma: Istituto Superiore di Sanità; 1987. (Rapporti ISTISAN 87/53).
5. Capocaccia R, Farchi G, Mariotti S, Verdecchia A, Angeli A, Scipione R, Morganti P, Panichelli Fucci ML. *La mortalità in Italia nell'anno 1983*. Roma: Istituto Superiore di Sanità; 1987. (Rapporti ISTISAN 87/54).
6. Capocaccia R, Farchi G, Mariotti S, Verdecchia A, Angeli A, Scipione R, Feola G, Morganti P. *La mortalità in Italia nell'anno 1984*. Roma: Istituto Superiore di Sanità; 1989. (Rapporti ISTISAN 89/55).
7. Capocaccia R, Farchi G, Mariotti S, Verdecchia A, Angeli A, Scipione R, Feola G, Morganti P. *La mortalità in Italia nell'anno 1985*. Roma: Istituto Superiore di Sanità; 1989. (Rapporti ISTISAN 89/6).
8. Capocaccia R, Farchi G, Mariotti S, Verdecchia A, Angeli A, Scipione R, Feola G, Morganti P. *La mortalità in Italia nell'anno 1986*. Roma: Istituto Superiore di Sanità; 1990. (Rapporti ISTISAN 90/17).
9. Capocaccia R, Farchi G, Mariotti S, Verdecchia A, Angeli A, Scipione R, Feola G, Morganti P. *La mortalità in Italia nell'anno 1987*. Roma: Istituto Superiore di Sanità; 1990. (Rapporti ISTISAN 90/18).
10. Capocaccia R, Farchi G, Prati S, Mariotti S, Verdecchia A, Angeli A, Scipione R, Feola G, Morganti P. *La mortalità in Italia nell'anno 1988*. Roma: Istituto Superiore di Sanità; 1991. (Rapporti ISTISAN 91/37).
11. Capocaccia R, Farchi G, Prati S, Mariotti S, Verdecchia A, Angeli A, Scipione R, Feola G, Morganti P. *La mortalità in Italia nell'anno 1989*. Roma: Istituto Superiore di Sanità; 1993. (Rapporti ISTISAN 92/22).
12. Capocaccia R, Farchi G, Prati S, Mariotti S, Verdecchia A, Angeli A, Scipione R, Feola G, Morganti P. *La mortalità in Italia nell'anno 1990*. Roma: Istituto Superiore di Sanità; 1993. (Rapporti ISTISAN 93/23).
13. Capocaccia R, Farchi G, Mariotti S, Verdecchia A, Galletti A, Angeli A, Scipione R, Feola G, Cariani G. *La mortalità in Italia nell'anno 1991*. Roma: Istituto Superiore di Sanità; 1995. (Rapporti ISTISAN 95/34).
14. Capocaccia R, Farchi G, Barbareschi S, Mariotti S, Verdecchia A, Scipione R, Feola G, Cariani G. *La mortalità in Italia nell'anno 1992*. Roma: Istituto Superiore di Sanità; 1997. (Rapporti ISTISAN 97/32).

15. Capocaccia R, Farchi G, Barbareschi S, Mariotti S, Verdecchia A, Scipione R, Feola G, Cariani G. *La mortalità in Italia nell'anno 1993*. Roma: Istituto Superiore di Sanità; 1997. (Rapporti ISTISAN 97/33).
16. Capocaccia R, Farchi G, Barcherini S, Verdecchia A, Mariotti S, Scipione R, Feola G, Buratta V. *La mortalità in Italia nell'anno 1994*. Roma: Istituto Superiore di Sanità; 1998. (Rapporti ISTISAN 98/12).
17. Conti S, Farchi G, Capocaccia R, Masocco M, Minelli G, Scipione R, Toccaceli V, Vichi M, Crialesi R, Frova L. *La mortalità in Italia nell'anno 1995*. Roma: Istituto Superiore di Sanità; 2001. (Rapporti ISTISAN 01/18).
18. Conti S, Farchi G, Capocaccia R, Masocco M, Minelli G, Scipione R, Toccaceli V, Vichi M, Crialesi R, Frova L. *La mortalità in Italia nell'anno 1996*. Roma: Istituto Superiore di Sanità; 2001. (Rapporti ISTISAN 01/19).
19. Conti S, Farchi G, Capocaccia R, Masocco M, Minelli G, Scipione R, Toccaceli V, Vichi M, Crialesi R, Frova L. *La mortalità in Italia nell'anno 1997*. Roma: Istituto Superiore di Sanità; 2001 (Rapporti ISTISAN 01/20).
20. Conti S, Farchi G, Capocaccia R, Masocco M, Minelli G, Scipione R, Toccaceli V, Vichi M, Crialesi R, Frova L. *La mortalità in Italia nell'anno 1998*. Roma: Istituto Superiore di Sanità; 2002 (Rapporti ISTISAN 02/31).
21. Conti S, D'Ottavi S, Masocco M, Meli P, Minelli G, Scipione R, Solimini R, Toccaceli V, Vichi M, Buzzone S, Crialesi R, Frova L. *La mortalità in Italia nell'anno 1999*. Roma: Istituto Superiore di Sanità; 2005 (Rapporti ISTISAN 05/26).
22. Conti S, D'Ottavi S, Masocco M, Meli P, Minelli G, Rago G, Solimini R, Vichi M, Buzzone S, Crialesi R, Frova L. *La mortalità in Italia nell'anno 2000*. Roma: Istituto Superiore di Sanità; 2006. (Rapporti ISTISAN 06/48).
23. Frova L, Prati S, Boccuzzo G, Capocaccia R, Conti S, Masocco M, Toccaceli V, Verdecchia A (Ed.). *La mortalità in Italia nel periodo 1970-1992: evoluzione e geografia*. Roma: ISTAT; 1999.
24. Istituto Nazionale di Statistica. *Classificazione delle malattie, traumatismi e cause di morte, IX revisione 1975*. Roma: ISTAT; 1994. (Metodi e norme, serie C n. 10).
25. Istituto Nazionale di Statistica. *Cause di Morte Anno 1995*. Roma: ISTAT; 1999. (Annuario n. 11).
26. Capocaccia R, Scipione R. Stima della popolazione italiana per età, sesso e provincia di residenza negli anni 1971-79. *Epidemiologia e Prevenzione* 1984; 21-22.
27. Capocaccia R, Caselli G. *Popolazione residente per età e sesso nelle province italiane. Anni 1972-1981*. Roma: Università degli Studi di Roma, Dipartimento di Scienze Demografiche; 1990. (Fonti e Strumenti).
28. Istituto Nazionale di Statistica, Istituto Superiore di Sanità. *Ricostruzione della popolazione residente per età e sesso nelle province italiane. Anni 1982-1991*. Roma: ISTAT; 1996. (Speciale Informazioni 17).

MORTALITA' GENERALE

ICD IX Rev.: 000-999

Età	UOMINI			DONNE		
	Decessi	Tassi	ES	Decessi	Tassi	ES
0	1299	47,52	(1,32)	1058	40,92	(1,26)
1 - 4	229	2,10	(0,14)	183	1,78	(0,13)
5 - 9	154	1,10	(0,09)	114	0,86	(0,08)
10 - 14	235	1,61	(0,11)	142	1,03	(0,09)
15 - 19	889	5,79	(0,19)	287	1,96	(0,12)
20 - 24	1431	8,09	(0,21)	422	2,47	(0,12)
25 - 29	1795	8,23	(0,19)	577	2,70	(0,11)
30 - 34	2166	9,27	(0,20)	831	3,63	(0,13)
35 - 39	2739	11,68	(0,22)	1385	5,99	(0,16)
40 - 44	3455	16,84	(0,29)	1858	9,08	(0,21)
45 - 49	4754	25,47	(0,37)	2746	14,54	(0,28)
50 - 54	8262	42,90	(0,47)	4606	23,30	(0,34)
55 - 59	11635	72,12	(0,67)	6001	35,34	(0,46)
60 - 64	18968	114,50	(0,83)	9829	54,28	(0,55)
65 - 69	27547	192,97	(1,16)	15121	90,93	(0,74)
70 - 74	39484	322,98	(1,63)	24741	156,67	(1,00)
75 - 79	49047	545,72	(2,46)	40554	295,83	(1,47)
80 - 84	37002	864,78	(4,50)	41780	540,00	(2,64)
85 e oltre	64982	1778,66	(6,98)	123798	1412,23	(4,01)
Tasso std		81,20	(0,16)		71,74	(0,14)

TASSI STANDARDIZZATI, 0-74 anni e tutte le età

REGIONI	UOMINI				DONNE			
	0-74 anni		Tutte le età		0-74 anni		Tutte le età	
	Tassi	ES	Tassi	ES	Tassi	ES	Tassi	ES
Piemonte	41,79	(0,42)	83,82	(0,56)	24,03	(0,32)	73,57	(0,49)
Valle d'Aosta	48,85	(2,78)	92,42	(3,68)	25,86	(2,05)	77,63	(3,12)
Lombardia	43,02	(0,30)	84,66	(0,42)	22,56	(0,22)	70,43	(0,35)
Trentino Alto Adige	41,44	(0,96)	81,11	(1,30)	19,72	(0,66)	63,04	(1,04)
Veneto	40,78	(0,42)	79,85	(0,57)	21,46	(0,31)	66,12	(0,47)
Friuli Venezia Giulia	45,04	(0,84)	85,20	(1,07)	23,63	(0,60)	70,01	(0,87)
Liguria	41,25	(0,67)	82,69	(0,85)	23,93	(0,51)	72,74	(0,73)
Emilia Romagna	38,84	(0,42)	76,37	(0,53)	22,29	(0,32)	67,47	(0,47)
Toscana	37,50	(0,44)	76,07	(0,56)	19,94	(0,32)	67,10	(0,49)
Umbria	37,64	(0,90)	75,91	(1,15)	19,30	(0,65)	66,43	(1,02)
Marche	35,12	(0,67)	71,98	(0,86)	20,01	(0,51)	63,17	(0,77)
Lazio	41,61	(0,39)	82,48	(0,54)	22,97	(0,29)	73,76	(0,49)
Abruzzo	38,37	(0,76)	76,46	(0,98)	19,53	(0,54)	64,38	(0,87)
Molise	41,98	(1,60)	77,11	(1,95)	21,65	(1,13)	67,58	(1,75)
Campania	47,64	(0,44)	91,88	(0,61)	28,69	(0,34)	84,28	(0,57)
Puglia	37,54	(0,45)	76,75	(0,61)	22,82	(0,35)	72,26	(0,59)
Basilicata	41,89	(1,18)	79,58	(1,51)	22,45	(0,87)	70,93	(1,45)
Calabria	38,65	(0,63)	76,15	(0,84)	22,93	(0,49)	75,45	(0,83)
Sicilia	40,50	(0,41)	80,74	(0,55)	25,59	(0,33)	80,92	(0,55)
Sardegna	43,70	(0,74)	84,17	(0,99)	21,94	(0,53)	71,28	(0,91)
Nord-Ovest	42,47	(0,23)	84,22	(0,31)	23,14	(0,17)	71,69	(0,26)
Nord-Est	40,53	(0,27)	79,08	(0,35)	21,87	(0,20)	66,89	(0,30)
Centro	39,04	(0,26)	78,19	(0,34)	21,27	(0,19)	69,25	(0,30)
Isole - Sud	41,74	(0,21)	82,00	(0,28)	24,72	(0,16)	76,91	(0,27)
ITALIA	41,15	(0,12)	81,20	(0,16)	23,03	(0,09)	71,74	(0,14)

TASSI STANDARDIZZATI, 0 anni 1-14 anni

REGIONI	UOMINI				DONNE			
	0 anni		1-14 anni		0 anni		1-14 anni	
	Tassi	ES	Tassi	ES	Tassi	ES	Tassi	ES
Piemonte	37,92	(4,60)	1,70	(0,26)	34,67	(4,51)	1,22	(0,23)
Valle d'Aosta	34,16	(24,15)	1,54	(1,54)	36,63	(25,90)	1,24	(1,24)
Lombardia	48,03	(3,33)	1,27	(0,15)	30,29	(2,72)	1,08	(0,14)
Trentino Alto Adige	28,19	(7,28)	1,67	(0,48)	17,81	(5,94)	0,53	(0,27)
Veneto	23,41	(3,28)	1,09	(0,19)	24,76	(3,47)	1,18	(0,21)
Friuli Venezia Giulia	30,47	(7,87)	1,30	(0,44)	43,45	(9,72)	0,86	(0,39)
Liguria	43,73	(8,75)	1,58	(0,44)	47,83	(9,38)	1,34	(0,43)
Emilia Romagna	42,09	(4,93)	1,65	(0,28)	31,54	(4,37)	1,01	(0,22)
Toscana	37,68	(5,13)	1,51	(0,28)	28,44	(4,55)	0,88	(0,21)
Umbria	35,42	(10,22)	1,43	(0,54)	24,36	(8,61)	1,70	(0,60)
Marche	43,99	(8,31)	1,69	(0,42)	40,43	(8,25)	1,13	(0,36)
Lazio	47,83	(4,46)	1,81	(0,23)	42,37	(4,32)	1,11	(0,18)
Abruzzo	53,85	(9,83)	1,77	(0,46)	45,88	(9,37)	1,36	(0,41)
Molise	68,08	(22,69)	0,45	(0,45)	47,52	(19,40)	0,49	(0,49)
Campania	55,52	(4,03)	1,42	(0,17)	52,99	(4,05)	1,37	(0,17)
Puglia	63,93	(5,48)	1,55	(0,22)	49,21	(4,95)	1,15	(0,19)
Basilicata	55,52	(13,88)	1,32	(0,54)	41,87	(12,63)	1,18	(0,53)
Calabria	60,08	(7,82)	1,65	(0,32)	55,35	(7,68)	1,03	(0,26)
Sicilia	63,41	(4,91)	2,32	(0,24)	63,55	(5,06)	1,54	(0,20)
Sardegna	37,69	(7,39)	1,27	(0,34)	41,39	(7,97)	0,68	(0,26)
Nord-Ovest	44,86	(2,58)	1,42	(0,13)	33,00	(2,27)	1,15	(0,12)
Nord-Est	31,19	(2,51)	1,37	(0,15)	28,24	(2,46)	1,02	(0,13)
Centro	43,42	(3,00)	1,68	(0,16)	36,63	(2,83)	1,09	(0,13)
Isole - Sud	58,43	(2,32)	1,68	(0,10)	53,57	(2,29)	1,27	(0,09)
ITALIA	47,52	(1,32)	1,57	(0,06)	40,92	(1,26)	1,17	(0,06)

TASSI STANDARDIZZATI, 15-24 anni e 25-44 anni

REGIONI	UOMINI				DONNE			
	15-24 anni		25-44 anni		15-24 anni		25-44 anni	
	Tassi	ES	Tassi	ES	Tassi	ES	Tassi	ES
Piemonte	7,78	(0,61)	12,11	(0,43)	3,09	(0,40)	5,86	(0,30)
Valle d'Aosta	13,38	(4,75)	14,07	(2,68)	3,71	(2,63)	4,62	(1,54)
Lombardia	7,54	(0,40)	11,17	(0,27)	1,90	(0,21)	5,32	(0,19)
Trentino Alto Adige	9,91	(1,37)	11,36	(0,86)	2,57	(0,71)	4,26	(0,54)
Veneto	8,43	(0,59)	11,29	(0,39)	2,38	(0,32)	4,68	(0,26)
Friuli Venezia Giulia	7,74	(1,17)	11,64	(0,79)	2,66	(0,71)	4,81	(0,52)
Liguria	6,55	(1,00)	11,53	(0,71)	2,99	(0,69)	6,30	(0,52)
Emilia Romagna	7,89	(0,66)	11,82	(0,43)	3,47	(0,45)	5,02	(0,29)
Toscana	6,80	(0,63)	10,59	(0,45)	1,87	(0,34)	4,98	(0,31)
Umbria	5,42	(1,11)	10,43	(0,92)	2,88	(0,83)	3,99	(0,57)
Marche	6,61	(0,91)	9,84	(0,67)	3,19	(0,65)	4,08	(0,44)
Lazio	6,66	(0,48)	12,00	(0,38)	2,13	(0,28)	5,97	(0,27)
Abruzzo	7,40	(0,98)	9,57	(0,71)	2,46	(0,58)	4,87	(0,51)
Molise	6,44	(1,79)	11,00	(1,53)	1,06	(0,75)	5,37	(1,05)
Campania	5,29	(0,36)	11,69	(0,37)	1,92	(0,22)	5,30	(0,25)
Puglia	6,50	(0,47)	9,70	(0,40)	1,82	(0,26)	5,14	(0,29)
Basilicata	8,78	(1,46)	11,80	(1,14)	0,77	(0,44)	4,61	(0,71)
Calabria	6,93	(0,69)	10,60	(0,59)	2,00	(0,38)	4,47	(0,38)
Sicilia	6,41	(0,43)	10,79	(0,39)	2,19	(0,26)	5,33	(0,27)
Sardegna	6,96	(0,79)	15,49	(0,77)	1,87	(0,42)	5,72	(0,47)
Nord-Ovest	7,57	(0,32)	11,49	(0,22)	2,34	(0,18)	5,56	(0,15)
Nord-Est	8,33	(0,40)	11,53	(0,26)	2,80	(0,24)	4,78	(0,17)
Centro	6,59	(0,34)	11,15	(0,26)	2,25	(0,20)	5,28	(0,18)
Isole - Sud	6,31	(0,21)	11,17	(0,19)	1,96	(0,12)	5,18	(0,13)
ITALIA	6,97	(0,14)	11,32	(0,11)	2,23	(0,08)	5,22	(0,08)

TASSI STANDARDIZZATI, 45-74 anni e 75 anni e più

REGIONI	UOMINI				DONNE			
	45-74 anni		75 anni e più		45-74 anni		75 anni e più	
	Tassi	ES	Tassi	ES	Tassi	ES	Tassi	ES
Piemonte	106,95	(1,12)	877,70	(7,95)	57,67	(0,80)	625,39	(4,78)
Valle d'Aosta	123,47	(7,42)	915,28	(50,97)	63,34	(5,23)	654,36	(30,23)
Lombardia	111,51	(0,82)	871,19	(6,23)	54,82	(0,55)	603,75	(3,48)
Trentino Alto Adige	105,86	(2,63)	830,28	(18,42)	48,26	(1,71)	545,61	(10,25)
Veneto	105,16	(1,15)	817,70	(8,08)	52,25	(0,78)	563,64	(4,65)
Friuli Venezia Giulia	117,51	(2,28)	843,83	(14,34)	57,54	(1,52)	586,70	(8,09)
Liguria	106,39	(1,78)	865,37	(11,28)	56,67	(1,23)	616,40	(6,78)
Emilia Romagna	98,28	(1,12)	785,24	(7,02)	53,64	(0,80)	570,76	(4,44)
Toscana	96,23	(1,18)	804,46	(7,55)	48,11	(0,80)	592,56	(4,82)
Umbria	97,59	(2,45)	798,73	(15,13)	46,52	(1,63)	591,46	(10,08)
Marche	89,64	(1,79)	768,30	(11,51)	48,06	(1,28)	543,93	(7,36)
Lazio	106,74	(1,08)	854,47	(7,69)	54,94	(0,73)	639,59	(5,00)
Abruzzo	98,81	(2,08)	795,95	(13,11)	46,17	(1,36)	563,97	(8,58)
Molise	108,90	(4,37)	740,73	(24,53)	52,47	(2,88)	579,17	(17,04)
Campania	125,60	(1,23)	927,43	(8,84)	70,76	(0,88)	703,62	(5,79)
Puglia	96,48	(1,23)	817,26	(8,80)	55,17	(0,89)	623,07	(6,04)
Basilicata	106,65	(3,22)	791,57	(20,18)	55,25	(2,26)	610,96	(14,67)
Calabria	98,78	(1,74)	784,51	(11,61)	55,82	(1,27)	660,55	(8,41)
Sicilia	103,95	(1,14)	840,69	(7,69)	61,84	(0,84)	697,30	(5,57)
Sardegna	110,11	(2,03)	848,46	(13,86)	52,67	(1,35)	621,00	(9,30)
Nord-Ovest	109,59	(0,62)	872,75	(4,48)	55,91	(0,42)	612,54	(2,59)
Nord-Est	103,86	(0,73)	807,17	(4,80)	53,08	(0,50)	568,35	(2,87)
Centro	100,11	(0,70)	817,76	(4,65)	51,01	(0,48)	603,75	(3,00)
Isole - Sud	107,79	(0,57)	842,48	(3,93)	60,07	(0,41)	658,36	(2,71)
ITALIA	105,98	(0,32)	837,49	(2,21)	55,70	(0,22)	614,36	(1,39)

MORTALITA' GENERALE UOMINI

Tasso di mortalità regionale

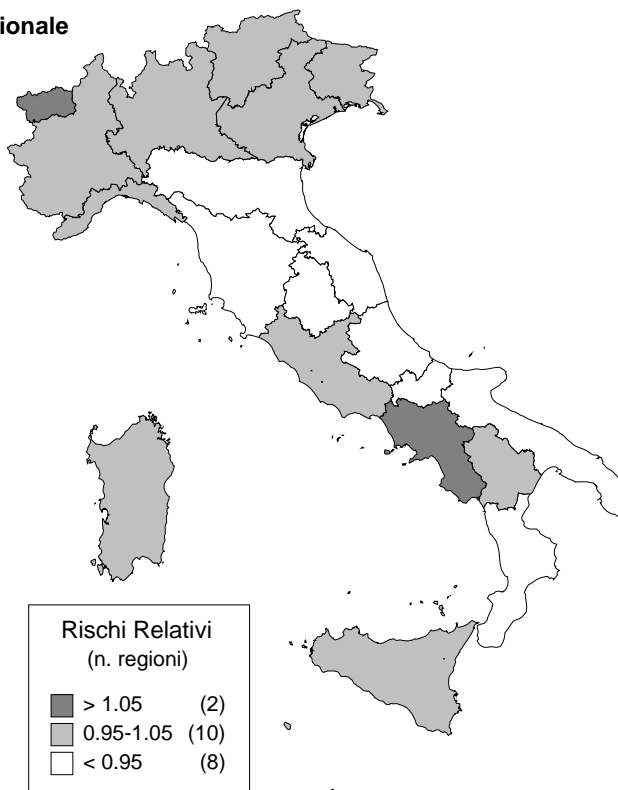

Tasso di mortalità per ripartizione geografica

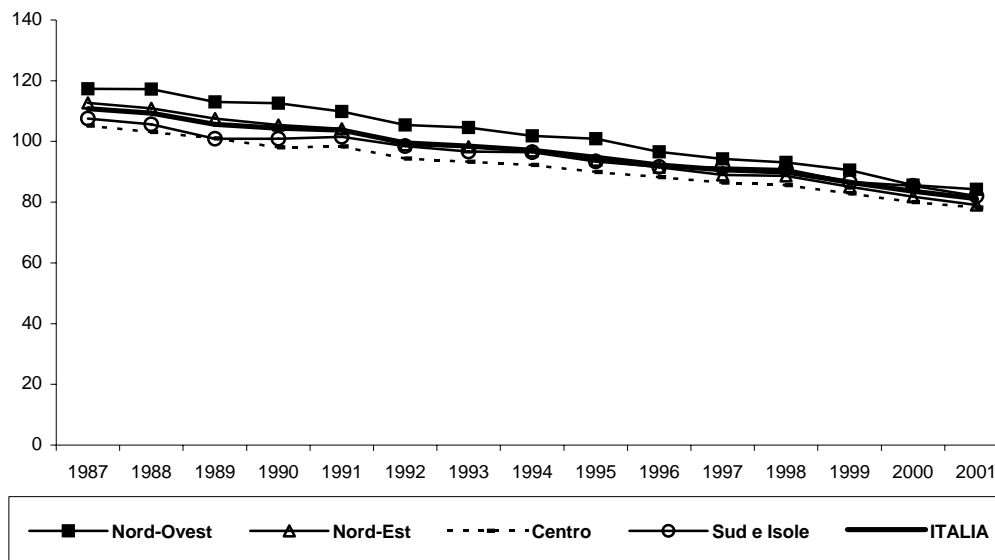

MORTALITA' GENERALE DONNE

Tasso di mortalità regionale



Tasso di mortalità per ripartizione geografica

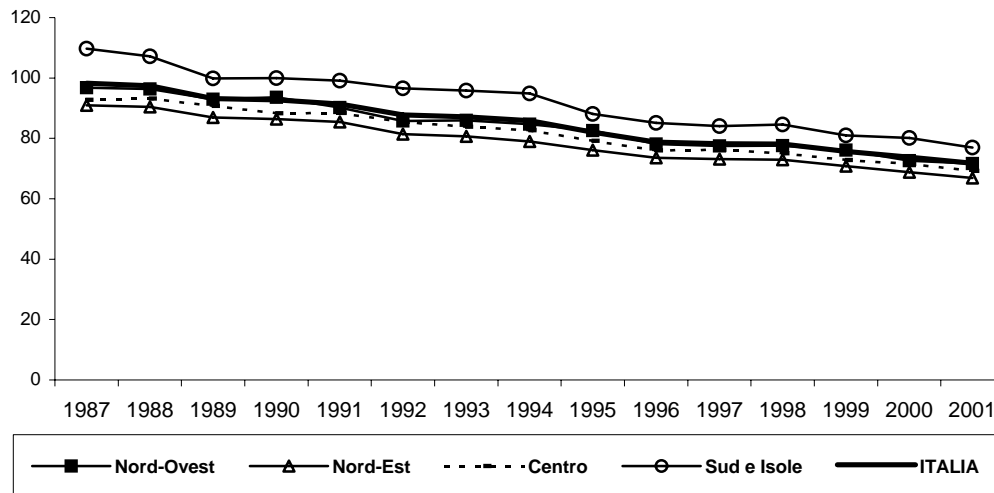

MORTALITA' PER MALATTIE INFETTIVE E PARASSITARIE
ICD IX Rev.: 000-139

Età	UOMINI			DONNE		
	Decessi	Tassi	ES	Decessi	Tassi	ES
0	12	0,44	(0,13)	3	0,12	(0,07)
1 - 4	4	0,04	(0,02)	7	0,07	(0,03)
5 - 9	1	0,01	(0,01)	2	0,02	(0,01)
10 - 14	3	0,02	(0,01)	1	0,01	(0,01)
15 - 19	4	0,03	(0,01)	6	0,04	(0,02)
20 - 24	9	0,05	(0,02)	1	0,01	(0,01)
25 - 29	5	0,02	(0,01)	5	0,02	(0,01)
30 - 34	25	0,11	(0,02)	14	0,06	(0,02)
35 - 39	50	0,21	(0,03)	10	0,04	(0,01)
40 - 44	66	0,32	(0,04)	14	0,07	(0,02)
45 - 49	58	0,31	(0,04)	21	0,11	(0,02)
50 - 54	76	0,40	(0,05)	50	0,25	(0,04)
55 - 59	92	0,57	(0,06)	55	0,32	(0,04)
60 - 64	153	0,92	(0,07)	131	0,72	(0,06)
65 - 69	217	1,52	(0,10)	165	0,99	(0,08)
70 - 74	274	2,24	(0,14)	257	1,63	(0,10)
75 - 79	317	3,53	(0,20)	328	2,39	(0,13)
80 - 84	220	5,14	(0,35)	265	3,43	(0,21)
85 e oltre	239	6,54	(0,42)	491	5,60	(0,25)
Tasso std		0,56	(0,01)		0,51	(0,01)

TASSI STANDARDIZZATI, 0-74 anni e tutte le età

REGIONI	UOMINI				DONNE			
	0-74 anni		Tutte le età		0-74 anni		Tutte le età	
	Tassi	ES	Tassi	ES	Tassi	ES	Tassi	ES
Piemonte	0,43	(0,04)	0,67	(0,05)	0,24	(0,03)	0,53	(0,04)
Valle d'Aosta	0,49	(0,28)	1,08	(0,41)	0,12	(0,12)	0,33	(0,19)
Lombardia	0,39	(0,03)	0,66	(0,04)	0,27	(0,02)	0,59	(0,03)
Trentino Alto Adige	0,31	(0,08)	0,48	(0,10)	0,32	(0,08)	0,57	(0,11)
Veneto	0,28	(0,03)	0,55	(0,05)	0,29	(0,04)	0,50	(0,04)
Friuli Venezia Giulia	0,34	(0,07)	0,73	(0,10)	0,29	(0,07)	0,69	(0,09)
Liguria	0,30	(0,06)	0,50	(0,07)	0,20	(0,04)	0,50	(0,06)
Emilia Romagna	0,27	(0,04)	0,52	(0,04)	0,22	(0,03)	0,52	(0,04)
Toscana	0,28	(0,04)	0,51	(0,05)	0,24	(0,04)	0,53	(0,05)
Umbria	0,20	(0,07)	0,37	(0,08)	0,21	(0,06)	0,48	(0,09)
Marche	0,22	(0,05)	0,38	(0,06)	0,14	(0,04)	0,41	(0,06)
Lazio	0,35	(0,04)	0,53	(0,04)	0,18	(0,03)	0,40	(0,04)
Abruzzo	0,51	(0,09)	0,68	(0,10)	0,26	(0,06)	0,62	(0,09)
Molise	0,34	(0,15)	0,40	(0,16)	0,70	(0,21)	0,86	(0,22)
Campania	0,41	(0,04)	0,59	(0,05)	0,30	(0,03)	0,45	(0,04)
Puglia	0,37	(0,04)	0,52	(0,05)	0,17	(0,03)	0,49	(0,05)
Basilicata	0,45	(0,12)	0,61	(0,14)	0,18	(0,08)	0,46	(0,12)
Calabria	0,38	(0,06)	0,50	(0,07)	0,33	(0,06)	0,55	(0,07)
Sicilia	0,37	(0,04)	0,46	(0,04)	0,23	(0,03)	0,32	(0,04)
Sardegna	0,32	(0,06)	0,57	(0,08)	0,30	(0,06)	0,56	(0,08)
Nord-Ovest	0,39	(0,02)	0,64	(0,03)	0,25	(0,02)	0,56	(0,02)
Nord-Est	0,28	(0,02)	0,55	(0,03)	0,26	(0,02)	0,54	(0,03)
Centro	0,30	(0,02)	0,49	(0,03)	0,20	(0,02)	0,46	(0,03)
Isole - Sud	0,39	(0,02)	0,53	(0,02)	0,26	(0,02)	0,47	(0,02)
ITALIA	0,35	(0,01)	0,56	(0,01)	0,25	(0,01)	0,51	(0,01)

MORTALITA' PER MALATTIE INFETTIVE E PARASSITARIE UOMINI

Tasso di mortalità regionale

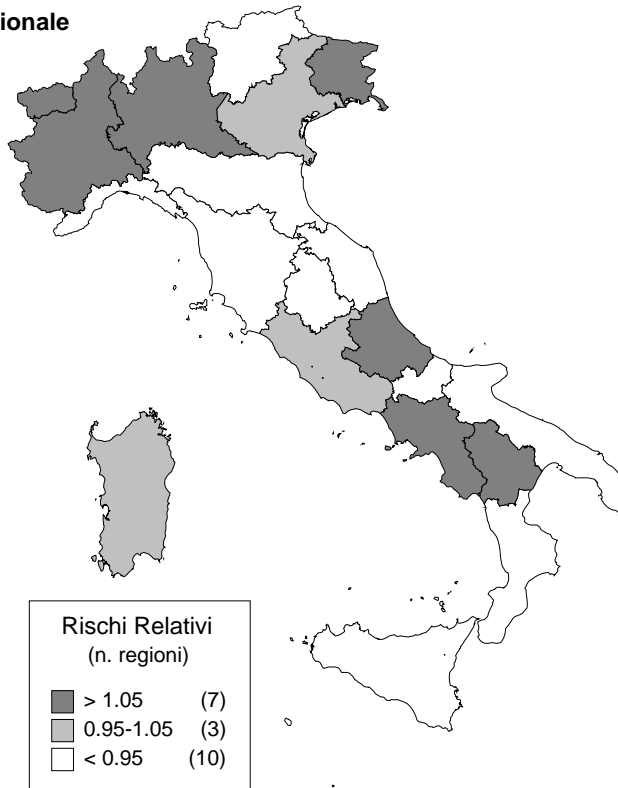

Tasso di mortalità per ripartizione geografica

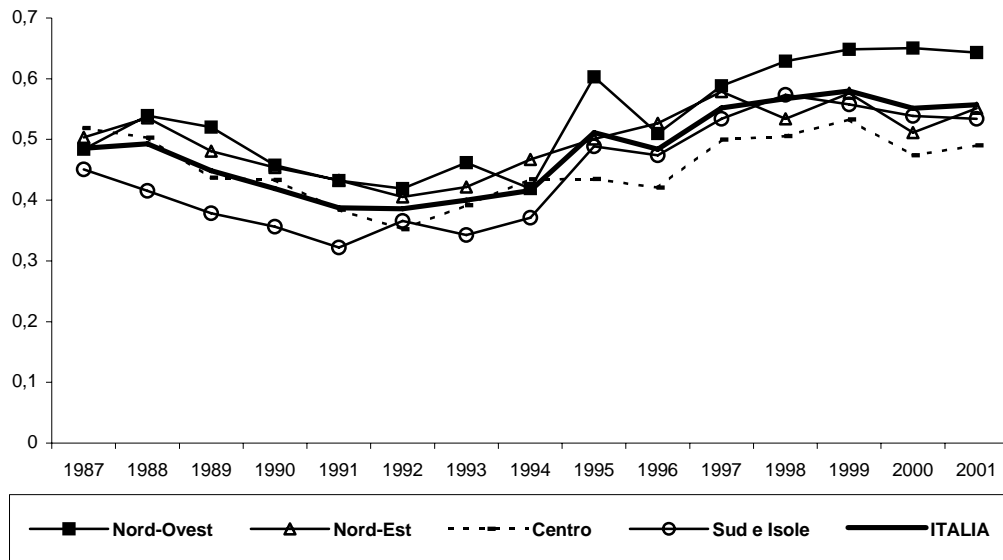

MORTALITA' PER MALATTIE INFETTIVE E PARASSITARIE DONNE

Tasso di mortalità regionale

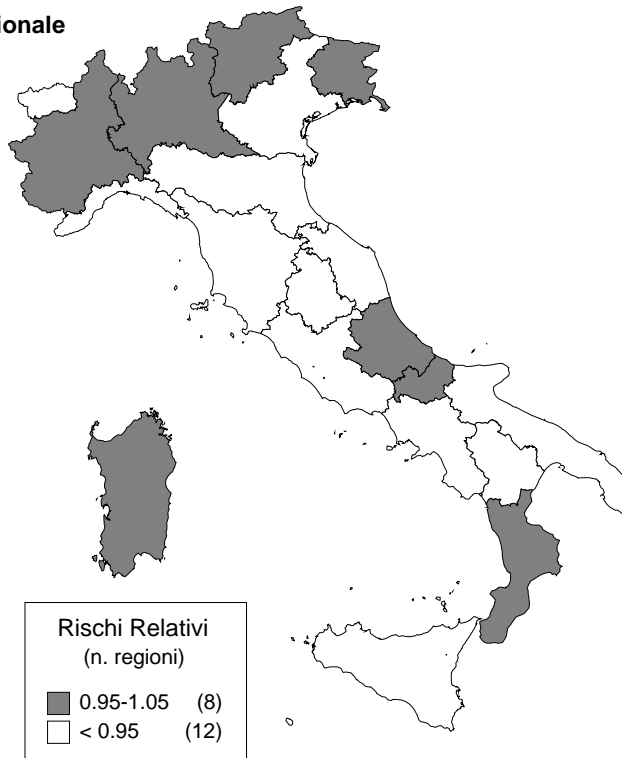

Tasso di mortalità per ripartizione geografica

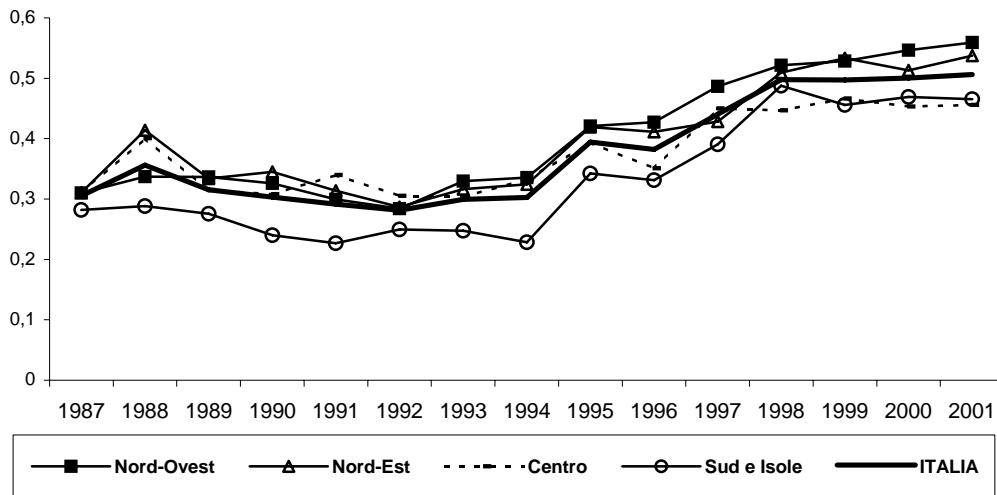

MORTALITA' PER MALATTIE INFETTIVE INTESTINALI
ICD IX Rev.: 000-009

Età	UOMINI			DONNE		
	Decessi	Tassi	ES	Decessi	Tassi	ES
0	4	0,15	(0,07)	0	0,00	(0,00)
1 - 4	1	0,01	(0,01)	1	0,01	(0,01)
5 - 9	0	0,00	(0,00)	0	0,00	(0,00)
10 - 14	0	0,00	(0,00)	0	0,00	(0,00)
15 - 19	0	0,00	(0,00)	0	0,00	(0,00)
20 - 24	0	0,00	(0,00)	0	0,00	(0,00)
25 - 29	0	0,00	(0,00)	0	0,00	(0,00)
30 - 34	1	0,00	(0,00)	0	0,00	(0,00)
35 - 39	0	0,00	(0,00)	0	0,00	(0,00)
40 - 44	1	0,01	(0,00)	0	0,00	(0,00)
45 - 49	0	0,00	(0,00)	0	0,00	(0,00)
50 - 54	0	0,00	(0,00)	1	0,01	(0,01)
55 - 59	0	0,00	(0,00)	1	0,01	(0,01)
60 - 64	1	0,01	(0,01)	2	0,01	(0,01)
65 - 69	1	0,01	(0,01)	1	0,01	(0,01)
70 - 74	3	0,03	(0,01)	0	0,00	(0,00)
75 - 79	4	0,05	(0,02)	3	0,02	(0,01)
80 - 84	5	0,12	(0,05)	6	0,08	(0,03)
85 e oltre	8	0,22	(0,08)	22	0,25	(0,05)
Tasso std		0,01	(0,00)		0,01	(0,00)

TASSI STANDARDIZZATI, 0-74 anni e tutte le età

REGIONI	UOMINI				DONNE			
	0-74 anni		Tutte le età		0-74 anni		Tutte le età	
	Tassi	ES	Tassi	ES	Tassi	ES	Tassi	ES
Piemonte	0,01	(0,01)	0,01	(0,01)	0,01	(0,01)	0,02	(0,01)
Valle d'Aosta	0,00	(0,00)	0,00	(0,00)	0,00	(0,00)	0,00	(0,00)
Lombardia	0,00	(0,00)	0,00	(0,00)	0,00	(0,00)	0,01	(0,00)
Trentino Alto Adige	0,02	(0,02)	0,03	(0,02)	0,02	(0,02)	0,06	(0,03)
Veneto	0,00	(0,00)	0,03	(0,01)	0,00	(0,00)	0,01	(0,01)
Friuli Venezia Giulia	0,02	(0,02)	0,03	(0,02)	0,00	(0,00)	0,01	(0,01)
Liguria	0,00	(0,00)	0,01	(0,01)	0,00	(0,00)	0,01	(0,01)
Emilia Romagna	0,01	(0,01)	0,01	(0,01)	0,00	(0,00)	0,01	(0,01)
Toscana	0,00	(0,00)	0,00	(0,00)	0,00	(0,00)	0,00	(0,00)
Umbria	0,00	(0,00)	0,00	(0,00)	0,00	(0,00)	0,01	(0,01)
Marche	0,00	(0,00)	0,00	(0,00)	0,00	(0,00)	0,00	(0,00)
Lazio	0,00	(0,00)	0,00	(0,00)	0,00	(0,00)	0,01	(0,00)
Abruzzo	0,00	(0,00)	0,00	(0,00)	0,00	(0,00)	0,00	(0,00)
Molise	0,06	(0,06)	0,06	(0,06)	0,00	(0,00)	0,00	(0,00)
Campania	0,00	(0,00)	0,00	(0,00)	0,00	(0,00)	0,00	(0,00)
Puglia	0,00	(0,00)	0,00	(0,00)	0,00	(0,00)	0,00	(0,00)
Basilicata	0,00	(0,00)	0,00	(0,00)	0,00	(0,00)	0,00	(0,00)
Calabria	0,01	(0,01)	0,01	(0,01)	0,00	(0,00)	0,02	(0,01)
Sicilia	0,00	(0,00)	0,00	(0,00)	0,00	(0,00)	0,00	(0,00)
Sardegna	0,00	(0,00)	0,01	(0,01)	0,00	(0,00)	0,00	(0,00)
Nord-Ovest	0,00	(0,00)	0,01	(0,00)	0,01	(0,00)	0,02	(0,00)
Nord-Est	0,01	(0,00)	0,02	(0,01)	0,00	(0,00)	0,02	(0,00)
Centro	0,00	(0,00)	0,00	(0,00)	0,00	(0,00)	0,00	(0,00)
Isole - Sud	0,00	(0,00)	0,01	(0,00)	0,00	(0,00)	0,00	(0,00)
ITALIA	0,00	(0,00)	0,01	(0,00)	0,00	(0,00)	0,01	(0,00)

MORTALITA' PER MALATTIE INFETTIVE INTESTINALI UOMINI

Tasso di mortalità regionale

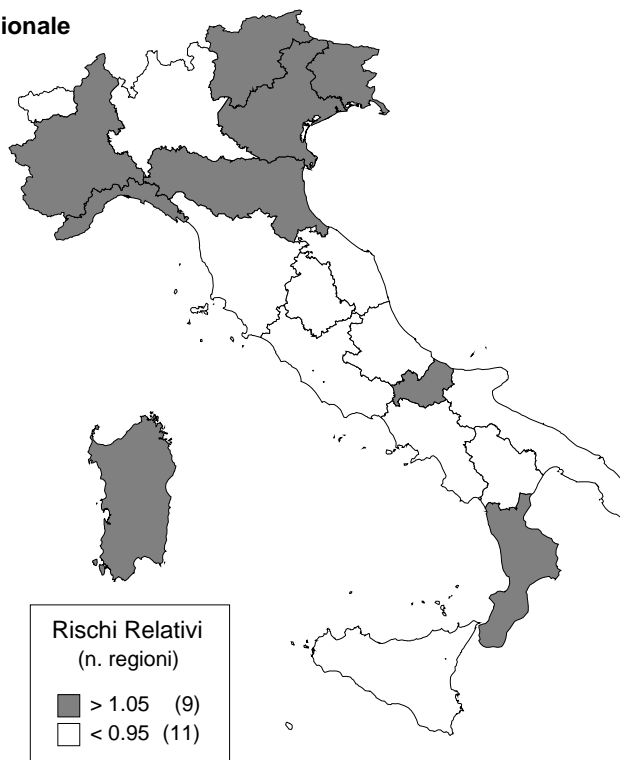

Tasso di mortalità per ripartizione geografica

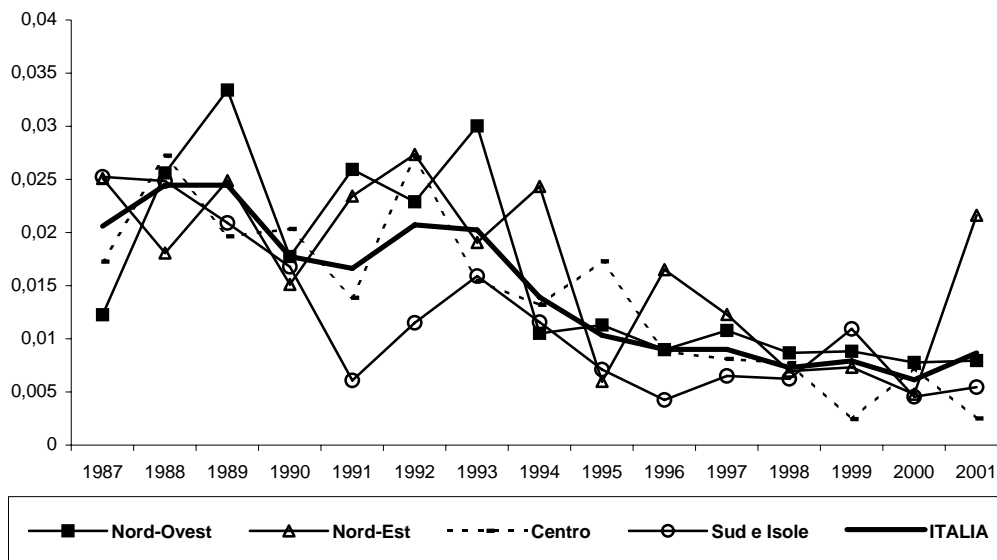

MORTALITA' PER MALATTIE INFETTIVE INTESTINALI DONNE

Tasso di mortalità regionale

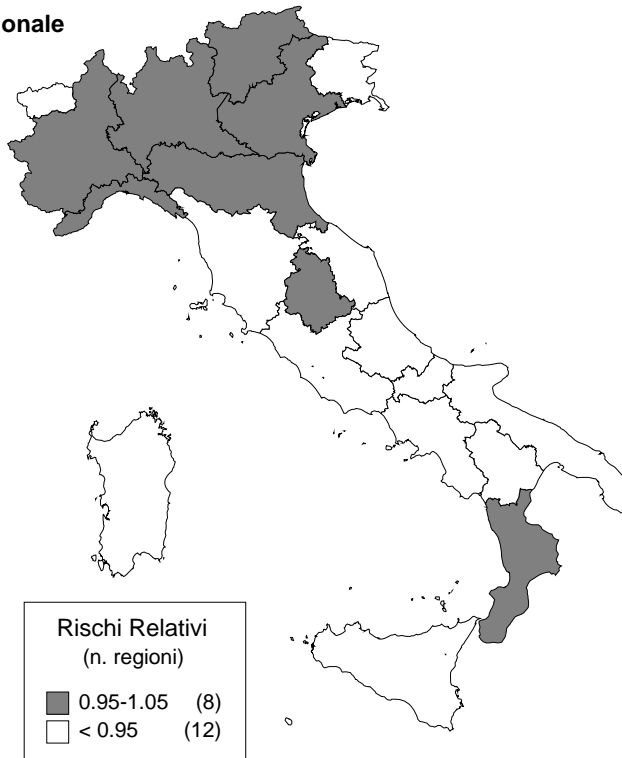

Tasso di mortalità per ripartizione geografica

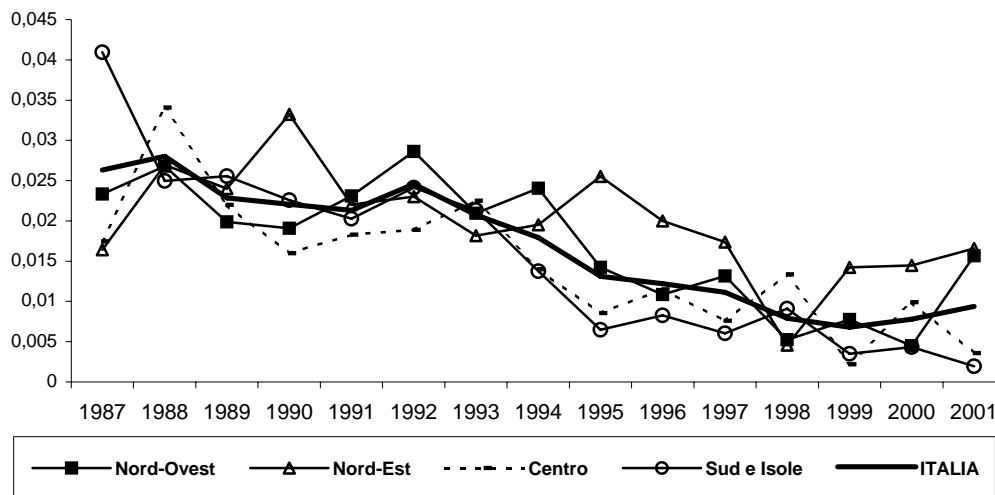

MORTALITA' PER TUBERCOLOSI

ICD IX Rev.: 010-018

Età	UOMINI			DONNE		
	Decessi	Tassi	ES	Decessi	Tassi	ES
0	0	0,00	(0,00)	0	0,00	(0,00)
1 - 4	1	0,01	(0,01)	0	0,00	(0,00)
5 - 9	0	0,00	(0,00)	0	0,00	(0,00)
10 - 14	0	0,00	(0,00)	0	0,00	(0,00)
15 - 19	0	0,00	(0,00)	0	0,00	(0,00)
20 - 24	1	0,01	(0,01)	1	0,01	(0,01)
25 - 29	0	0,00	(0,00)	1	0,01	(0,00)
30 - 34	2	0,01	(0,01)	6	0,03	(0,01)
35 - 39	3	0,01	(0,01)	0	0,00	(0,00)
40 - 44	3	0,02	(0,01)	4	0,02	(0,01)
45 - 49	5	0,03	(0,01)	2	0,01	(0,01)
50 - 54	9	0,05	(0,02)	4	0,02	(0,01)
55 - 59	8	0,05	(0,02)	2	0,01	(0,01)
60 - 64	16	0,10	(0,02)	8	0,04	(0,02)
65 - 69	26	0,18	(0,04)	9	0,05	(0,02)
70 - 74	39	0,32	(0,05)	18	0,11	(0,03)
75 - 79	57	0,63	(0,08)	28	0,20	(0,04)
80 - 84	36	0,84	(0,14)	23	0,30	(0,06)
85 e oltre	49	1,34	(0,19)	46	0,53	(0,08)
Tasso std		0,08	(0,00)		0,04	(0,00)

TASSI STANDARDIZZATI, 0-74 anni e tutte le età

REGIONI	UOMINI				DONNE			
	0-74 anni		Tutte le età		0-74 anni		Tutte le età	
	Tassi	ES	Tassi	ES	Tassi	ES	Tassi	ES
Piemonte	0,05	(0,01)	0,10	(0,02)	0,03	(0,01)	0,05	(0,01)
Valle d'Aosta	0,00	(0,00)	0,32	(0,23)	0,00	(0,00)	0,00	(0,00)
Lombardia	0,04	(0,01)	0,10	(0,01)	0,01	(0,01)	0,06	(0,01)
Trentino Alto Adige	0,02	(0,02)	0,04	(0,03)	0,00	(0,00)	0,02	(0,02)
Veneto	0,03	(0,01)	0,07	(0,02)	0,02	(0,01)	0,04	(0,01)
Friuli Venezia Giulia	0,00	(0,00)	0,04	(0,02)	0,02	(0,02)	0,07	(0,03)
Liguria	0,05	(0,02)	0,11	(0,03)	0,02	(0,01)	0,06	(0,02)
Emilia Romagna	0,02	(0,01)	0,05	(0,01)	0,00	(0,00)	0,01	(0,01)
Toscana	0,03	(0,01)	0,09	(0,02)	0,03	(0,01)	0,06	(0,02)
Umbria	0,07	(0,04)	0,07	(0,04)	0,02	(0,02)	0,03	(0,02)
Marche	0,01	(0,01)	0,03	(0,02)	0,00	(0,00)	0,01	(0,01)
Lazio	0,04	(0,01)	0,09	(0,02)	0,02	(0,01)	0,04	(0,01)
Abruzzo	0,07	(0,03)	0,10	(0,03)	0,03	(0,02)	0,05	(0,03)
Molise	0,00	(0,00)	0,03	(0,03)	0,11	(0,08)	0,10	(0,07)
Campania	0,02	(0,01)	0,04	(0,01)	0,02	(0,01)	0,03	(0,01)
Puglia	0,02	(0,01)	0,04	(0,01)	0,02	(0,01)	0,03	(0,01)
Basilicata	0,00	(0,00)	0,08	(0,05)	0,00	(0,00)	0,02	(0,02)
Calabria	0,06	(0,02)	0,08	(0,03)	0,01	(0,01)	0,03	(0,02)
Sicilia	0,05	(0,01)	0,07	(0,02)	0,03	(0,01)	0,03	(0,01)
Sardegna	0,07	(0,03)	0,13	(0,04)	0,01	(0,01)	0,06	(0,03)
Nord-Ovest	0,04	(0,01)	0,10	(0,01)	0,02	(0,00)	0,05	(0,01)
Nord-Est	0,02	(0,01)	0,05	(0,01)	0,01	(0,00)	0,03	(0,01)
Centro	0,04	(0,01)	0,08	(0,01)	0,02	(0,01)	0,04	(0,01)
Isole - Sud	0,04	(0,01)	0,06	(0,01)	0,02	(0,00)	0,03	(0,01)
ITALIA	0,04	(0,00)	0,08	(0,00)	0,02	(0,00)	0,04	(0,00)

MORTALITA' PER TUBERCOLOSI UOMINI

Tasso di mortalità regionale

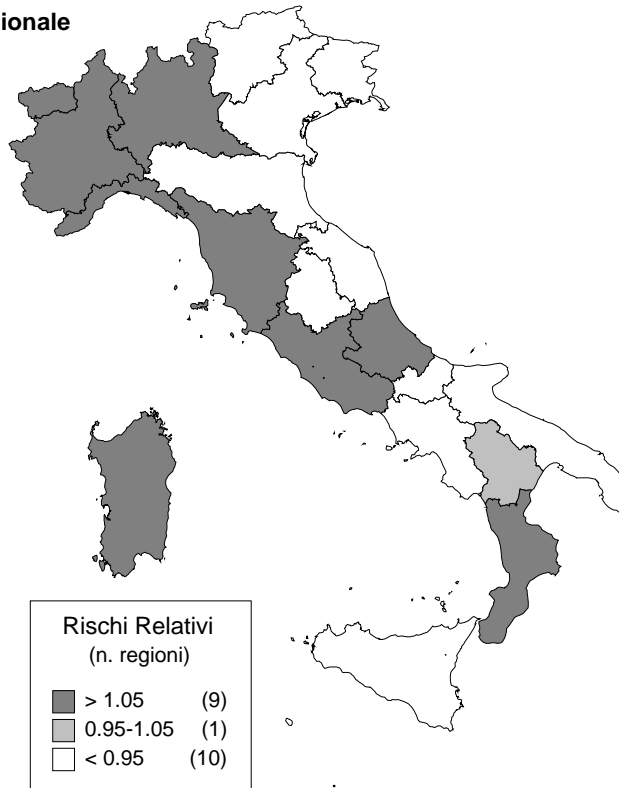

Tasso di mortalità per ripartizione geografica

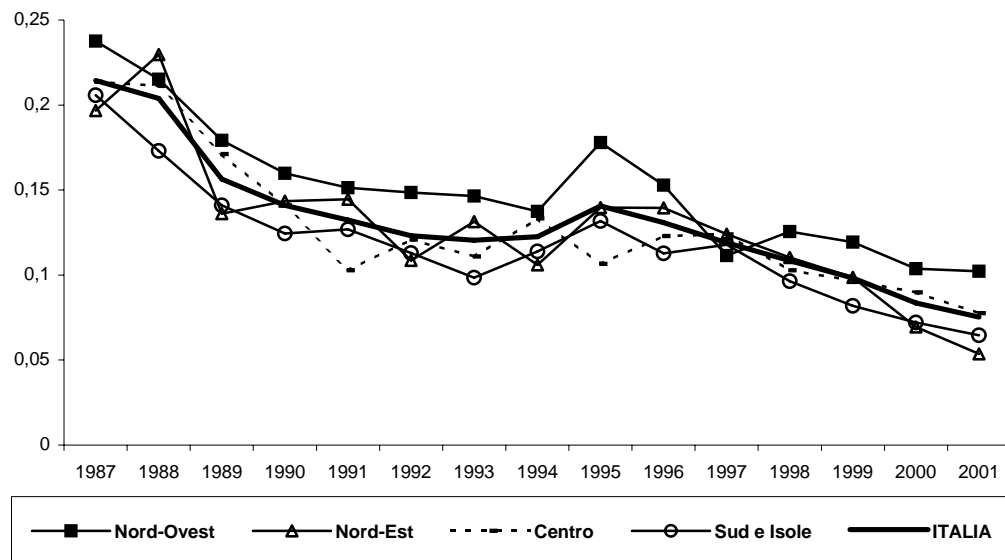

MORTALITA' PER TUBERCOLOSI DONNE

Tasso di mortalità regionale

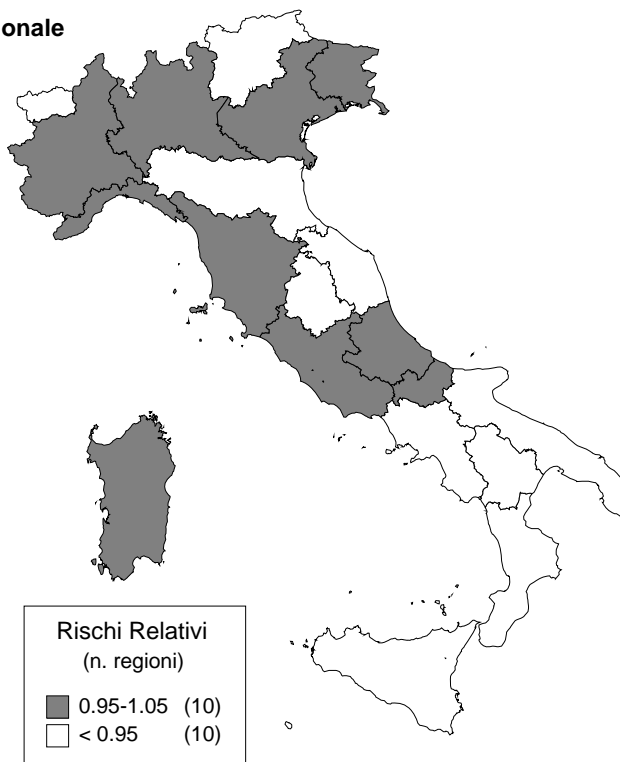

Tasso di mortalità per ripartizione geografica

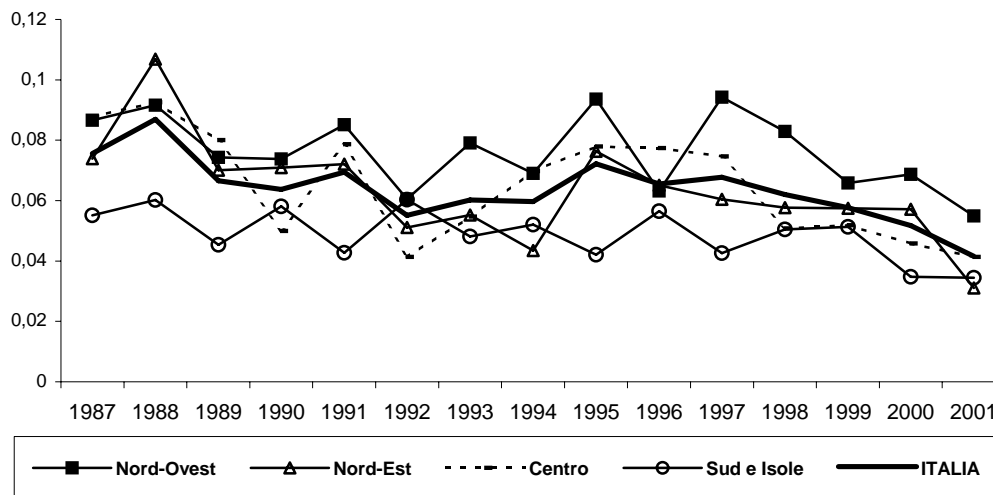

MORTALITA' PER AIDS

ICD IX Rev.: 279.1

Età	UOMINI			DONNE		
	Decessi	Tassi	ES	Decessi	Tassi	ES
0	0	0,00	(0,00)	0	0,00	(0,00)
1 - 4	1	0,01	(0,01)	0	0,00	(0,00)
5 - 9	1	0,01	(0,01)	0	0,00	(0,00)
10 - 14	0	0,00	(0,00)	0	0,00	(0,00)
15 - 19	1	0,01	(0,01)	0	0,00	(0,00)
20 - 24	2	0,01	(0,01)	3	0,02	(0,01)
25 - 29	15	0,07	(0,02)	8	0,04	(0,01)
30 - 34	67	0,29	(0,04)	38	0,17	(0,03)
35 - 39	224	0,96	(0,06)	57	0,25	(0,03)
40 - 44	192	0,94	(0,07)	42	0,21	(0,03)
45 - 49	89	0,48	(0,05)	23	0,12	(0,03)
50 - 54	39	0,20	(0,03)	8	0,04	(0,01)
55 - 59	26	0,16	(0,03)	6	0,04	(0,01)
60 - 64	26	0,16	(0,03)	5	0,03	(0,01)
65 - 69	17	0,12	(0,03)	9	0,05	(0,02)
70 - 74	11	0,09	(0,03)	5	0,03	(0,01)
75 - 79	0	0,00	(0,00)	0	0,00	(0,00)
80 - 84	0	0,00	(0,00)	0	0,00	(0,00)
85 e oltre	0	0,00	(0,00)	0	0,00	(0,00)
Tasso std		0,23	(0,01)		0,06	(0,00)

TASSI STANDARDIZZATI, 0-74 anni e tutte le età

REGIONI	UOMINI				DONNE			
	0-74 anni		Tutte le età		0-74 anni		Tutte le età	
	Tassi	ES	Tassi	ES	Tassi	ES	Tassi	ES
Piemonte	0,27	(0,03)	0,25	(0,03)	0,08	(0,02)	0,07	(0,02)
Valle d'Aosta	0,13	(0,13)	0,13	(0,13)	0,00	(0,00)	0,00	(0,00)
Lombardia	0,40	(0,03)	0,38	(0,03)	0,12	(0,02)	0,11	(0,01)
Trentino Alto Adige	0,21	(0,06)	0,20	(0,06)	0,13	(0,05)	0,12	(0,05)
Veneto	0,13	(0,02)	0,13	(0,02)	0,06	(0,02)	0,05	(0,01)
Friuli Venezia Giulia	0,14	(0,05)	0,13	(0,05)	0,02	(0,02)	0,02	(0,02)
Liguria	0,43	(0,07)	0,41	(0,07)	0,20	(0,05)	0,18	(0,05)
Emilia Romagna	0,31	(0,04)	0,29	(0,04)	0,10	(0,02)	0,09	(0,02)
Toscana	0,22	(0,04)	0,21	(0,03)	0,04	(0,02)	0,03	(0,01)
Umbria	0,10	(0,05)	0,10	(0,05)	0,07	(0,04)	0,07	(0,04)
Marche	0,15	(0,05)	0,14	(0,04)	0,10	(0,04)	0,09	(0,03)
Lazio	0,37	(0,04)	0,35	(0,04)	0,09	(0,02)	0,08	(0,02)
Abruzzo	0,15	(0,05)	0,14	(0,05)	0,02	(0,02)	0,02	(0,02)
Molise	0,00	(0,00)	0,00	(0,00)	0,00	(0,00)	0,00	(0,00)
Campania	0,10	(0,02)	0,10	(0,02)	0,02	(0,01)	0,02	(0,01)
Puglia	0,12	(0,02)	0,11	(0,02)	0,03	(0,01)	0,03	(0,01)
Basilicata	0,13	(0,07)	0,12	(0,06)	0,03	(0,03)	0,03	(0,03)
Calabria	0,09	(0,03)	0,08	(0,03)	0,04	(0,02)	0,03	(0,02)
Sicilia	0,19	(0,03)	0,18	(0,03)	0,04	(0,01)	0,04	(0,01)
Sardegna	0,34	(0,06)	0,32	(0,06)	0,05	(0,02)	0,04	(0,02)
Nord-Ovest	0,37	(0,02)	0,35	(0,02)	0,12	(0,01)	0,11	(0,01)
Nord-Est	0,20	(0,02)	0,19	(0,02)	0,07	(0,01)	0,07	(0,01)
Centro	0,27	(0,02)	0,26	(0,02)	0,07	(0,01)	0,07	(0,01)
Isole - Sud	0,15	(0,01)	0,14	(0,01)	0,03	(0,01)	0,03	(0,01)
ITALIA	0,24	(0,01)	0,23	(0,01)	0,07	(0,00)	0,06	(0,00)

MORTALITA' PER AIDS UOMINI

Tasso di mortalità regionale

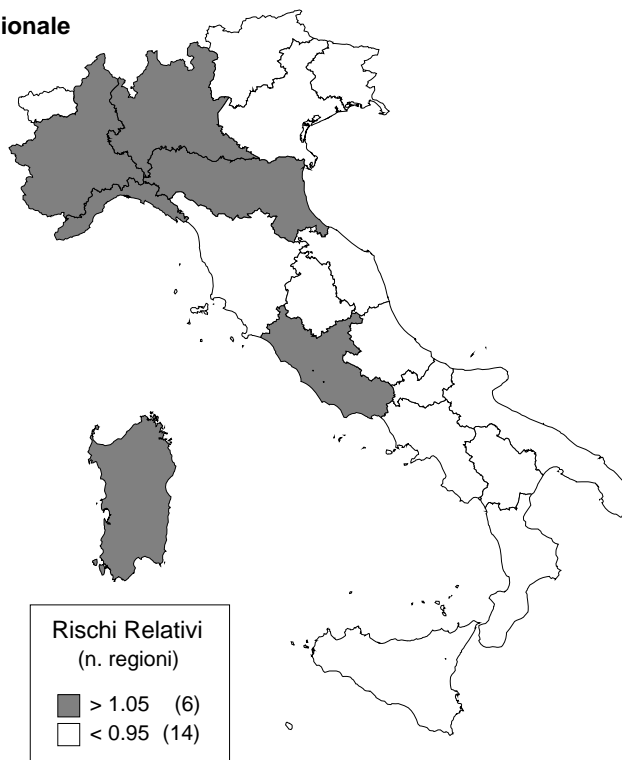

Tasso di mortalità per ripartizione geografica

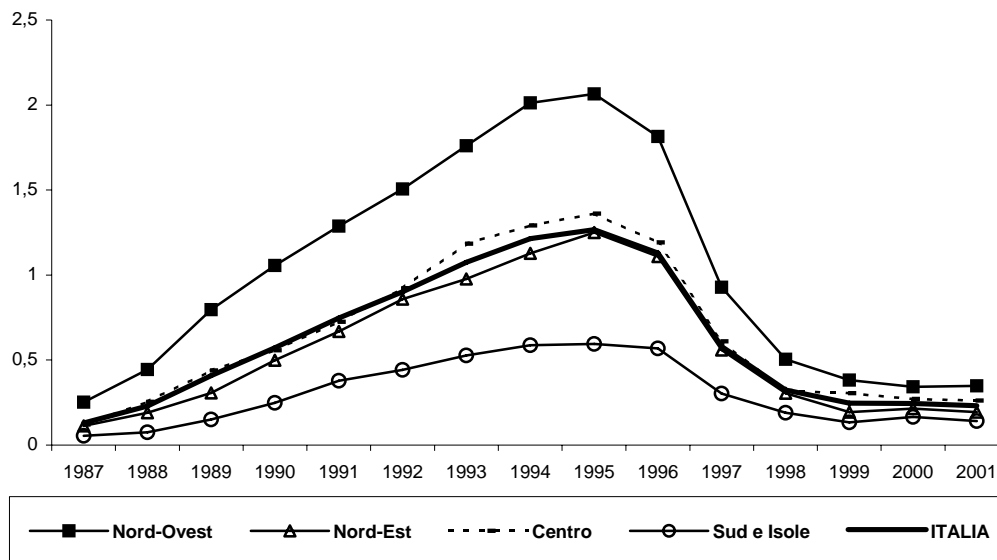

MORTALITA' PER AIDS DONNE

Tasso di mortalità regionale

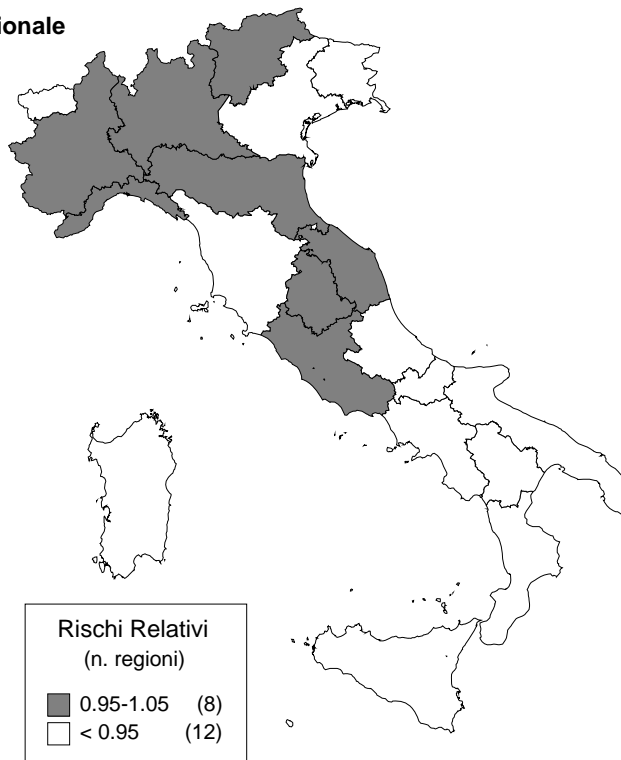

Tasso di mortalità per ripartizione geografica

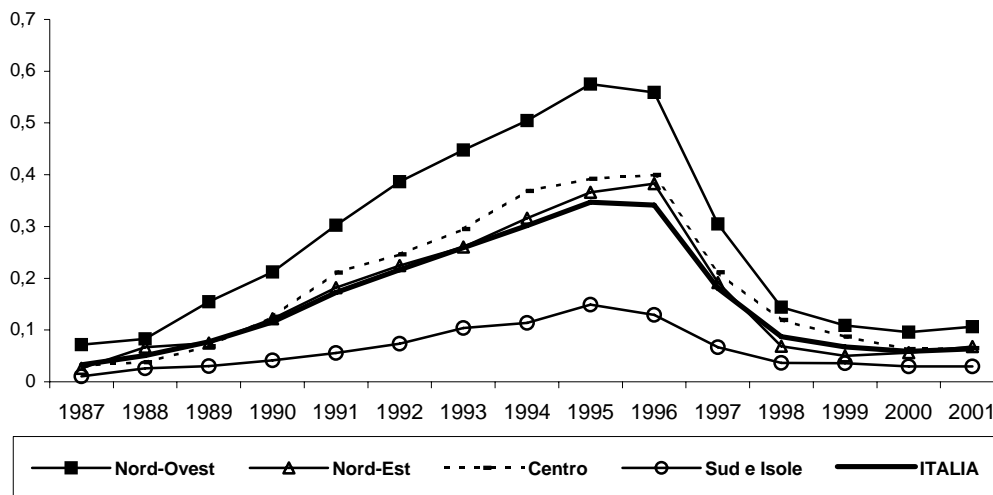

MORTALITA' PER TUMORI

ICD IX Rev.: 140-239

Età	UOMINI			DONNE		
	Decessi	Tassi	ES	Decessi	Tassi	ES
0	11	0,40	(0,12)	11	0,43	(0,13)
1 - 4	49	0,45	(0,06)	34	0,33	(0,06)
5 - 9	59	0,42	(0,05)	37	0,28	(0,05)
10 - 14	58	0,40	(0,05)	35	0,25	(0,04)
15 - 19	100	0,65	(0,07)	61	0,42	(0,05)
20 - 24	114	0,64	(0,06)	81	0,48	(0,05)
25 - 29	178	0,82	(0,06)	141	0,66	(0,06)
30 - 34	249	1,07	(0,07)	310	1,35	(0,08)
35 - 39	502	2,14	(0,10)	638	2,76	(0,11)
40 - 44	890	4,34	(0,15)	1014	4,95	(0,16)
45 - 49	1734	9,29	(0,22)	1643	8,70	(0,21)
50 - 54	3692	19,17	(0,32)	2815	14,24	(0,27)
55 - 59	5633	34,92	(0,47)	3625	21,35	(0,35)
60 - 64	9500	57,35	(0,59)	5319	29,37	(0,40)
65 - 69	13329	93,37	(0,81)	7171	43,12	(0,51)
70 - 74	17169	140,44	(1,07)	9637	61,03	(0,62)
75 - 79	17763	197,64	(1,48)	12195	88,96	(0,81)
80 - 84	10628	248,39	(2,41)	9361	120,99	(1,25)
85 e oltre	12046	329,72	(3,00)	15673	178,79	(1,43)
Tasso std		28,28	(0,09)		19,76	(0,08)

TASSI STANDARDIZZATI, 0-74 anni e tutte le età

REGIONI	UOMINI				DONNE			
	0-74 anni		Tutte le età		0-74 anni		Tutte le età	
	Tassi	ES	Tassi	ES	Tassi	ES	Tassi	ES
Piemonte	17,73	(0,27)	29,34	(0,33)	11,70	(0,22)	20,65	(0,27)
Valle d'Aosta	16,74	(1,59)	26,76	(1,97)	13,51	(1,50)	24,15	(1,83)
Lombardia	20,27	(0,20)	33,20	(0,26)	11,82	(0,16)	22,40	(0,20)
Trentino Alto Adige	16,91	(0,61)	29,15	(0,78)	10,27	(0,48)	19,98	(0,62)
Veneto	18,58	(0,28)	30,09	(0,35)	11,21	(0,22)	19,90	(0,27)
Friuli Venezia Giulia	19,91	(0,55)	31,99	(0,66)	12,29	(0,43)	21,14	(0,51)
Liguria	17,60	(0,42)	28,96	(0,51)	11,75	(0,35)	20,87	(0,41)
Emilia Romagna	16,64	(0,27)	27,81	(0,32)	11,58	(0,23)	21,07	(0,28)
Toscana	16,74	(0,29)	27,70	(0,34)	10,12	(0,23)	18,98	(0,28)
Umbria	16,72	(0,59)	26,36	(0,69)	9,21	(0,45)	18,21	(0,56)
Marche	15,42	(0,43)	25,40	(0,52)	10,52	(0,37)	18,29	(0,44)
Lazio	17,17	(0,25)	28,36	(0,32)	10,72	(0,20)	19,73	(0,26)
Abruzzo	14,61	(0,47)	24,41	(0,56)	8,43	(0,36)	15,89	(0,45)
Molise	15,95	(0,98)	24,48	(1,12)	8,57	(0,72)	15,71	(0,89)
Campania	18,26	(0,27)	28,91	(0,34)	11,18	(0,21)	19,08	(0,27)
Puglia	15,61	(0,29)	25,96	(0,36)	10,07	(0,23)	18,07	(0,30)
Basilicata	14,68	(0,70)	23,38	(0,84)	8,78	(0,55)	15,60	(0,70)
Calabria	13,08	(0,37)	21,30	(0,45)	8,98	(0,31)	15,55	(0,39)
Sicilia	14,74	(0,25)	23,15	(0,30)	10,06	(0,21)	17,88	(0,26)
Sardegna	18,04	(0,48)	28,80	(0,59)	10,24	(0,36)	18,83	(0,47)
Nord-Ovest	19,17	(0,15)	31,39	(0,19)	11,77	(0,12)	21,65	(0,15)
Nord-Est	17,83	(0,18)	29,30	(0,22)	11,40	(0,14)	20,53	(0,17)
Centro	16,76	(0,17)	27,53	(0,20)	10,38	(0,13)	19,15	(0,17)
Isole - Sud	15,92	(0,13)	25,49	(0,16)	10,09	(0,10)	17,82	(0,13)
ITALIA	17,38	(0,08)	28,28	(0,09)	10,88	(0,06)	19,76	(0,08)

MORTALITA' PER TUMORI UOMINI

Tasso di mortalità regionale

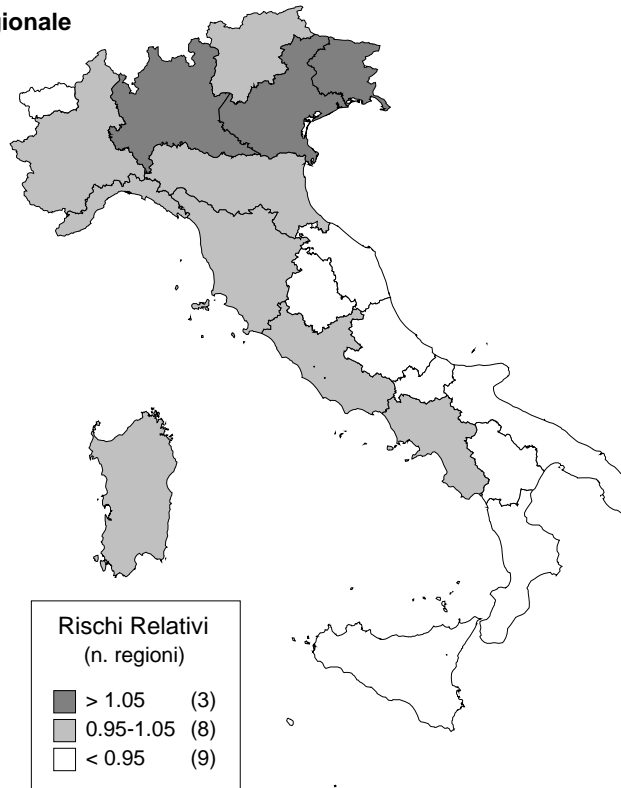

Tasso di mortalità per ripartizione geografica

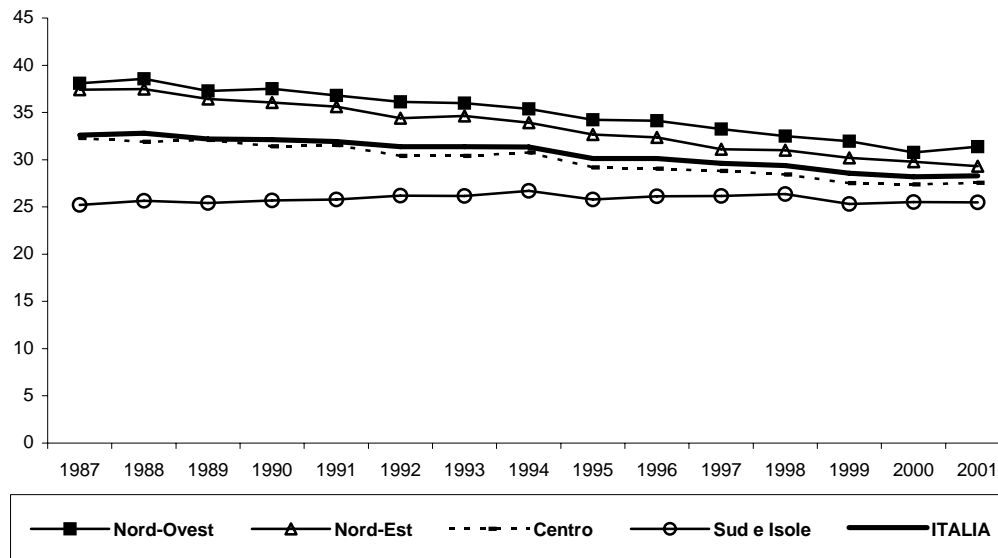

MORTALITA' PER TUMORI DONNE

Tasso di mortalità regionale

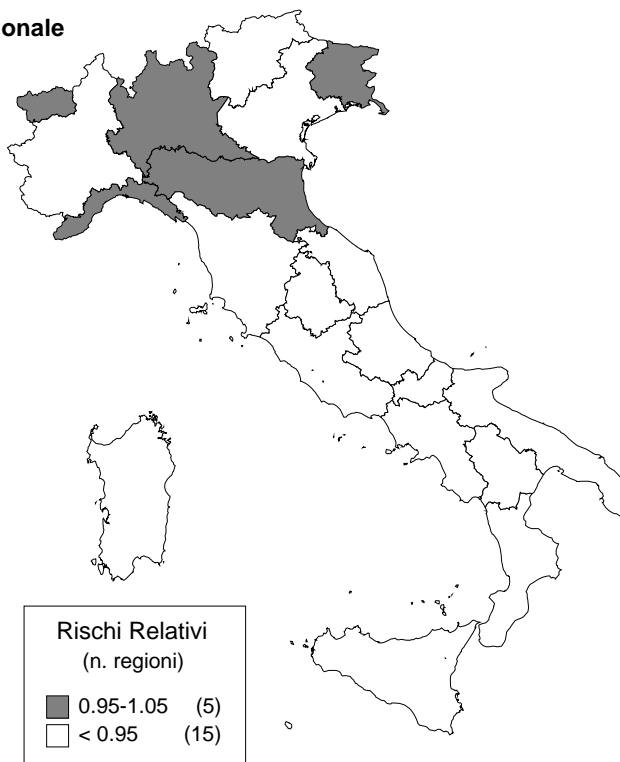

Tasso di mortalità per ripartizione geografica

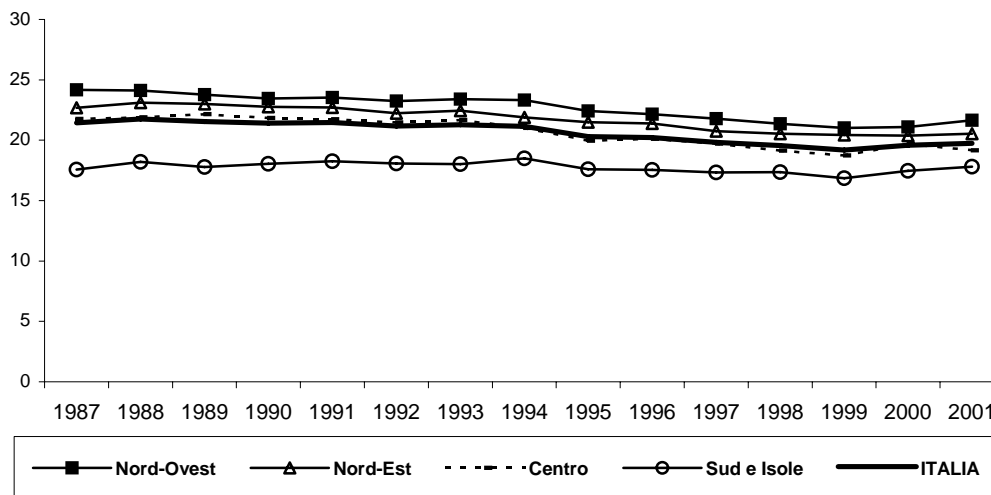

MORTALITA' PER TUMORE DELLO STOMACO

ICD IX Rev.: 151

Età	UOMINI			DONNE		
	Decessi	Tassi	ES	Decessi	Tassi	ES
0	0	0,00	(0,00)	0	0,00	(0,00)
1 - 4	0	0,00	(0,00)	0	0,00	(0,00)
5 - 9	0	0,00	(0,00)	0	0,00	(0,00)
10 - 14	0	0,00	(0,00)	0	0,00	(0,00)
15 - 19	0	0,00	(0,00)	0	0,00	(0,00)
20 - 24	1	0,01	(0,01)	5	0,03	(0,01)
25 - 29	6	0,03	(0,01)	6	0,03	(0,01)
30 - 34	13	0,06	(0,02)	18	0,08	(0,02)
35 - 39	35	0,15	(0,03)	34	0,15	(0,03)
40 - 44	65	0,32	(0,04)	51	0,25	(0,03)
45 - 49	131	0,70	(0,06)	70	0,37	(0,04)
50 - 54	212	1,10	(0,08)	127	0,64	(0,06)
55 - 59	340	2,11	(0,11)	164	0,97	(0,08)
60 - 64	627	3,79	(0,15)	255	1,41	(0,09)
65 - 69	916	6,42	(0,21)	371	2,23	(0,12)
70 - 74	1140	9,33	(0,28)	546	3,46	(0,15)
75 - 79	1229	13,67	(0,39)	823	6,00	(0,21)
80 - 84	751	17,55	(0,64)	701	9,06	(0,34)
85 e oltre	971	26,58	(0,85)	1376	15,70	(0,42)
Tasso std		1,92	(0,02)		1,25	(0,02)

TASSI STANDARDIZZATI, 0-74 anni e tutte le età

REGIONI	UOMINI				DONNE			
	0-74 anni		Tutte le età		0-74 anni		Tutte le età	
	Tassi	ES	Tassi	ES	Tassi	ES	Tassi	ES
Piemonte	0,92	(0,06)	1,74	(0,08)	0,48	(0,04)	1,02	(0,06)
Valle d'Aosta	0,28	(0,20)	1,00	(0,36)	0,18	(0,18)	1,10	(0,38)
Lombardia	1,53	(0,06)	2,54	(0,07)	0,70	(0,04)	1,66	(0,05)
Trentino Alto Adige	1,21	(0,16)	2,01	(0,21)	0,48	(0,10)	1,22	(0,15)
Veneto	0,96	(0,06)	1,59	(0,08)	0,41	(0,04)	1,03	(0,06)
Friuli Venezia Giulia	1,18	(0,13)	2,17	(0,17)	0,51	(0,09)	1,14	(0,11)
Liguria	0,87	(0,09)	1,52	(0,12)	0,49	(0,07)	1,06	(0,09)
Emilia Romagna	1,31	(0,07)	2,43	(0,09)	0,69	(0,06)	1,59	(0,07)
Toscana	1,35	(0,08)	2,39	(0,10)	0,56	(0,05)	1,39	(0,07)
Umbria	1,40	(0,17)	2,44	(0,21)	0,58	(0,11)	1,69	(0,17)
Marche	1,26	(0,12)	2,34	(0,15)	0,82	(0,10)	1,64	(0,13)
Lazio	1,09	(0,06)	1,78	(0,08)	0,48	(0,04)	1,27	(0,06)
Abruzzo	1,19	(0,13)	1,92	(0,16)	0,49	(0,09)	1,30	(0,13)
Molise	1,44	(0,30)	2,32	(0,35)	0,54	(0,17)	1,21	(0,24)
Campania	1,13	(0,07)	1,69	(0,08)	0,52	(0,05)	0,98	(0,06)
Puglia	0,79	(0,06)	1,28	(0,08)	0,46	(0,05)	0,85	(0,06)
Basilicata	1,29	(0,21)	1,96	(0,24)	0,69	(0,15)	1,23	(0,19)
Calabria	1,09	(0,11)	1,83	(0,13)	0,60	(0,08)	1,15	(0,10)
Sicilia	0,77	(0,06)	1,20	(0,07)	0,42	(0,04)	0,88	(0,06)
Sardegna	0,73	(0,10)	1,26	(0,12)	0,31	(0,06)	0,83	(0,10)
Nord-Ovest	1,26	(0,04)	2,15	(0,05)	0,61	(0,03)	1,38	(0,04)
Nord-Est	1,14	(0,04)	2,05	(0,06)	0,54	(0,03)	1,28	(0,04)
Centro	1,23	(0,04)	2,14	(0,06)	0,56	(0,03)	1,40	(0,04)
Isole - Sud	0,95	(0,03)	1,51	(0,04)	0,48	(0,02)	0,98	(0,03)
ITALIA	1,13	(0,02)	1,92	(0,02)	0,54	(0,01)	1,25	(0,02)

MORTALITA' PER TUMORE DELLO STOMACO UOMINI

Tasso di mortalità regionale

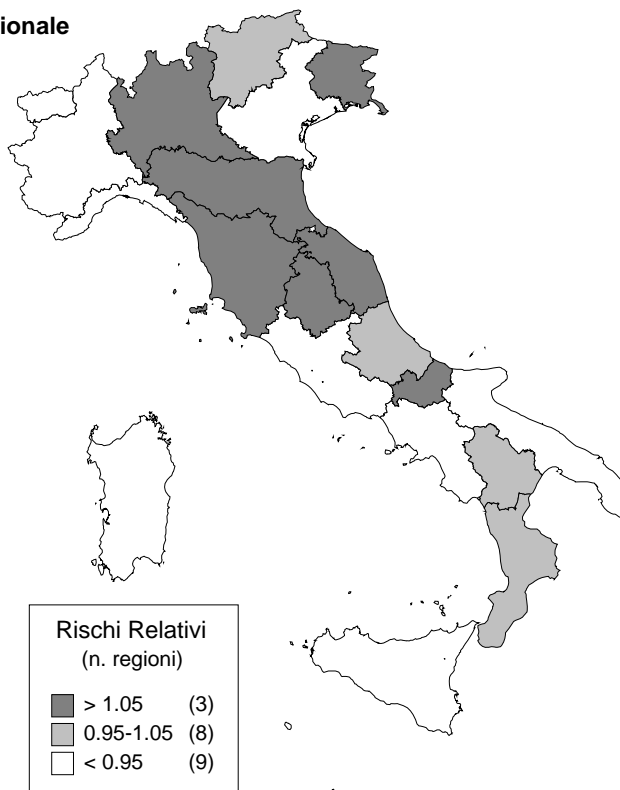

Tasso di mortalità per ripartizione geografica

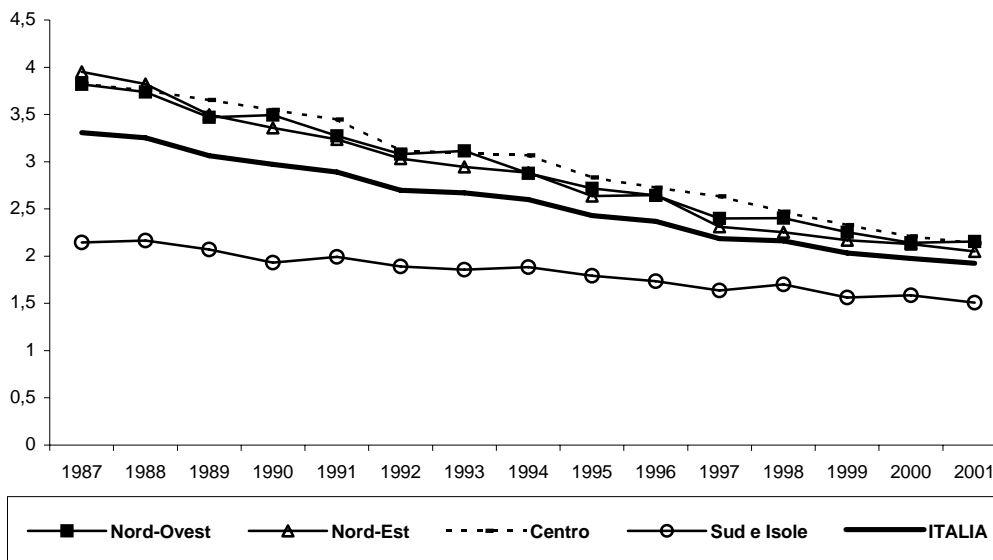

MORTALITA' PER TUMORE DELLO STOMACO DONNE

Tasso di mortalità regionale

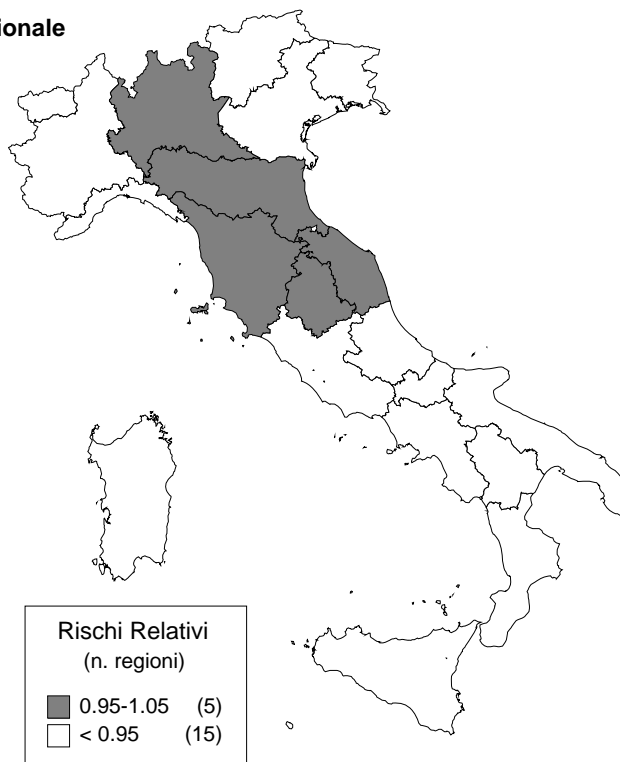

Tasso di mortalità per ripartizione geografica

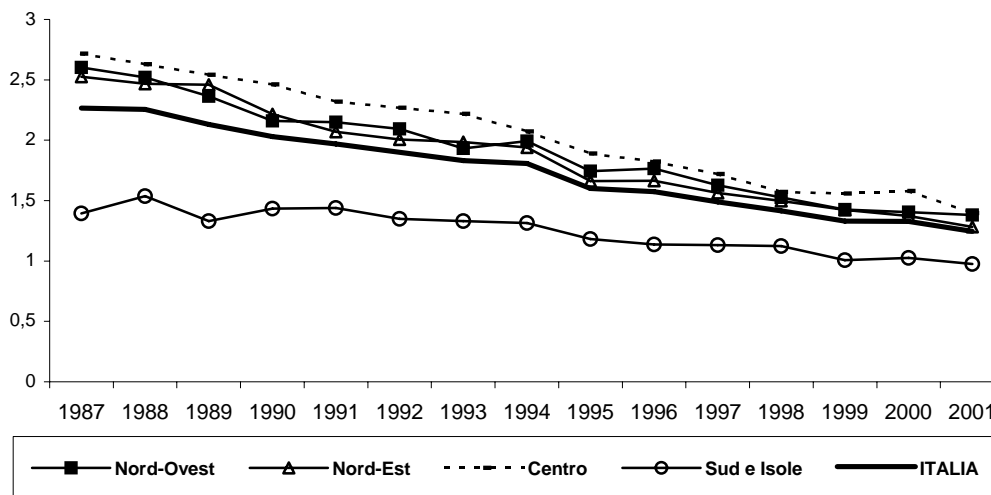

MORTALITA' PER TUMORE DEL COLON-RETTO

ICD IX Rev.: 153-154;159.0

Età	UOMINI			DONNE		
	Decessi	Tassi	ES	Decessi	Tassi	ES
0	0	0,00	(0,00)	0	0,00	(0,00)
1 - 4	0	0,00	(0,00)	0	0,00	(0,00)
5 - 9	0	0,00	(0,00)	0	0,00	(0,00)
10 - 14	0	0,00	(0,00)	0	0,00	(0,00)
15 - 19	1	0,01	(0,01)	1	0,01	(0,01)
20 - 24	2	0,01	(0,01)	2	0,01	(0,01)
25 - 29	5	0,02	(0,01)	5	0,02	(0,01)
30 - 34	16	0,07	(0,02)	16	0,07	(0,02)
35 - 39	57	0,24	(0,03)	49	0,21	(0,03)
40 - 44	71	0,35	(0,04)	91	0,45	(0,05)
45 - 49	173	0,93	(0,07)	155	0,82	(0,07)
50 - 54	374	1,94	(0,10)	294	1,49	(0,09)
55 - 59	542	3,36	(0,14)	416	2,45	(0,12)
60 - 64	1002	6,05	(0,19)	582	3,21	(0,13)
65 - 69	1319	9,24	(0,25)	918	5,52	(0,18)
70 - 74	1797	14,70	(0,35)	1169	7,40	(0,22)
75 - 79	2046	22,77	(0,50)	1631	11,90	(0,29)
80 - 84	1333	31,15	(0,85)	1368	17,68	(0,48)
85 e oltre	1548	42,37	(1,08)	2694	30,73	(0,59)
Tasso std		3,08	(0,03)		2,59	(0,03)

TASSI STANDARDIZZATI, 0-74 anni e tutte le età

REGIONI	UOMINI				DONNE			
	0-74 anni		Tutte le età		0-74 anni		Tutte le età	
	Tassi	ES	Tassi	ES	Tassi	ES	Tassi	ES
Piemonte	1,95	(0,09)	3,38	(0,11)	1,29	(0,07)	2,69	(0,10)
Valle d'Aosta	2,43	(0,60)	3,16	(0,67)	1,33	(0,47)	2,67	(0,59)
Lombardia	1,83	(0,06)	3,37	(0,08)	1,23	(0,05)	2,69	(0,07)
Trentino Alto Adige	1,92	(0,21)	3,36	(0,27)	1,22	(0,16)	3,00	(0,23)
Veneto	2,01	(0,09)	3,26	(0,11)	1,31	(0,08)	2,39	(0,09)
Friuli Venezia Giulia	1,71	(0,16)	3,35	(0,21)	1,58	(0,16)	2,78	(0,18)
Liguria	2,11	(0,15)	3,59	(0,18)	1,38	(0,12)	2,88	(0,15)
Emilia Romagna	1,89	(0,09)	3,32	(0,11)	1,34	(0,08)	2,78	(0,10)
Toscana	1,88	(0,10)	3,27	(0,12)	1,07	(0,07)	2,61	(0,10)
Umbria	2,13	(0,21)	3,26	(0,24)	1,49	(0,18)	3,07	(0,23)
Marche	1,73	(0,15)	3,13	(0,18)	1,73	(0,15)	2,99	(0,18)
Lazio	1,83	(0,08)	3,24	(0,11)	1,29	(0,07)	2,69	(0,09)
Abruzzo	1,50	(0,15)	2,92	(0,19)	0,88	(0,12)	2,21	(0,17)
Molise	1,50	(0,29)	2,66	(0,36)	0,78	(0,22)	1,76	(0,29)
Campania	1,57	(0,08)	2,76	(0,11)	1,11	(0,07)	2,40	(0,10)
Puglia	1,13	(0,08)	2,36	(0,11)	1,13	(0,08)	2,50	(0,11)
Basilicata	1,60	(0,24)	3,05	(0,30)	0,74	(0,16)	2,08	(0,25)
Calabria	1,21	(0,11)	2,34	(0,15)	0,98	(0,10)	1,99	(0,14)
Sicilia	1,37	(0,08)	2,36	(0,10)	1,15	(0,07)	2,41	(0,10)
Sardegna	1,66	(0,15)	2,89	(0,19)	1,18	(0,12)	2,39	(0,17)
Nord-Ovest	1,90	(0,05)	3,39	(0,06)	1,27	(0,04)	2,71	(0,05)
Nord-Est	1,92	(0,06)	3,32	(0,07)	1,34	(0,05)	2,64	(0,06)
Centro	1,85	(0,06)	3,24	(0,07)	1,29	(0,05)	2,74	(0,06)
Isole - Sud	1,40	(0,04)	2,57	(0,05)	1,08	(0,03)	2,35	(0,05)
ITALIA	1,74	(0,02)	3,08	(0,03)	1,23	(0,02)	2,59	(0,03)

MORTALITA' PER TUMORE DEL COLON-RETTO UOMINI

Tasso di mortalità regionale

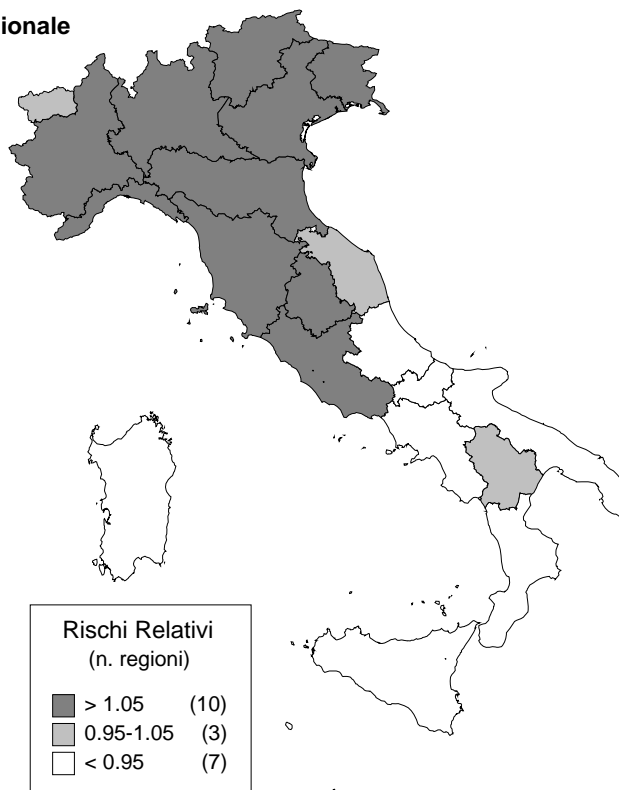

Tasso di mortalità per ripartizione geografica

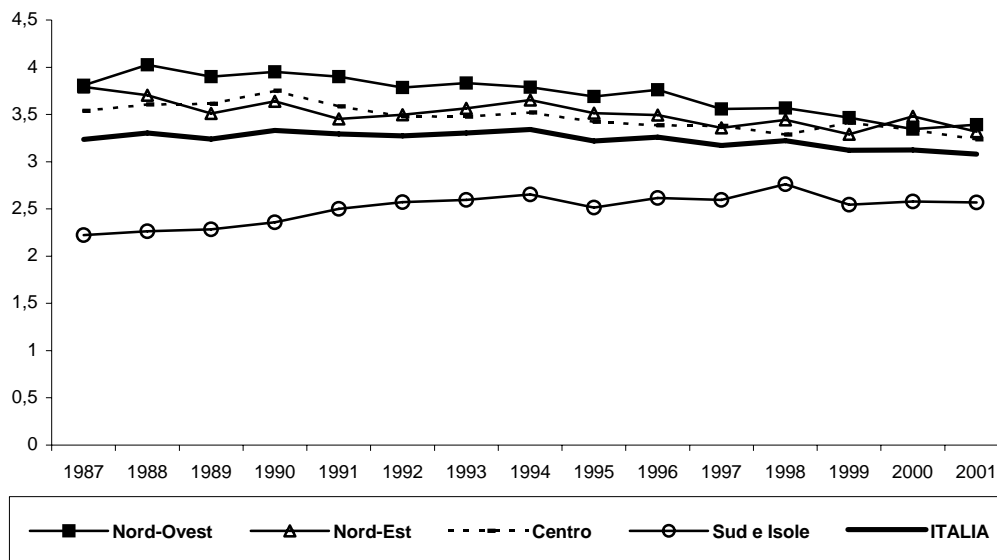

MORTALITA' PER TUMORE DEL COLON-RETTO DONNE

Tasso di mortalità regionale

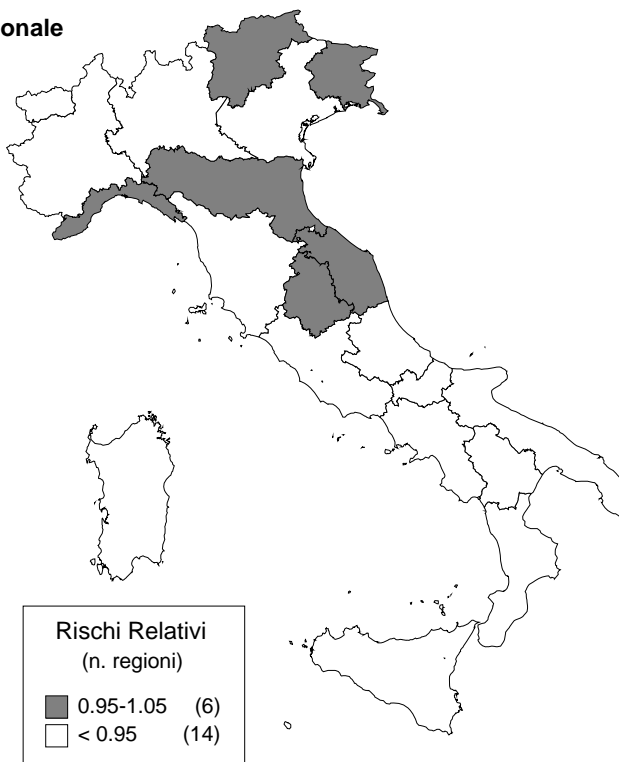

Tasso di mortalità per ripartizione geografica

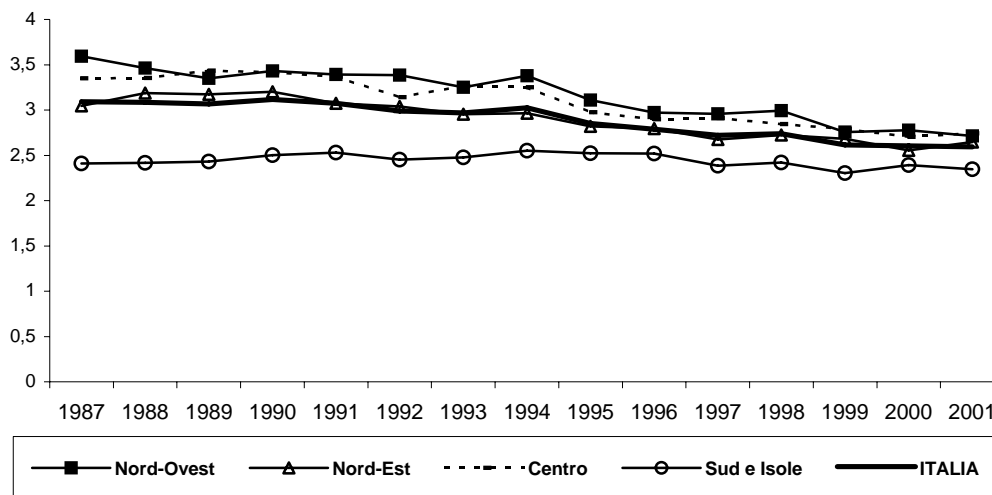

MORTALITA' PER TUMORE DELLA TRACHEA,DEI BRONCHI E DEI POLMONI
ICD IX Rev.: 162

Età	UOMINI			DONNE		
	Decessi	Tassi	ES	Decessi	Tassi	ES
0	0	0,00	(0,00)	1	0,04	(0,04)
1 - 4	0	0,00	(0,00)	0	0,00	(0,00)
5 - 9	0	0,00	(0,00)	0	0,00	(0,00)
10 - 14	1	0,01	(0,01)	1	0,01	(0,01)
15 - 19	1	0,01	(0,01)	0	0,00	(0,00)
20 - 24	1	0,01	(0,01)	1	0,01	(0,01)
25 - 29	5	0,02	(0,01)	5	0,02	(0,01)
30 - 34	13	0,06	(0,02)	12	0,05	(0,02)
35 - 39	60	0,26	(0,03)	36	0,16	(0,03)
40 - 44	175	0,85	(0,06)	98	0,48	(0,05)
45 - 49	424	2,27	(0,11)	167	0,88	(0,07)
50 - 54	1042	5,41	(0,17)	297	1,50	(0,09)
55 - 59	1821	11,29	(0,26)	393	2,32	(0,12)
60 - 64	3052	18,42	(0,33)	533	2,94	(0,13)
65 - 69	4333	30,35	(0,46)	809	4,87	(0,17)
70 - 74	5596	45,78	(0,61)	1032	6,54	(0,20)
75 - 79	5048	56,17	(0,79)	1151	8,40	(0,25)
80 - 84	2412	56,37	(1,15)	739	9,55	(0,35)
85 e oltre	1703	46,61	(1,13)	862	9,83	(0,33)
Tasso std		7,84	(0,05)		1,78	(0,02)

TASSI STANDARDIZZATI, 0-74 anni e tutte le età

REGIONI	UOMINI				DONNE			
	0-74 anni		Tutte le età		0-74 anni		Tutte le età	
	Tassi	ES	Tassi	ES	Tassi	ES	Tassi	ES
Piemonte	5,81	(0,15)	8,59	(0,18)	1,30	(0,07)	1,95	(0,08)
Valle d'Aosta	3,46	(0,72)	5,50	(0,89)	1,99	(0,56)	2,58	(0,60)
Lombardia	6,15	(0,11)	9,13	(0,14)	1,35	(0,05)	2,14	(0,06)
Trentino Alto Adige	4,48	(0,31)	6,93	(0,38)	1,19	(0,16)	1,89	(0,19)
Veneto	5,48	(0,15)	8,61	(0,19)	1,34	(0,08)	2,25	(0,09)
Friuli Venezia Giulia	5,38	(0,28)	8,06	(0,33)	1,10	(0,13)	1,94	(0,15)
Liguria	5,67	(0,24)	8,12	(0,27)	1,18	(0,11)	2,01	(0,13)
Emilia Romagna	5,24	(0,15)	7,85	(0,17)	1,39	(0,08)	2,16	(0,09)
Toscana	5,04	(0,16)	7,27	(0,18)	1,10	(0,08)	1,69	(0,08)
Umbria	4,53	(0,31)	6,77	(0,35)	1,01	(0,15)	1,43	(0,16)
Marche	4,50	(0,23)	6,41	(0,26)	1,08	(0,12)	1,59	(0,13)
Lazio	5,68	(0,14)	8,38	(0,17)	1,40	(0,07)	2,26	(0,09)
Abruzzo	3,99	(0,24)	5,75	(0,28)	0,61	(0,10)	0,91	(0,11)
Molise	3,91	(0,48)	5,43	(0,53)	0,42	(0,16)	0,78	(0,20)
Campania	6,15	(0,16)	8,96	(0,19)	1,14	(0,07)	1,68	(0,08)
Puglia	4,95	(0,16)	7,49	(0,19)	0,65	(0,06)	1,09	(0,07)
Basilicata	3,60	(0,35)	5,01	(0,39)	0,38	(0,11)	0,71	(0,14)
Calabria	3,52	(0,19)	5,03	(0,22)	0,53	(0,08)	0,75	(0,08)
Sicilia	4,59	(0,14)	6,21	(0,16)	0,72	(0,06)	1,16	(0,07)
Sardegna	5,54	(0,26)	7,86	(0,31)	0,79	(0,10)	1,25	(0,12)
Nord-Ovest	5,97	(0,08)	8,79	(0,10)	1,32	(0,04)	2,07	(0,05)
Nord-Est	5,28	(0,09)	8,08	(0,11)	1,31	(0,05)	2,15	(0,06)
Centro	5,22	(0,09)	7,57	(0,11)	1,23	(0,05)	1,89	(0,05)
Isole - Sud	4,94	(0,07)	7,05	(0,08)	0,78	(0,03)	1,20	(0,03)
ITALIA	5,35	(0,04)	7,84	(0,05)	1,13	(0,02)	1,78	(0,02)

MORTALITA' PER TUMORE DELLA TRACHEA, DEI BRONCHI E DEI POLMONI - UOMINI

Tasso di mortalità regionale

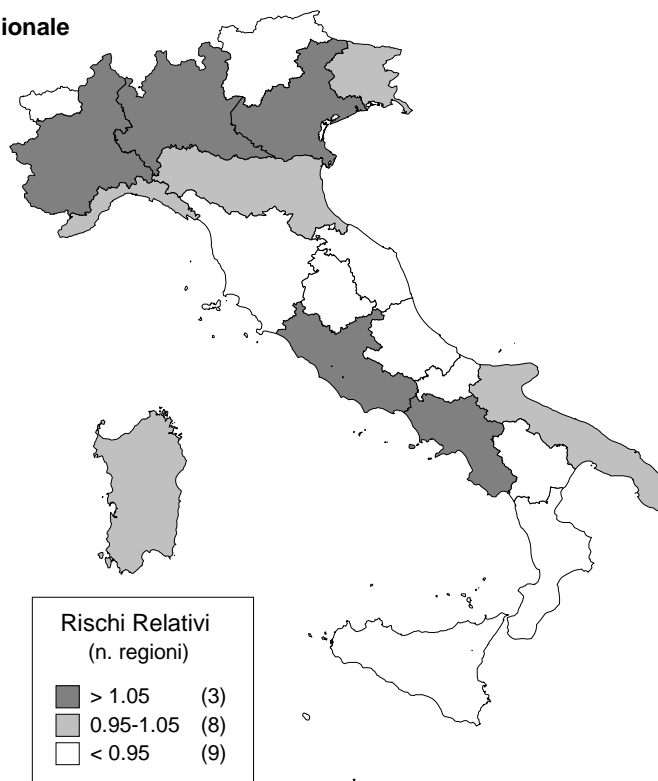

Tasso di mortalità per ripartizione geografica

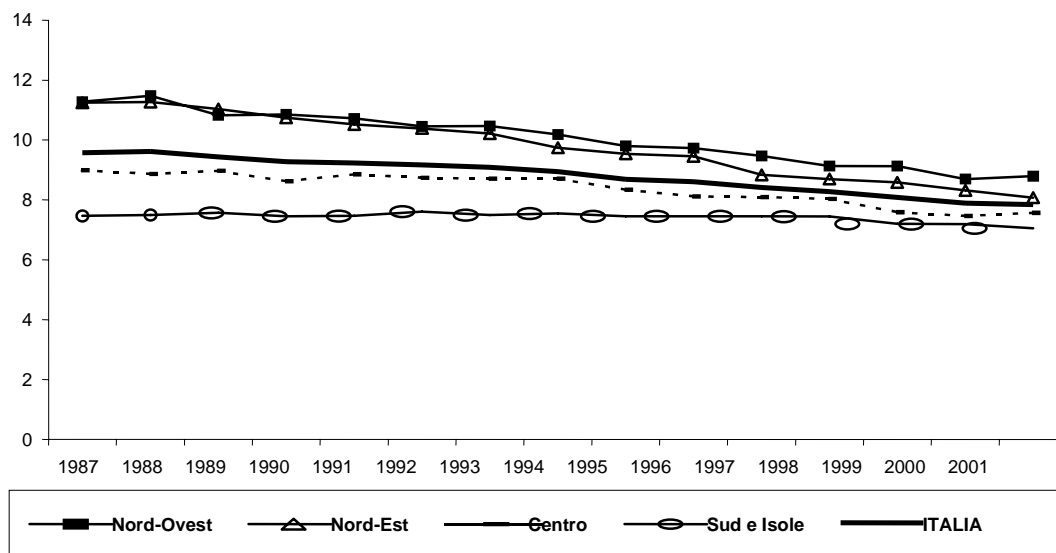

MORTALITA' PER TUMORE DELLA TRACHEA, DEI BRONCHI E DEI POLMONI - DONNE

Tasso di mortalità regionale

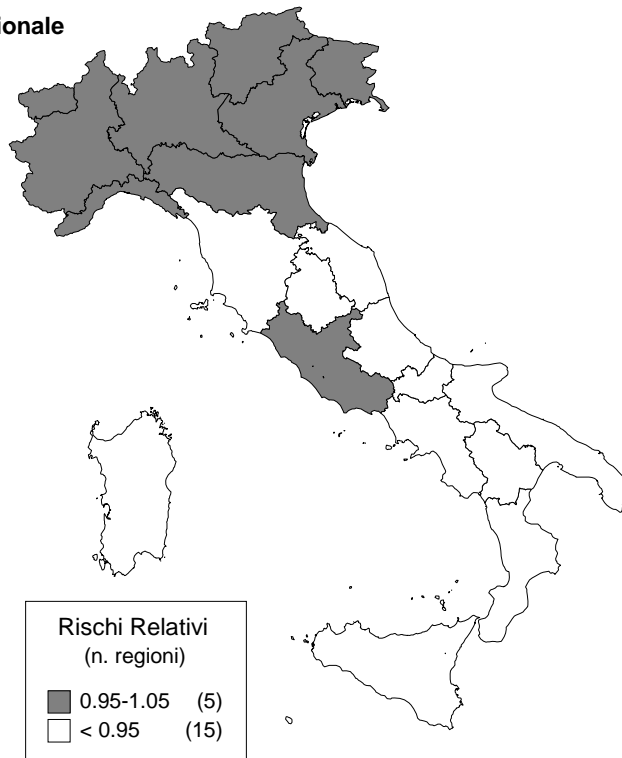

Tasso di mortalità per ripartizione geografica

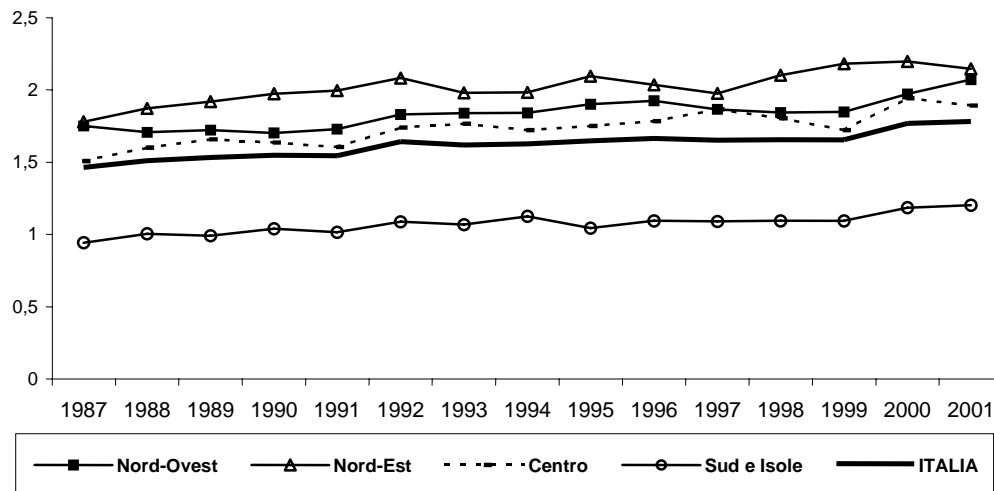

MORTALITA' PER TUMORE DELLA MAMMELLA

ICD IX Rev.: 174

Età	UOMINI			DONNE		
	Decessi	Tassi	ES	Decessi	Tassi	ES
0	0	0,00	(0,00)	0	0,00	(0,00)
1 - 4	0	0,00	(0,00)	0	0,00	(0,00)
5 - 9	0	0,00	(0,00)	0	0,00	(0,00)
10 - 14	0	0,00	(0,00)	0	0,00	(0,00)
15 - 19	0	0,00	(0,00)	0	0,00	(0,00)
20 - 24	0	0,00	(0,00)	1	0,01	(0,01)
25 - 29	0	0,00	(0,00)	16	0,08	(0,02)
30 - 34	0	0,00	(0,00)	78	0,34	(0,04)
35 - 39	0	0,00	(0,00)	198	0,86	(0,06)
40 - 44	0	0,00	(0,00)	316	1,54	(0,09)
45 - 49	0	0,00	(0,00)	510	2,70	(0,12)
50 - 54	0	0,00	(0,00)	842	4,26	(0,15)
55 - 59	0	0,00	(0,00)	926	5,45	(0,18)
60 - 64	0	0,00	(0,00)	1253	6,92	(0,20)
65 - 69	0	0,00	(0,00)	1231	7,40	(0,21)
70 - 74	0	0,00	(0,00)	1464	9,27	(0,24)
75 - 79	0	0,00	(0,00)	1646	12,01	(0,30)
80 - 84	0	0,00	(0,00)	1099	14,20	(0,43)
85 e oltre	0	0,00	(0,00)	1879	21,44	(0,49)
Tasso std		0,00	(0,00)		3,35	(0,03)

TASSI STANDARDIZZATI, 0-74 anni e tutte le età

REGIONI	UOMINI				DONNE			
	0-74 anni		Tutte le età		0-74 anni		Tutte le età	
	Tassi	ES	Tassi	ES	Tassi	ES	Tassi	ES
Piemonte	0,00	(0,00)	0,00	(0,00)	2,57	(0,11)	3,74	(0,12)
Valle d'Aosta	0,00	(0,00)	0,00	(0,00)	2,09	(0,58)	4,37	(0,79)
Lombardia	0,00	(0,00)	0,00	(0,00)	2,62	(0,07)	3,90	(0,09)
Trentino Alto Adige	0,00	(0,00)	0,00	(0,00)	2,28	(0,23)	3,71	(0,27)
Veneto	0,00	(0,00)	0,00	(0,00)	2,42	(0,10)	3,48	(0,12)
Friuli Venezia Giulia	0,00	(0,00)	0,00	(0,00)	2,68	(0,20)	3,72	(0,22)
Liguria	0,00	(0,00)	0,00	(0,00)	2,66	(0,17)	3,82	(0,18)
Emilia Romagna	0,00	(0,00)	0,00	(0,00)	2,48	(0,11)	3,48	(0,12)
Toscana	0,00	(0,00)	0,00	(0,00)	2,08	(0,10)	2,97	(0,11)
Umbria	0,00	(0,00)	0,00	(0,00)	1,81	(0,20)	2,68	(0,22)
Marche	0,00	(0,00)	0,00	(0,00)	1,99	(0,16)	2,84	(0,18)
Lazio	0,00	(0,00)	0,00	(0,00)	2,24	(0,09)	3,19	(0,10)
Abruzzo	0,00	(0,00)	0,00	(0,00)	1,70	(0,16)	2,45	(0,18)
Molise	0,00	(0,00)	0,00	(0,00)	2,28	(0,38)	2,62	(0,38)
Campania	0,00	(0,00)	0,00	(0,00)	2,18	(0,09)	3,03	(0,11)
Puglia	0,00	(0,00)	0,00	(0,00)	2,17	(0,11)	3,20	(0,13)
Basilicata	0,00	(0,00)	0,00	(0,00)	1,52	(0,24)	1,86	(0,25)
Calabria	0,00	(0,00)	0,00	(0,00)	1,90	(0,15)	2,59	(0,16)
Sicilia	0,00	(0,00)	0,00	(0,00)	2,15	(0,10)	3,05	(0,11)
Sardegna	0,00	(0,00)	0,00	(0,00)	2,60	(0,18)	3,76	(0,21)
Nord-Ovest	0,00	(0,00)	0,00	(0,00)	2,60	(0,06)	3,84	(0,06)
Nord-Est	0,00	(0,00)	0,00	(0,00)	2,46	(0,07)	3,53	(0,07)
Centro	0,00	(0,00)	0,00	(0,00)	2,12	(0,06)	3,03	(0,07)
Isole - Sud	0,00	(0,00)	0,00	(0,00)	2,12	(0,05)	2,99	(0,05)
ITALIA	0,00	(0,00)	0,00	(0,00)	2,32	(0,03)	3,35	(0,03)

MORTALITA' PER TUMORE DELLA MAMMELLA DONNE

Tasso di mortalità regionale

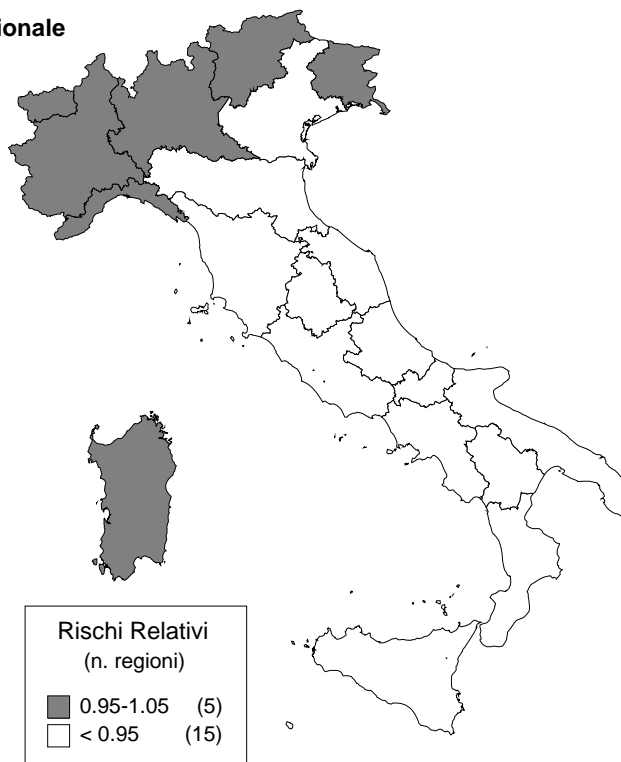

Tasso di mortalità per ripartizione geografica

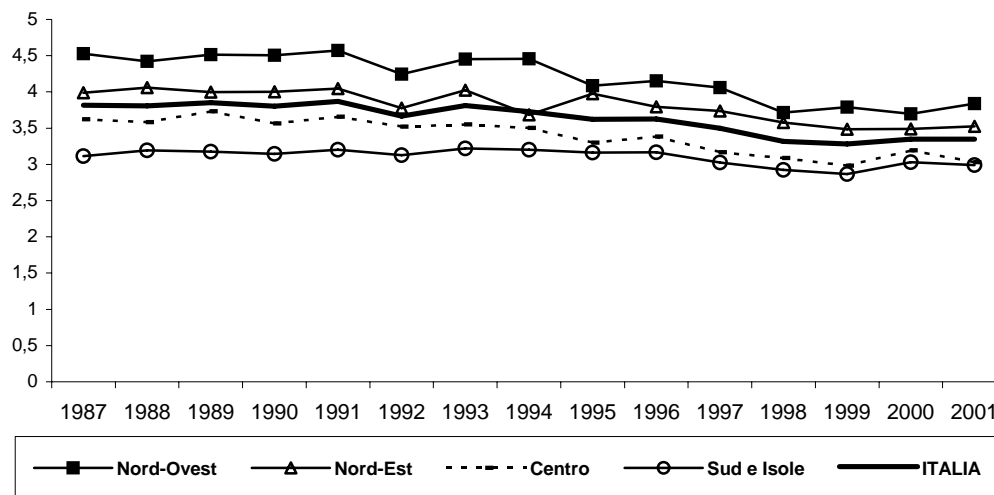

MORTALITA' PER TUMORE DELL'UTERO

ICD IX Rev.: 179-180;182

Età	UOMINI			DONNE		
	Decessi	Tassi	ES	Decessi	Tassi	ES
0	0	0,00	(0,00)	0	0,00	(0,00)
1 - 4	0	0,00	(0,00)	0	0,00	(0,00)
5 - 9	0	0,00	(0,00)	0	0,00	(0,00)
10 - 14	0	0,00	(0,00)	0	0,00	(0,00)
15 - 19	0	0,00	(0,00)	0	0,00	(0,00)
20 - 24	0	0,00	(0,00)	3	0,02	(0,01)
25 - 29	0	0,00	(0,00)	1	0,01	(0,00)
30 - 34	0	0,00	(0,00)	10	0,04	(0,01)
35 - 39	0	0,00	(0,00)	40	0,17	(0,03)
40 - 44	0	0,00	(0,00)	61	0,30	(0,04)
45 - 49	0	0,00	(0,00)	116	0,61	(0,06)
50 - 54	0	0,00	(0,00)	142	0,72	(0,06)
55 - 59	0	0,00	(0,00)	163	0,96	(0,08)
60 - 64	0	0,00	(0,00)	244	1,35	(0,09)
65 - 69	0	0,00	(0,00)	295	1,77	(0,10)
70 - 74	0	0,00	(0,00)	360	2,28	(0,12)
75 - 79	0	0,00	(0,00)	459	3,35	(0,16)
80 - 84	0	0,00	(0,00)	314	4,06	(0,23)
85 e oltre	0	0,00	(0,00)	455	5,19	(0,24)
Tasso std		0,00	(0,00)		0,77	(0,02)

TASSI STANDARDIZZATI, 0-74 anni e tutte le età

REGIONI	UOMINI				DONNE			
	0-74 anni		Tutte le età		0-74 anni		Tutte le età	
	Tassi	ES	Tassi	ES	Tassi	ES	Tassi	ES
Piemonte	0,00	(0,00)	0,00	(0,00)	0,53	(0,05)	0,83	(0,06)
Valle d'Aosta	0,00	(0,00)	0,00	(0,00)	1,05	(0,43)	1,72	(0,50)
Lombardia	0,00	(0,00)	0,00	(0,00)	0,45	(0,03)	0,75	(0,04)
Trentino Alto Adige	0,00	(0,00)	0,00	(0,00)	0,30	(0,08)	0,59	(0,11)
Veneto	0,00	(0,00)	0,00	(0,00)	0,39	(0,04)	0,62	(0,05)
Friuli Venezia Giulia	0,00	(0,00)	0,00	(0,00)	0,57	(0,09)	0,82	(0,10)
Liguria	0,00	(0,00)	0,00	(0,00)	0,49	(0,07)	0,82	(0,08)
Emilia Romagna	0,00	(0,00)	0,00	(0,00)	0,52	(0,05)	0,83	(0,06)
Toscana	0,00	(0,00)	0,00	(0,00)	0,44	(0,05)	0,69	(0,05)
Umbria	0,00	(0,00)	0,00	(0,00)	0,34	(0,09)	0,54	(0,10)
Marche	0,00	(0,00)	0,00	(0,00)	0,31	(0,06)	0,49	(0,07)
Lazio	0,00	(0,00)	0,00	(0,00)	0,36	(0,04)	0,66	(0,05)
Abruzzo	0,00	(0,00)	0,00	(0,00)	0,39	(0,08)	0,61	(0,09)
Molise	0,00	(0,00)	0,00	(0,00)	0,30	(0,14)	0,69	(0,19)
Campania	0,00	(0,00)	0,00	(0,00)	0,66	(0,05)	0,98	(0,06)
Puglia	0,00	(0,00)	0,00	(0,00)	0,62	(0,06)	0,93	(0,07)
Basilicata	0,00	(0,00)	0,00	(0,00)	0,72	(0,16)	0,89	(0,16)
Calabria	0,00	(0,00)	0,00	(0,00)	0,49	(0,07)	0,73	(0,08)
Sicilia	0,00	(0,00)	0,00	(0,00)	0,54	(0,05)	0,86	(0,06)
Sardegna	0,00	(0,00)	0,00	(0,00)	0,47	(0,08)	0,87	(0,10)
Nord-Ovest	0,00	(0,00)	0,00	(0,00)	0,48	(0,02)	0,79	(0,03)
Nord-Est	0,00	(0,00)	0,00	(0,00)	0,45	(0,03)	0,72	(0,03)
Centro	0,00	(0,00)	0,00	(0,00)	0,38	(0,03)	0,63	(0,03)
Isole - Sud	0,00	(0,00)	0,00	(0,00)	0,57	(0,02)	0,87	(0,03)
ITALIA	0,00	(0,00)	0,00	(0,00)	0,48	(0,01)	0,77	(0,02)

MORTALITA' PER TUMORE DELL'UTERO DONNE

Tasso di mortalità regionale

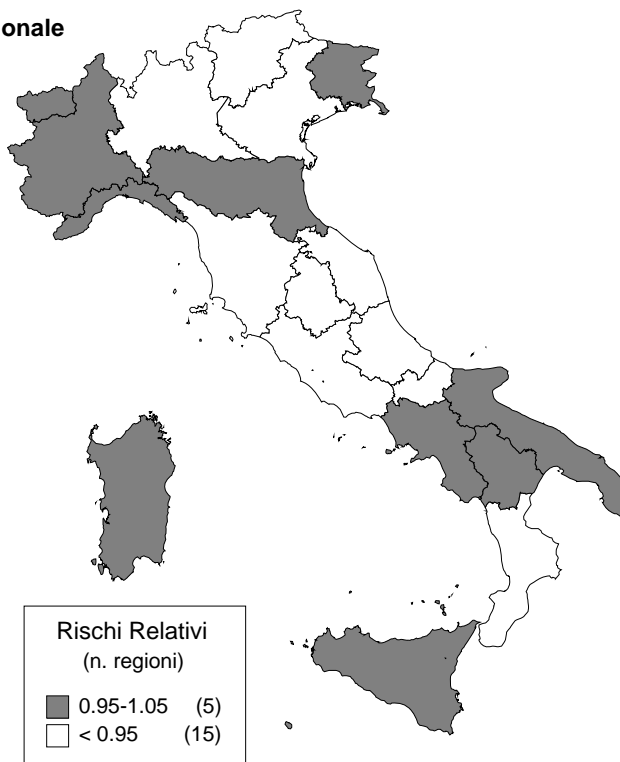

Tasso di mortalità per ripartizione geografica

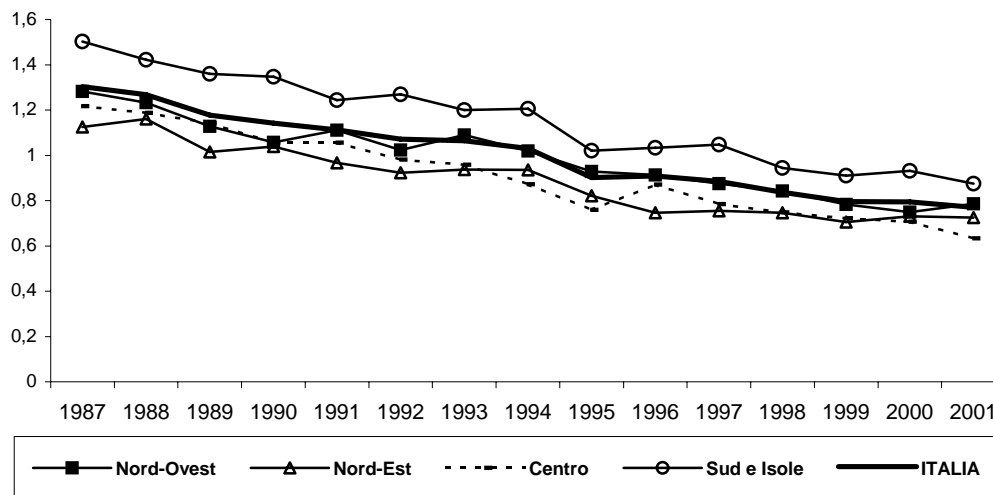

MORTALITA' PER LEUCEMIA
ICD IX Rev.: 204-208

Età	UOMINI			DONNE		
	Decessi	Tassi	ES	Decessi	Tassi	ES
0	3	0,11	(0,06)	0	0,00	(0,00)
1 - 4	12	0,11	(0,03)	7	0,07	(0,03)
5 - 9	13	0,09	(0,03)	9	0,07	(0,02)
10 - 14	17	0,12	(0,03)	13	0,09	(0,03)
15 - 19	35	0,23	(0,04)	18	0,12	(0,03)
20 - 24	26	0,15	(0,03)	13	0,08	(0,02)
25 - 29	25	0,12	(0,02)	20	0,09	(0,02)
30 - 34	38	0,16	(0,03)	23	0,10	(0,02)
35 - 39	50	0,21	(0,03)	39	0,17	(0,03)
40 - 44	53	0,26	(0,04)	36	0,18	(0,03)
45 - 49	71	0,38	(0,05)	51	0,27	(0,04)
50 - 54	119	0,62	(0,06)	75	0,38	(0,04)
55 - 59	138	0,86	(0,07)	93	0,55	(0,06)
60 - 64	251	1,52	(0,10)	141	0,78	(0,07)
65 - 69	351	2,46	(0,13)	202	1,22	(0,09)
70 - 74	510	4,17	(0,18)	330	2,09	(0,12)
75 - 79	554	6,16	(0,26)	460	3,36	(0,16)
80 - 84	340	7,95	(0,43)	349	4,51	(0,24)
85 e oltre	406	11,11	(0,55)	551	6,29	(0,27)
Tasso std		0,92	(0,02)		0,69	(0,01)

TASSI STANDARDIZZATI, 0-74 anni e tutte le età

REGIONI	UOMINI				DONNE			
	0-74 anni		Tutte le età		0-74 anni		Tutte le età	
	Tassi	ES	Tassi	ES	Tassi	ES	Tassi	ES
Piemonte	0,49	(0,05)	0,83	(0,06)	0,25	(0,03)	0,58	(0,04)
Valle d'Aosta	0,12	(0,12)	0,54	(0,27)	0,62	(0,32)	0,57	(0,29)
Lombardia	0,57	(0,04)	0,91	(0,04)	0,36	(0,03)	0,69	(0,04)
Trentino Alto Adige	0,47	(0,10)	0,83	(0,13)	0,44	(0,10)	0,81	(0,13)
Veneto	0,50	(0,05)	0,88	(0,06)	0,36	(0,04)	0,67	(0,05)
Friuli Venezia Giulia	0,51	(0,09)	0,77	(0,10)	0,40	(0,08)	0,62	(0,09)
Liguria	0,51	(0,07)	0,82	(0,09)	0,49	(0,08)	0,74	(0,09)
Emilia Romagna	0,43	(0,05)	0,75	(0,05)	0,32	(0,04)	0,65	(0,05)
Toscana	0,60	(0,06)	0,95	(0,07)	0,33	(0,04)	0,64	(0,05)
Umbria	0,64	(0,12)	0,98	(0,13)	0,39	(0,09)	0,81	(0,12)
Marche	0,70	(0,09)	0,97	(0,10)	0,38	(0,07)	0,80	(0,09)
Lazio	0,63	(0,05)	0,98	(0,06)	0,37	(0,04)	0,71	(0,05)
Abruzzo	0,65	(0,10)	0,99	(0,12)	0,41	(0,08)	0,74	(0,10)
Molise	0,91	(0,24)	1,34	(0,27)	0,10	(0,07)	0,30	(0,12)
Campania	0,62	(0,05)	1,04	(0,06)	0,42	(0,04)	0,74	(0,05)
Puglia	0,54	(0,05)	0,90	(0,07)	0,34	(0,04)	0,67	(0,06)
Basilicata	0,56	(0,14)	0,92	(0,17)	0,50	(0,13)	0,80	(0,16)
Calabria	0,77	(0,09)	1,13	(0,10)	0,38	(0,06)	0,70	(0,08)
Sicilia	0,56	(0,05)	0,91	(0,06)	0,36	(0,04)	0,75	(0,05)
Sardegna	0,69	(0,09)	1,17	(0,12)	0,40	(0,07)	0,69	(0,09)
Nord-Ovest	0,54	(0,03)	0,87	(0,03)	0,34	(0,02)	0,66	(0,03)
Nord-Est	0,47	(0,03)	0,81	(0,04)	0,35	(0,03)	0,67	(0,03)
Centro	0,63	(0,03)	0,97	(0,04)	0,36	(0,03)	0,71	(0,03)
Isole - Sud	0,62	(0,03)	1,00	(0,03)	0,38	(0,02)	0,72	(0,03)
ITALIA	0,57	(0,01)	0,92	(0,02)	0,36	(0,01)	0,69	(0,01)

MORTALITA' PER LEUCEMIA UOMINI

Tasso di mortalità regionale

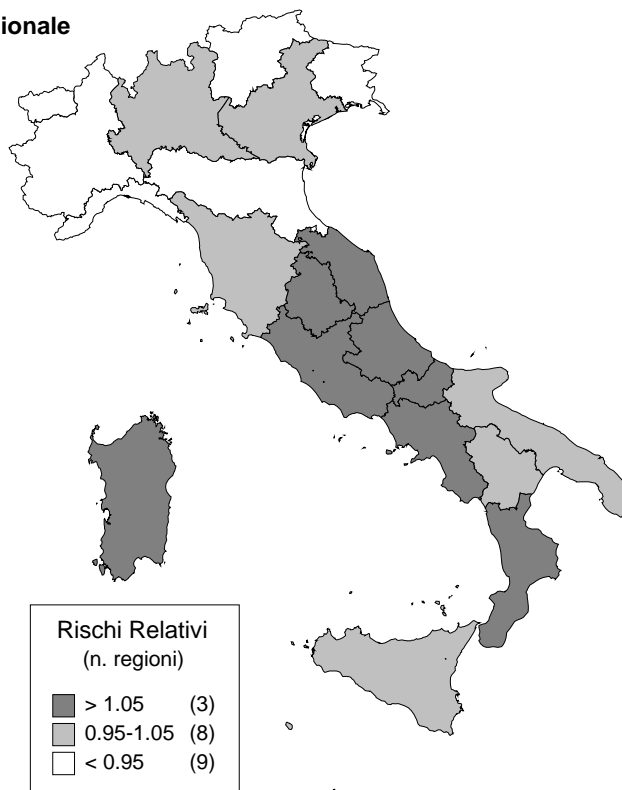

Tasso di mortalità per ripartizione geografica

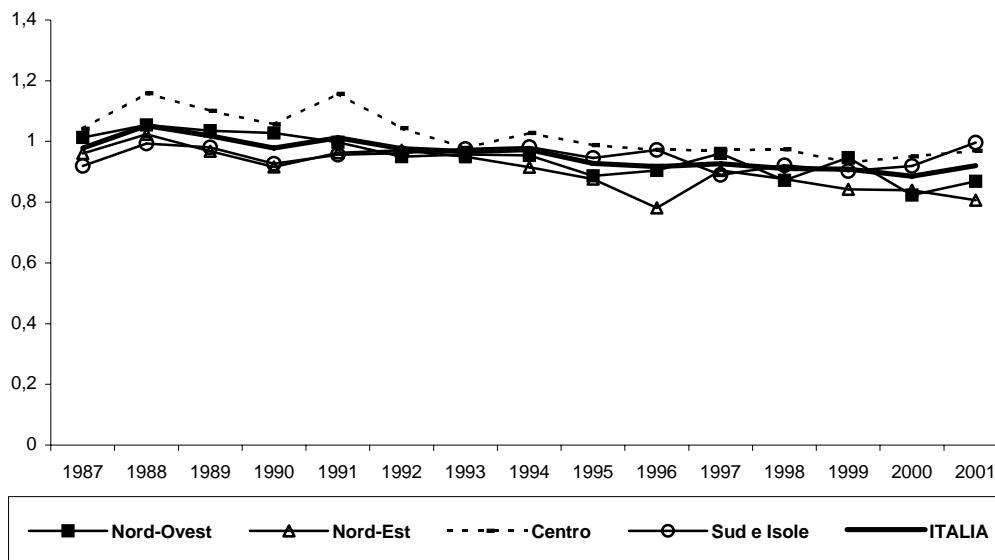

MORTALITA' PER LEUCEMIA DONNE

Tasso di mortalità regionale

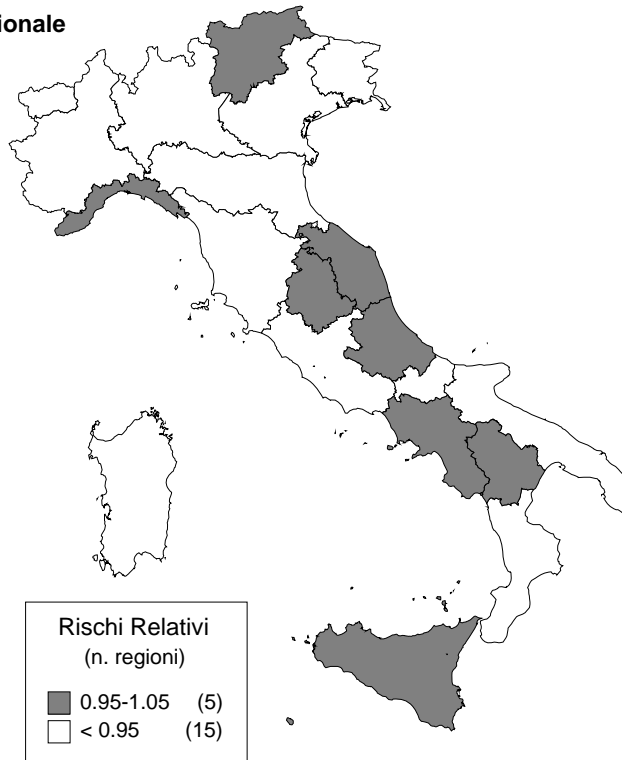

Tasso di mortalità per ripartizione geografica

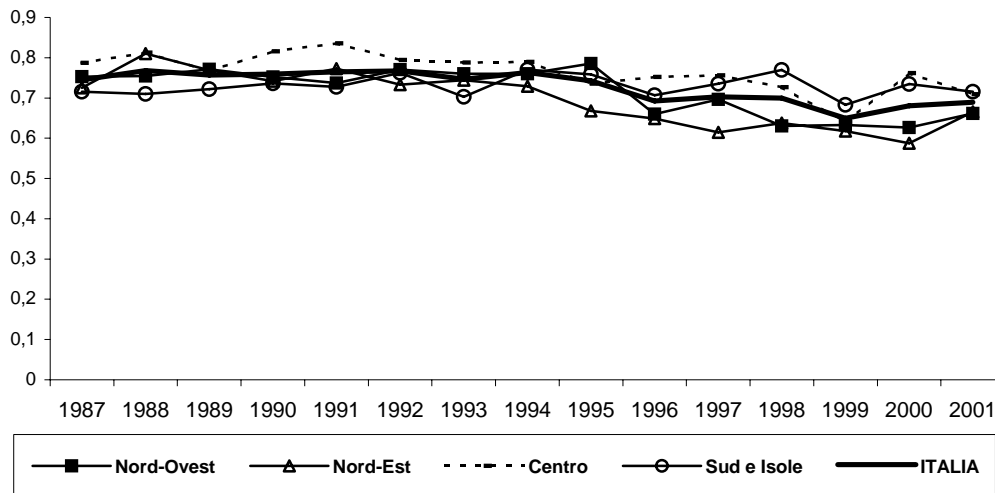

MORTALITA' PER DIABETE MELLITO
ICD IX Rev.: 250

Età	UOMINI			DONNE		
	Decessi	Tassi	ES	Decessi	Tassi	ES
0	0	0,00	(0,00)	0	0,00	(0,00)
1 - 4	1	0,01	(0,01)	0	0,00	(0,00)
5 - 9	1	0,01	(0,01)	0	0,00	(0,00)
10 - 14	0	0,00	(0,00)	0	0,00	(0,00)
15 - 19	0	0,00	(0,00)	0	0,00	(0,00)
20 - 24	1	0,01	(0,01)	0	0,00	(0,00)
25 - 29	1	0,01	(0,00)	3	0,01	(0,01)
30 - 34	7	0,03	(0,01)	4	0,02	(0,01)
35 - 39	15	0,06	(0,02)	8	0,04	(0,01)
40 - 44	37	0,18	(0,03)	17	0,08	(0,02)
45 - 49	72	0,39	(0,05)	39	0,21	(0,03)
50 - 54	147	0,76	(0,06)	85	0,43	(0,05)
55 - 59	286	1,77	(0,10)	159	0,94	(0,07)
60 - 64	464	2,80	(0,13)	326	1,80	(0,10)
65 - 69	798	5,59	(0,20)	678	4,08	(0,16)
70 - 74	1104	9,03	(0,27)	1241	7,86	(0,22)
75 - 79	1412	15,71	(0,42)	2070	15,10	(0,33)
80 - 84	1038	24,26	(0,75)	2008	25,95	(0,58)
85 e oltre	1472	40,29	(1,05)	4240	48,37	(0,74)
Tasso std		2,01	(0,02)		2,86	(0,03)

TASSI STANDARDIZZATI, 0-74 anni e tutte le età

REGIONI	UOMINI				DONNE			
	0-74 anni		Tutte le età		0-74 anni		Tutte le età	
	Tassi	ES	Tassi	ES	Tassi	ES	Tassi	ES
Piemonte	0,65	(0,05)	1,50	(0,07)	0,66	(0,05)	2,32	(0,09)
Valle d'Aosta	0,60	(0,30)	1,48	(0,45)	0,67	(0,34)	1,80	(0,48)
Lombardia	0,72	(0,04)	1,62	(0,06)	0,42	(0,03)	1,93	(0,06)
Trentino Alto Adige	0,51	(0,11)	0,83	(0,13)	0,25	(0,07)	1,40	(0,16)
Veneto	0,66	(0,05)	1,54	(0,08)	0,48	(0,05)	2,01	(0,08)
Friuli Venezia Giulia	0,74	(0,10)	1,64	(0,15)	0,57	(0,09)	1,80	(0,14)
Liguria	0,86	(0,09)	1,92	(0,13)	0,66	(0,08)	2,50	(0,13)
Emilia Romagna	0,71	(0,06)	1,47	(0,07)	0,48	(0,04)	1,78	(0,07)
Toscana	0,78	(0,06)	1,64	(0,08)	0,53	(0,05)	2,22	(0,09)
Umbria	0,54	(0,10)	1,36	(0,15)	0,34	(0,08)	2,25	(0,18)
Marche	0,65	(0,09)	1,42	(0,12)	0,43	(0,07)	1,78	(0,12)
Lazio	1,02	(0,06)	2,42	(0,09)	0,82	(0,05)	3,31	(0,10)
Abruzzo	0,88	(0,11)	1,79	(0,15)	0,84	(0,11)	3,02	(0,19)
Molise	1,43	(0,29)	2,63	(0,36)	0,59	(0,18)	3,62	(0,41)
Campania	1,77	(0,08)	3,28	(0,12)	1,72	(0,08)	5,21	(0,14)
Puglia	1,03	(0,07)	2,35	(0,11)	1,27	(0,08)	4,37	(0,15)
Basilicata	1,03	(0,18)	2,11	(0,24)	0,98	(0,18)	3,87	(0,34)
Calabria	1,32	(0,12)	2,43	(0,15)	1,32	(0,12)	4,26	(0,20)
Sicilia	1,42	(0,08)	3,15	(0,11)	1,60	(0,08)	4,89	(0,14)
Sardegna	1,05	(0,12)	2,27	(0,16)	0,73	(0,10)	3,07	(0,19)
Nord-Ovest	0,71	(0,03)	1,62	(0,04)	0,52	(0,02)	2,12	(0,05)
Nord-Est	0,68	(0,03)	1,47	(0,05)	0,47	(0,03)	1,84	(0,05)
Centro	0,85	(0,04)	1,90	(0,05)	0,63	(0,03)	2,60	(0,06)
Isole - Sud	1,34	(0,04)	2,74	(0,05)	1,38	(0,04)	4,46	(0,06)
ITALIA	0,94	(0,02)	2,01	(0,02)	0,81	(0,02)	2,86	(0,03)

MORTALITA' PER DIABETE MELLITO UOMINI

Tasso di mortalità regionale

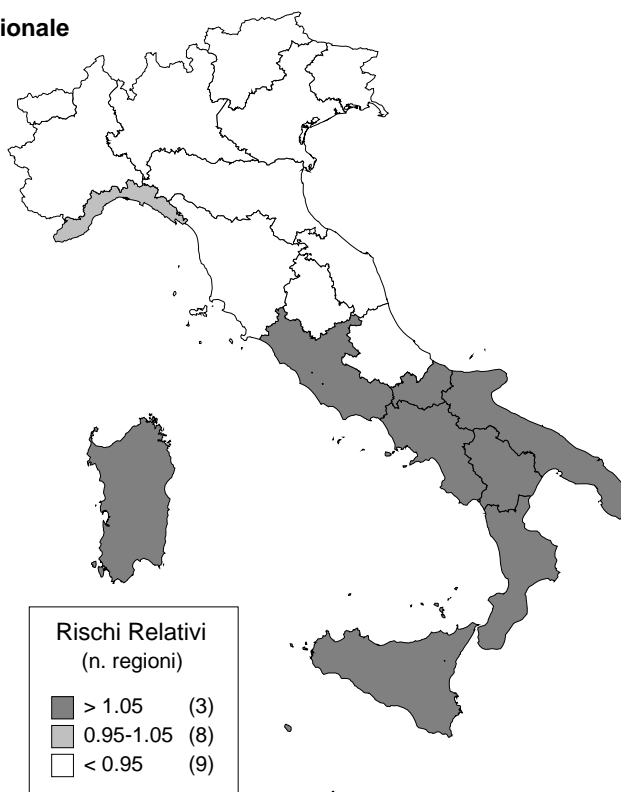

Tasso di mortalità per ripartizione geografica

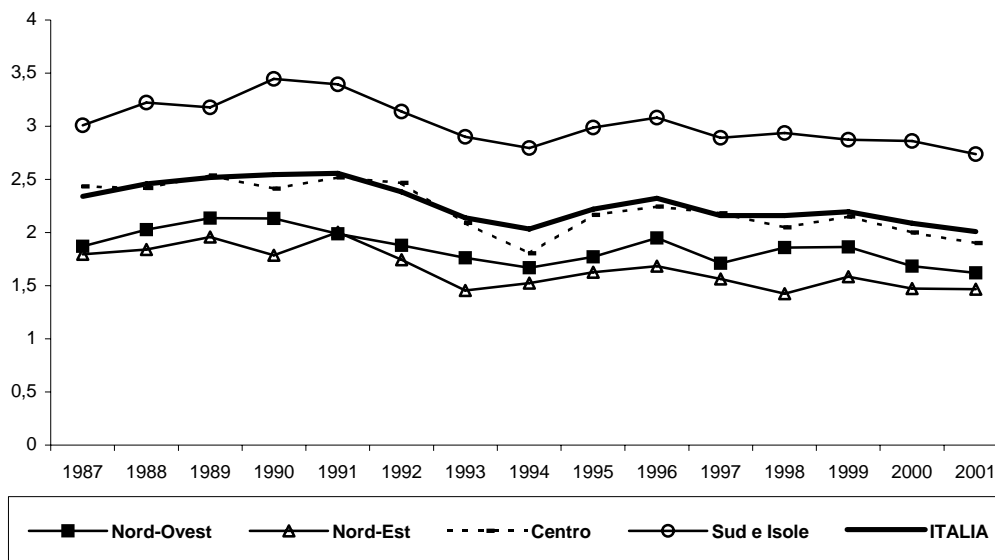

MORTALITA' PER DIABETE MELLITO DONNE

Tasso di mortalità regionale

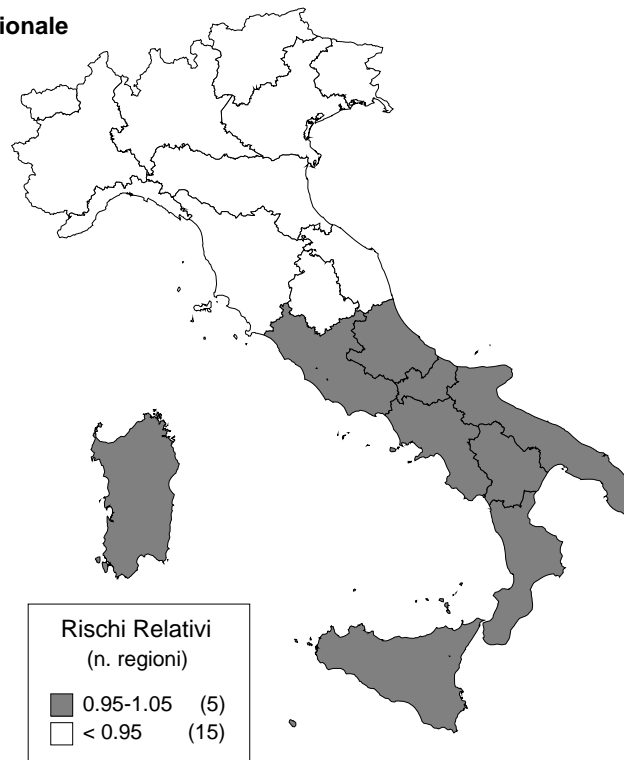

Tasso di mortalità per ripartizione geografica

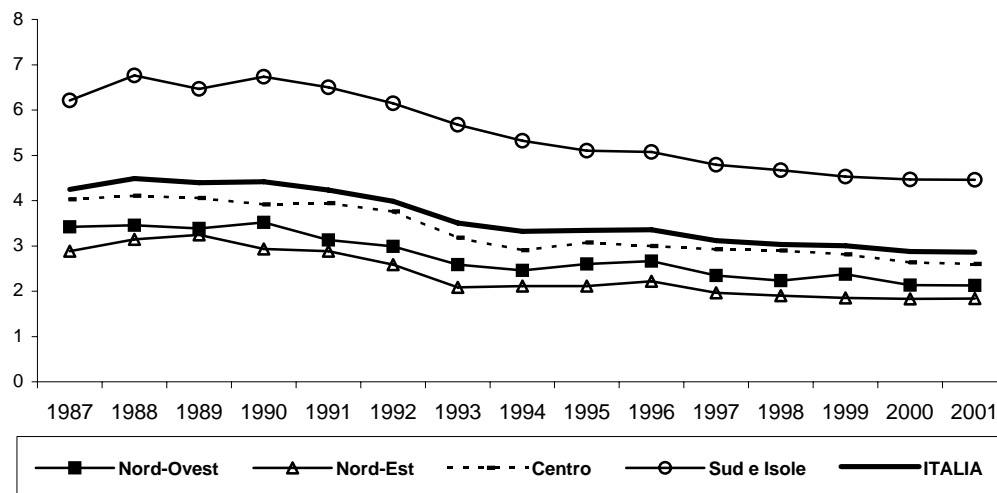

MORTALITA' PER ANEMIA

ICD IX Rev.: 280-285

Età	UOMINI			DONNE		
	Decessi	Tassi	ES	Decessi	Tassi	ES
0	3	0,11	(0,06)	1	0,04	(0,04)
1 - 4	1	0,01	(0,01)	0	0,00	(0,00)
5 - 9	2	0,01	(0,01)	2	0,02	(0,01)
10 - 14	3	0,02	(0,01)	1	0,01	(0,01)
15 - 19	3	0,02	(0,01)	1	0,01	(0,01)
20 - 24	6	0,03	(0,01)	5	0,03	(0,01)
25 - 29	12	0,06	(0,02)	8	0,04	(0,01)
30 - 34	4	0,02	(0,01)	1	0,00	(0,00)
35 - 39	9	0,04	(0,01)	9	0,04	(0,01)
40 - 44	5	0,02	(0,01)	5	0,02	(0,01)
45 - 49	4	0,02	(0,01)	7	0,04	(0,01)
50 - 54	14	0,07	(0,02)	11	0,06	(0,02)
55 - 59	12	0,07	(0,02)	0	0,00	(0,00)
60 - 64	22	0,13	(0,03)	9	0,05	(0,02)
65 - 69	34	0,24	(0,04)	27	0,16	(0,03)
70 - 74	62	0,51	(0,06)	48	0,30	(0,04)
75 - 79	114	1,27	(0,12)	108	0,79	(0,08)
80 - 84	114	2,66	(0,25)	154	1,99	(0,16)
85 e oltre	261	7,14	(0,44)	510	5,82	(0,26)
Tasso std		0,19	(0,01)		0,23	(0,01)

TASSI STANDARDIZZATI, 0-74 anni e tutte le età

REGIONI	UOMINI				DONNE			
	0-74 anni		Tutte le età		0-74 anni		Tutte le età	
	Tassi	ES	Tassi	ES	Tassi	ES	Tassi	ES
Piemonte	0,06	(0,02)	0,28	(0,03)	0,04	(0,01)	0,24	(0,03)
Valle d'Aosta	0,00	(0,00)	0,46	(0,28)	0,00	(0,00)	0,31	(0,18)
Lombardia	0,06	(0,01)	0,19	(0,02)	0,04	(0,01)	0,24	(0,02)
Trentino Alto Adige	0,02	(0,02)	0,09	(0,04)	0,02	(0,02)	0,10	(0,04)
Veneto	0,03	(0,01)	0,11	(0,02)	0,03	(0,01)	0,18	(0,02)
Friuli Venezia Giulia	0,06	(0,03)	0,18	(0,05)	0,00	(0,00)	0,12	(0,03)
Liguria	0,07	(0,03)	0,18	(0,04)	0,05	(0,02)	0,30	(0,04)
Emilia Romagna	0,08	(0,02)	0,17	(0,03)	0,02	(0,01)	0,18	(0,02)
Toscana	0,06	(0,02)	0,19	(0,03)	0,03	(0,02)	0,22	(0,03)
Umbria	0,07	(0,04)	0,19	(0,06)	0,08	(0,04)	0,24	(0,06)
Marche	0,05	(0,03)	0,18	(0,04)	0,03	(0,02)	0,18	(0,04)
Lazio	0,05	(0,01)	0,23	(0,03)	0,05	(0,01)	0,28	(0,03)
Abruzzo	0,06	(0,03)	0,23	(0,06)	0,03	(0,02)	0,23	(0,05)
Molise	0,00	(0,00)	0,25	(0,11)	0,06	(0,06)	0,21	(0,09)
Campania	0,05	(0,01)	0,19	(0,03)	0,07	(0,02)	0,21	(0,03)
Puglia	0,06	(0,02)	0,18	(0,03)	0,04	(0,01)	0,25	(0,04)
Basilicata	0,04	(0,04)	0,18	(0,07)	0,07	(0,05)	0,28	(0,09)
Calabria	0,08	(0,03)	0,16	(0,04)	0,08	(0,03)	0,19	(0,04)
Sicilia	0,14	(0,02)	0,24	(0,03)	0,06	(0,02)	0,23	(0,03)
Sardegna	0,15	(0,04)	0,23	(0,05)	0,09	(0,03)	0,31	(0,06)
Nord-Ovest	0,06	(0,01)	0,22	(0,02)	0,04	(0,01)	0,25	(0,02)
Nord-Est	0,05	(0,01)	0,14	(0,01)	0,02	(0,01)	0,16	(0,01)
Centro	0,06	(0,01)	0,20	(0,02)	0,04	(0,01)	0,24	(0,02)
Isole - Sud	0,08	(0,01)	0,20	(0,01)	0,06	(0,01)	0,23	(0,01)
ITALIA	0,07	(0,00)	0,19	(0,01)	0,04	(0,00)	0,23	(0,01)

MORTALITA' PER ANEMIA UOMINI

Tasso di mortalità regionale

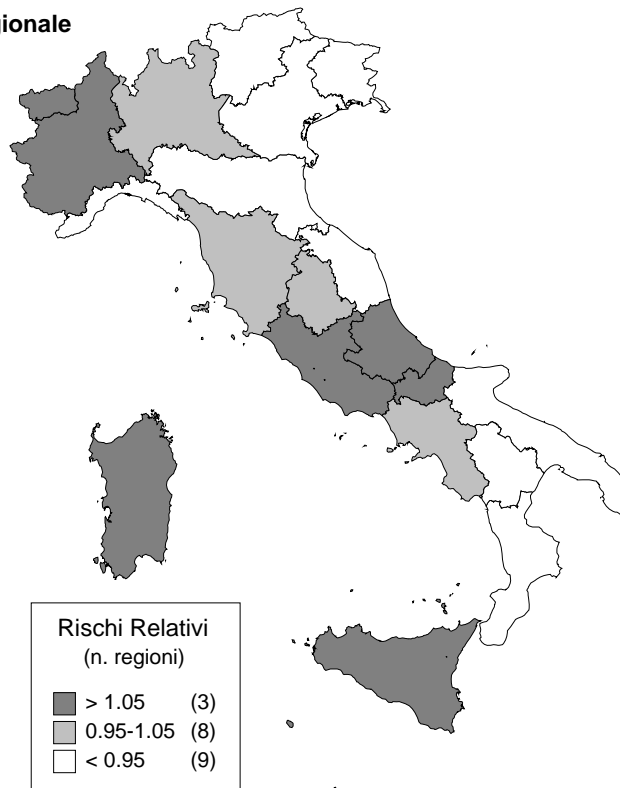

Tasso di mortalità per ripartizione geografica

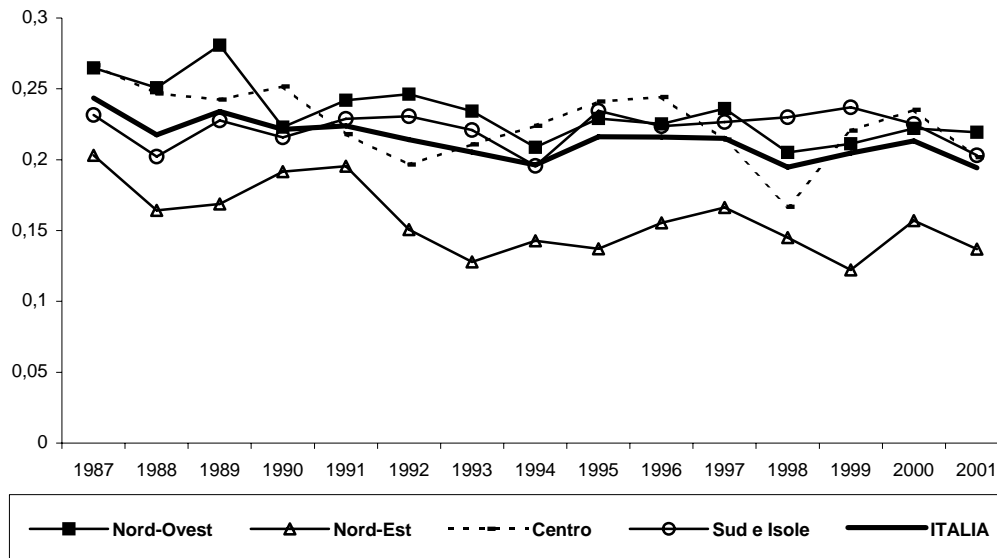

MORTALITA' PER ANEMIA DONNE

Tasso di mortalità regionale

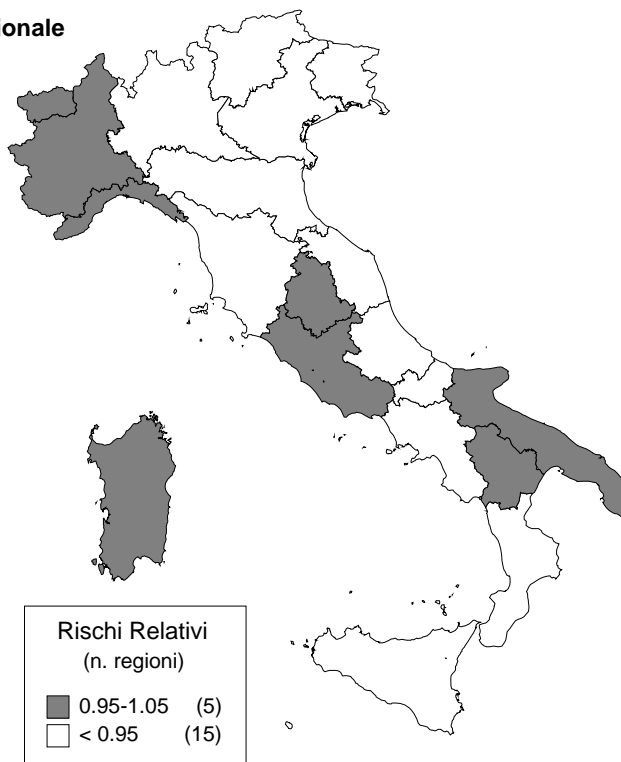

Tasso di mortalità per ripartizione geografica

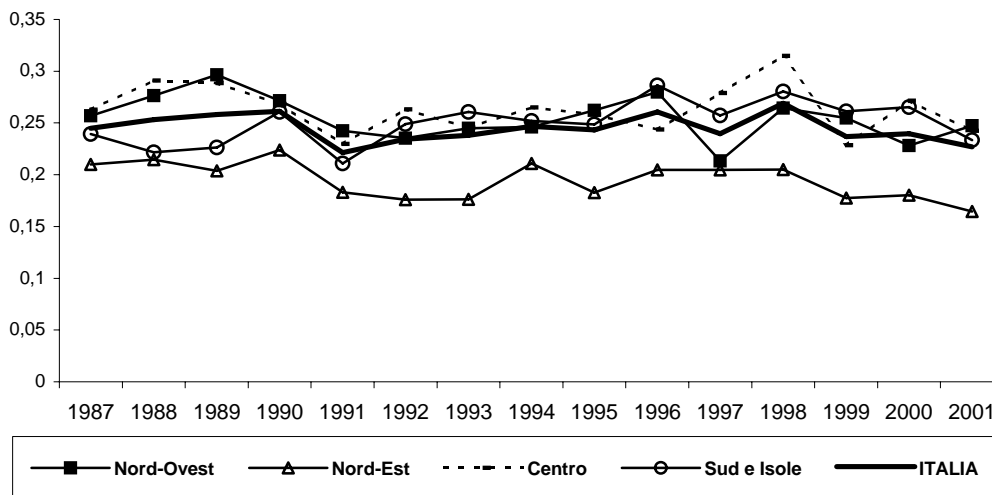

MORTALITA' PER DISTURBI PSICHICI

ICD IX Rev.: 290-303;305-319

Età	UOMINI			DONNE		
	Decessi	Tassi	ES	Decessi	Tassi	ES
0	0	0,00	(0,00)	0	0,00	(0,00)
1 - 4	1	0,01	(0,01)	0	0,00	(0,00)
5 - 9	0	0,00	(0,00)	0	0,00	(0,00)
10 - 14	1	0,01	(0,01)	1	0,01	(0,01)
15 - 19	1	0,01	(0,01)	2	0,01	(0,01)
20 - 24	1	0,01	(0,01)	1	0,01	(0,01)
25 - 29	6	0,03	(0,01)	6	0,03	(0,01)
30 - 34	6	0,03	(0,01)	5	0,02	(0,01)
35 - 39	18	0,08	(0,02)	10	0,04	(0,01)
40 - 44	18	0,09	(0,02)	4	0,02	(0,01)
45 - 49	33	0,18	(0,03)	17	0,09	(0,02)
50 - 54	42	0,22	(0,03)	17	0,09	(0,02)
55 - 59	42	0,26	(0,04)	21	0,12	(0,03)
60 - 64	73	0,44	(0,05)	49	0,27	(0,04)
65 - 69	109	0,76	(0,07)	77	0,46	(0,05)
70 - 74	241	1,97	(0,13)	249	1,58	(0,10)
75 - 79	557	6,20	(0,26)	728	5,31	(0,20)
80 - 84	586	13,70	(0,57)	1066	13,78	(0,42)
85 e oltre	1373	37,58	(1,01)	3988	45,49	(0,72)
Tasso std		0,85	(0,02)		1,50	(0,02)

TASSI STANDARDIZZATI, 0-74 anni e tutte le età

REGIONI	UOMINI				DONNE			
	0-74 anni		Tutte le età		0-74 anni		Tutte le età	
	Tassi	ES	Tassi	ES	Tassi	ES	Tassi	ES
Piemonte	0,20	(0,03)	0,92	(0,06)	0,17	(0,02)	1,62	(0,07)
Valle d'Aosta	0,16	(0,16)	0,96	(0,37)	0,00	(0,00)	1,77	(0,46)
Lombardia	0,16	(0,02)	0,84	(0,04)	0,13	(0,02)	1,48	(0,05)
Trentino Alto Adige	0,02	(0,02)	0,04	(0,03)	0,02	(0,02)	0,11	(0,04)
Veneto	0,26	(0,03)	1,26	(0,07)	0,15	(0,02)	1,89	(0,08)
Friuli Venezia Giulia	0,29	(0,07)	1,08	(0,12)	0,18	(0,05)	1,76	(0,12)
Liguria	0,31	(0,06)	1,23	(0,10)	0,28	(0,05)	2,07	(0,12)
Emilia Romagna	0,18	(0,03)	1,12	(0,06)	0,15	(0,02)	1,95	(0,07)
Toscana	0,16	(0,03)	0,73	(0,05)	0,08	(0,02)	1,42	(0,07)
Umbria	0,07	(0,04)	0,60	(0,09)	0,10	(0,05)	1,16	(0,13)
Marche	0,14	(0,04)	0,89	(0,09)	0,13	(0,04)	1,56	(0,11)
Lazio	0,16	(0,02)	0,73	(0,05)	0,14	(0,02)	1,29	(0,06)
Abruzzo	0,24	(0,06)	0,88	(0,10)	0,01	(0,01)	1,50	(0,13)
Molise	0,27	(0,12)	0,88	(0,21)	0,12	(0,07)	1,33	(0,23)
Campania	0,18	(0,03)	0,55	(0,05)	0,15	(0,02)	1,01	(0,06)
Puglia	0,17	(0,03)	0,70	(0,06)	0,15	(0,03)	1,30	(0,08)
Basilicata	0,15	(0,07)	0,64	(0,12)	0,12	(0,06)	1,29	(0,20)
Calabria	0,23	(0,05)	0,59	(0,07)	0,21	(0,05)	1,26	(0,11)
Sicilia	0,20	(0,03)	0,84	(0,05)	0,14	(0,02)	1,30	(0,07)
Sardegna	0,16	(0,04)	0,76	(0,09)	0,13	(0,04)	1,47	(0,13)
Nord-Ovest	0,19	(0,01)	0,93	(0,03)	0,16	(0,01)	1,61	(0,04)
Nord-Est	0,21	(0,02)	1,09	(0,04)	0,14	(0,02)	1,77	(0,04)
Centro	0,15	(0,02)	0,75	(0,03)	0,12	(0,01)	1,38	(0,04)
Isole - Sud	0,19	(0,01)	0,72	(0,03)	0,14	(0,01)	1,26	(0,03)
ITALIA	0,19	(0,01)	0,85	(0,02)	0,14	(0,01)	1,50	(0,02)

MORTALITA' PER DISTURBI PSICHICI UOMINI

Tasso di mortalità regionale

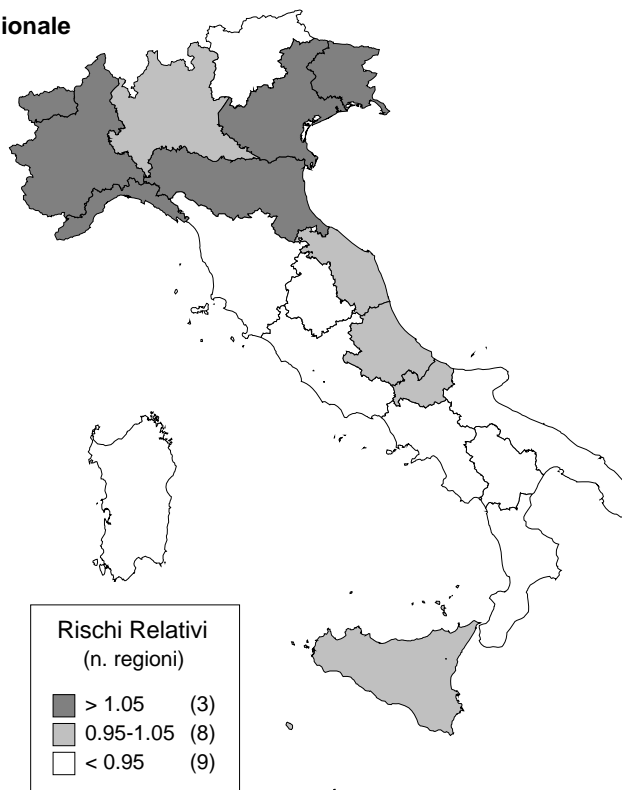

Tasso di mortalità per ripartizione geografica

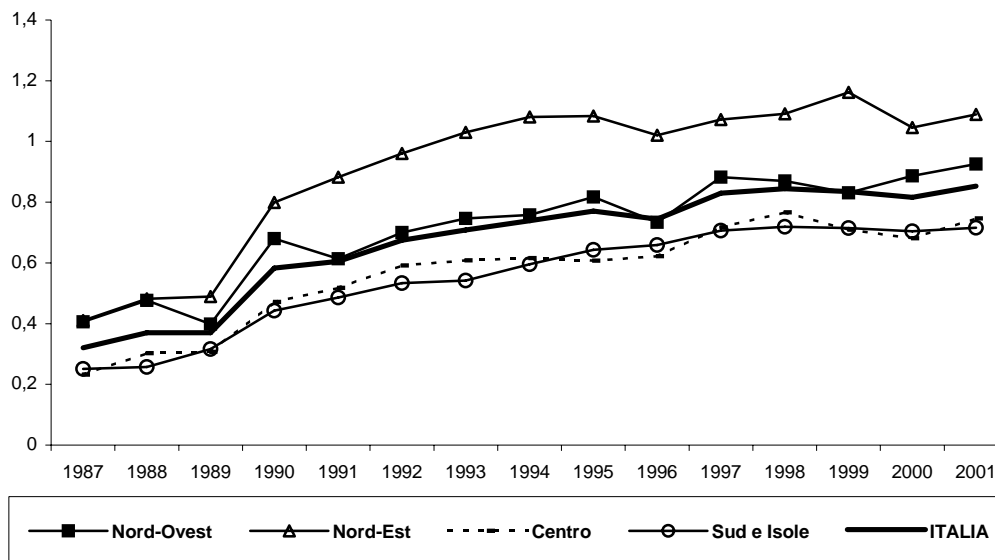

MORTALITA' PER DISTURBI PSICHICI DONNE

Tasso di mortalità regionale

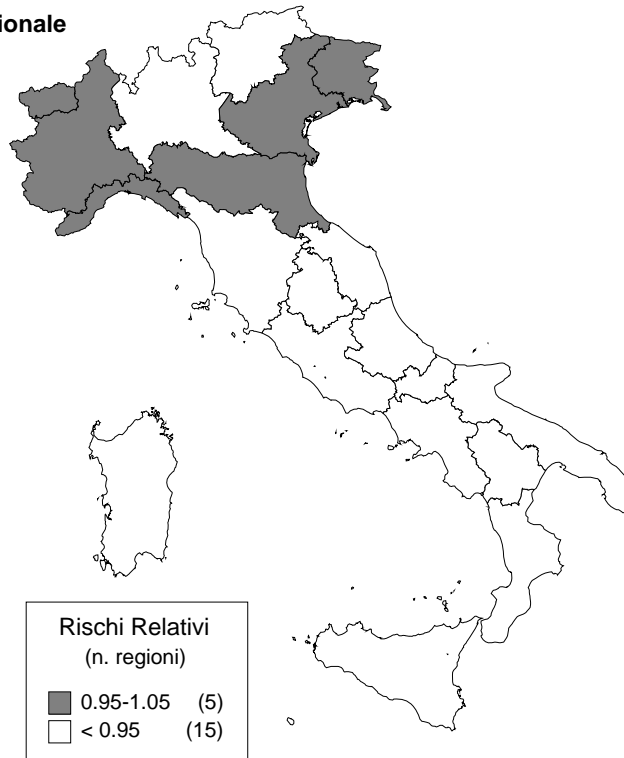

Tasso di mortalità per ripartizione geografica

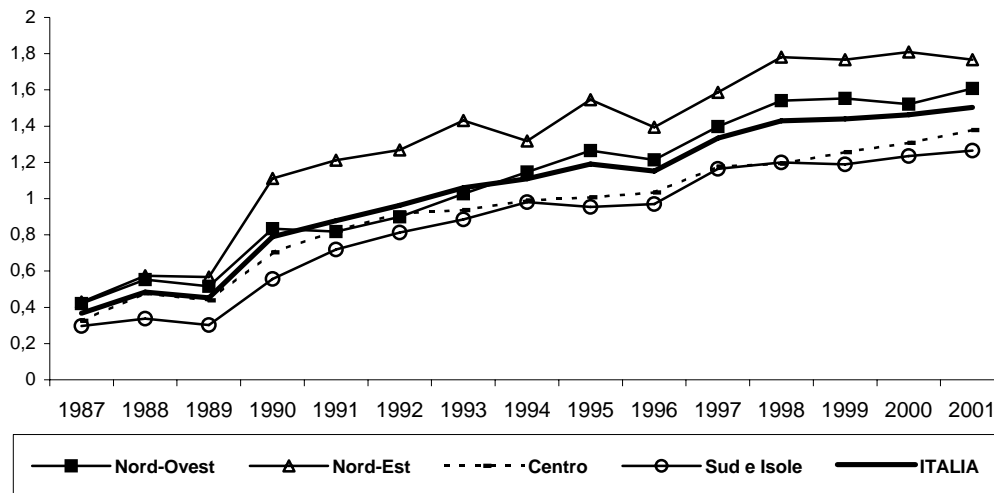

MORTALITA' PER OVERDOSE

ICD IX Rev.: 304

Età	UOMINI			DONNE		
	Decessi	Tassi	ES	Decessi	Tassi	ES
0	0	0,00	(0,00)	0	0,00	(0,00)
1 - 4	0	0,00	(0,00)	0	0,00	(0,00)
5 - 9	0	0,00	(0,00)	0	0,00	(0,00)
10 - 14	0	0,00	(0,00)	0	0,00	(0,00)
15 - 19	5	0,03	(0,01)	2	0,01	(0,01)
20 - 24	46	0,26	(0,04)	7	0,04	(0,02)
25 - 29	80	0,37	(0,04)	11	0,05	(0,02)
30 - 34	142	0,61	(0,05)	13	0,06	(0,02)
35 - 39	117	0,50	(0,05)	15	0,07	(0,02)
40 - 44	59	0,29	(0,04)	5	0,02	(0,01)
45 - 49	19	0,10	(0,02)	7	0,04	(0,01)
50 - 54	5	0,03	(0,01)	3	0,02	(0,01)
55 - 59	3	0,02	(0,01)	0	0,00	(0,00)
60 - 64	1	0,01	(0,01)	0	0,00	(0,00)
65 - 69	1	0,01	(0,01)	1	0,01	(0,01)
70 - 74	0	0,00	(0,00)	0	0,00	(0,00)
75 - 79	0	0,00	(0,00)	0	0,00	(0,00)
80 - 84	0	0,00	(0,00)	0	0,00	(0,00)
85 e oltre	1	0,03	(0,03)	0	0,00	(0,00)
Tasso std		0,17	(0,01)		0,02	(0,00)

TASSI STANDARDIZZATI, 0-74 anni e tutte le età

REGIONI	UOMINI				DONNE			
	0-74 anni		Tutte le età		0-74 anni		Tutte le età	
	Tassi	ES	Tassi	ES	Tassi	ES	Tassi	ES
Piemonte	0,24	(0,03)	0,23	(0,03)	0,04	(0,01)	0,04	(0,01)
Valle d'Aosta	0,16	(0,16)	0,16	(0,16)	0,00	(0,00)	0,00	(0,00)
Lombardia	0,20	(0,02)	0,19	(0,02)	0,02	(0,01)	0,02	(0,01)
Trentino Alto Adige	0,10	(0,04)	0,09	(0,04)	0,00	(0,00)	0,00	(0,00)
Veneto	0,20	(0,03)	0,19	(0,03)	0,05	(0,02)	0,05	(0,02)
Friuli Venezia Giulia	0,19	(0,06)	0,18	(0,06)	0,05	(0,03)	0,05	(0,03)
Liguria	0,12	(0,04)	0,12	(0,04)	0,00	(0,00)	0,00	(0,00)
Emilia Romagna	0,18	(0,03)	0,17	(0,03)	0,02	(0,01)	0,02	(0,01)
Toscana	0,17	(0,03)	0,17	(0,03)	0,04	(0,01)	0,03	(0,01)
Umbria	0,26	(0,08)	0,25	(0,08)	0,02	(0,02)	0,02	(0,02)
Marche	0,19	(0,05)	0,18	(0,05)	0,02	(0,02)	0,02	(0,02)
Lazio	0,22	(0,03)	0,21	(0,03)	0,04	(0,01)	0,04	(0,01)
Abruzzo	0,21	(0,06)	0,20	(0,06)	0,02	(0,02)	0,02	(0,02)
Molise	0,00	(0,00)	0,00	(0,00)	0,00	(0,00)	0,00	(0,00)
Campania	0,08	(0,02)	0,08	(0,02)	0,00	(0,00)	0,00	(0,00)
Puglia	0,14	(0,03)	0,13	(0,03)	0,02	(0,01)	0,02	(0,01)
Basilicata	0,22	(0,09)	0,20	(0,08)	0,00	(0,00)	0,00	(0,00)
Calabria	0,13	(0,04)	0,13	(0,04)	0,00	(0,00)	0,00	(0,00)
Sicilia	0,10	(0,02)	0,09	(0,02)	0,01	(0,01)	0,01	(0,01)
Sardegna	0,29	(0,06)	0,27	(0,06)	0,03	(0,02)	0,02	(0,02)
Nord-Ovest	0,20	(0,02)	0,19	(0,02)	0,02	(0,01)	0,02	(0,00)
Nord-Est	0,18	(0,02)	0,17	(0,02)	0,04	(0,01)	0,04	(0,01)
Centro	0,21	(0,02)	0,20	(0,02)	0,04	(0,01)	0,03	(0,01)
Isole - Sud	0,13	(0,01)	0,12	(0,01)	0,01	(0,00)	0,01	(0,00)
ITALIA	0,17	(0,01)	0,17	(0,01)	0,02	(0,00)	0,02	(0,00)

MORTALITA' PER OVERDOSE UOMINI

Tasso di mortalità regionale

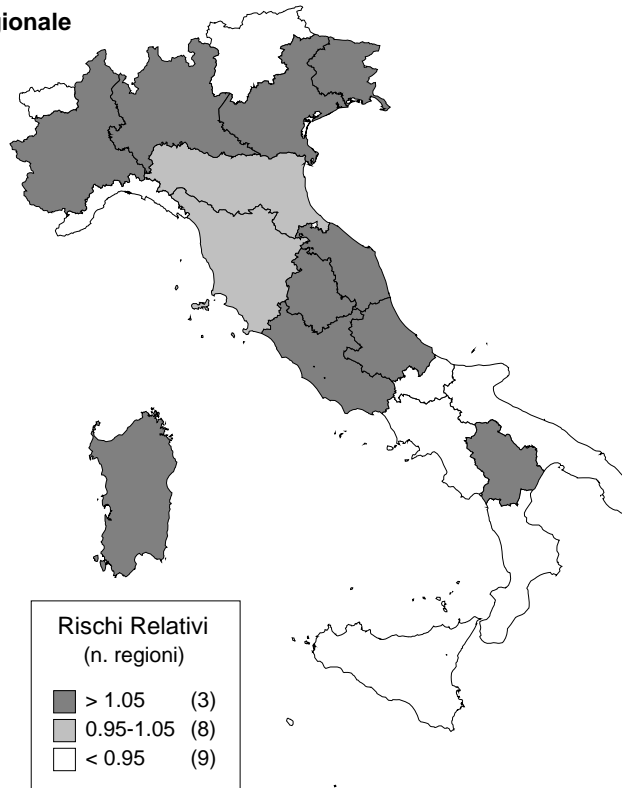

Tasso di mortalità per ripartizione geografica

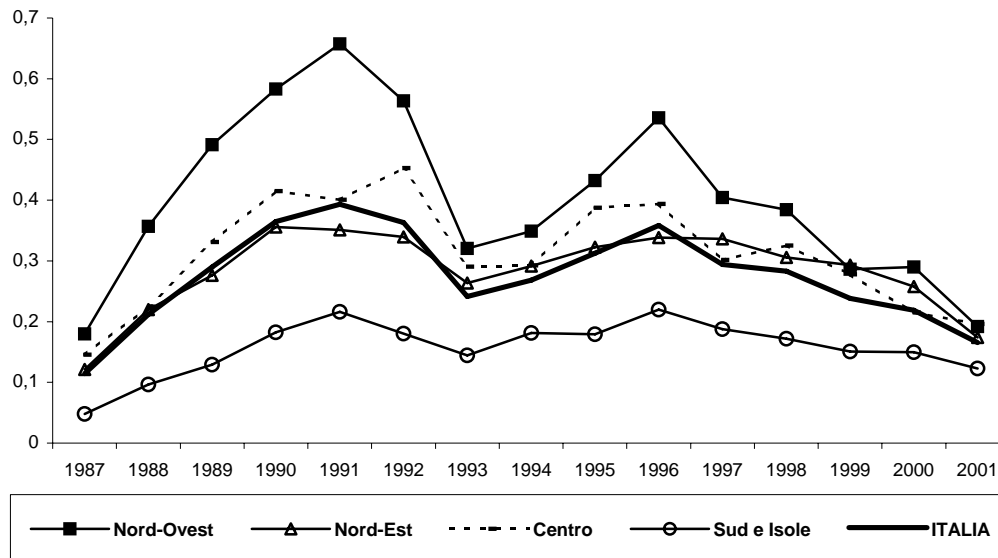

MORTALITA' PER OVERDOSE DONNE

Tasso di mortalità regionale

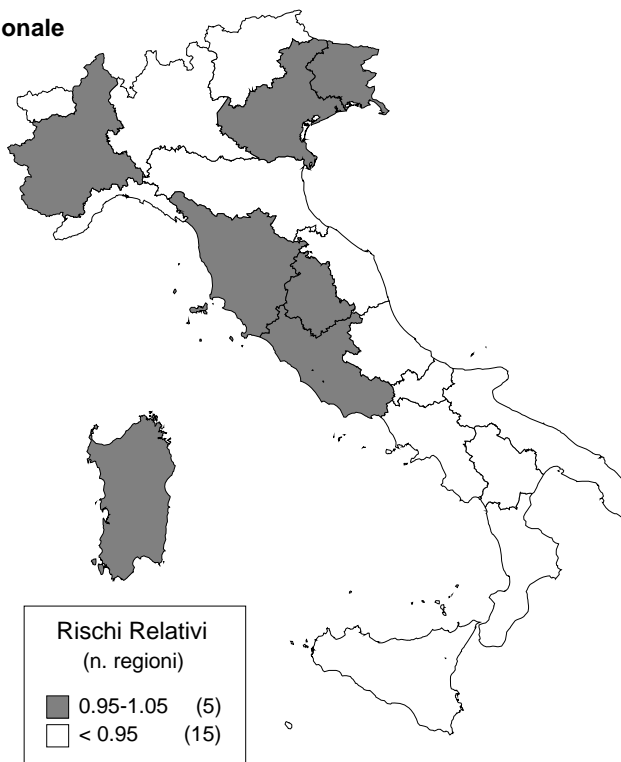

Tasso di mortalità per ripartizione geografica

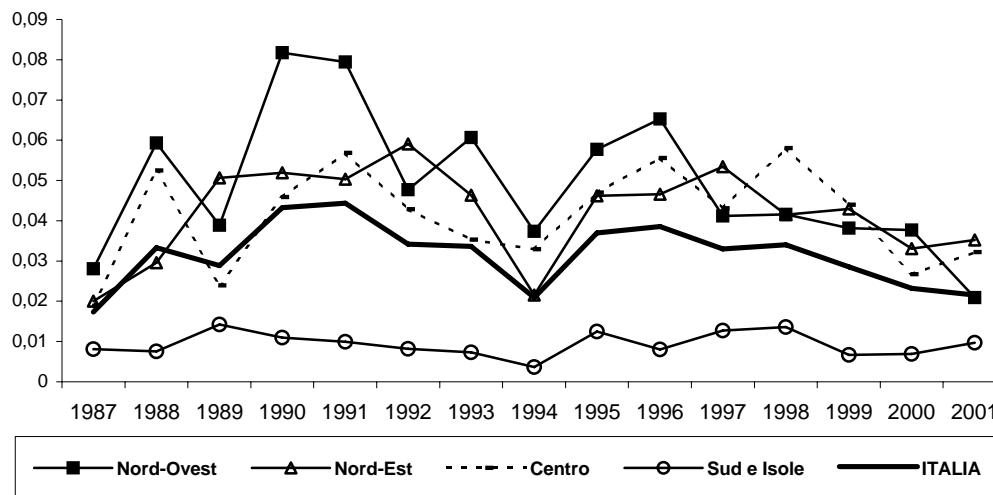

**MORTALITA' PER MAL DEL SISTEMA NERVOSO E DEGLI ORGANI DEI
SENSI**
ICD IX Rev.: 320-389

Età	UOMINI			DONNE		
	Decessi	Tassi	ES	Decessi	Tassi	ES
0	38	1,39	(0,23)	22	0,85	(0,18)
1 - 4	22	0,20	(0,04)	32	0,31	(0,05)
5 - 9	9	0,06	(0,02)	11	0,08	(0,03)
10 - 14	15	0,10	(0,03)	11	0,08	(0,02)
15 - 19	37	0,24	(0,04)	15	0,10	(0,03)
20 - 24	40	0,23	(0,04)	17	0,10	(0,02)
25 - 29	45	0,21	(0,03)	22	0,10	(0,02)
30 - 34	52	0,22	(0,03)	29	0,13	(0,02)
35 - 39	59	0,25	(0,03)	46	0,20	(0,03)
40 - 44	81	0,40	(0,04)	42	0,21	(0,03)
45 - 49	96	0,51	(0,05)	63	0,33	(0,04)
50 - 54	140	0,73	(0,06)	106	0,54	(0,05)
55 - 59	183	1,13	(0,08)	134	0,79	(0,07)
60 - 64	322	1,94	(0,11)	289	1,60	(0,09)
65 - 69	484	3,39	(0,15)	428	2,57	(0,12)
70 - 74	831	6,80	(0,24)	798	5,05	(0,18)
75 - 79	1228	13,66	(0,39)	1443	10,53	(0,28)
80 - 84	994	23,23	(0,74)	1453	18,78	(0,49)
85 e oltre	1352	37,01	(1,01)	2920	33,31	(0,62)
Tasso std		1,79	(0,02)		2,11	(0,02)

TASSI STANDARDIZZATI, 0-74 anni e tutte le età

REGIONI	UOMINI				DONNE			
	0-74 anni		Tutte le età		0-74 anni		Tutte le età	
	Tassi	ES	Tassi	ES	Tassi	ES	Tassi	ES
Piemonte	0,83	(0,06)	1,96	(0,09)	0,80	(0,06)	2,47	(0,09)
Valle d'Aosta	1,28	(0,43)	3,03	(0,68)	0,73	(0,33)	2,91	(0,60)
Lombardia	0,82	(0,04)	1,89	(0,06)	0,64	(0,04)	2,15	(0,06)
Trentino Alto Adige	0,66	(0,12)	0,88	(0,14)	0,37	(0,09)	1,06	(0,14)
Veneto	0,73	(0,06)	1,56	(0,08)	0,52	(0,05)	1,82	(0,08)
Friuli Venezia Giulia	0,85	(0,12)	1,70	(0,15)	0,77	(0,11)	2,26	(0,16)
Liguria	0,91	(0,10)	2,36	(0,14)	0,82	(0,09)	3,31	(0,15)
Emilia Romagna	0,79	(0,06)	1,83	(0,08)	0,59	(0,05)	1,93	(0,08)
Toscana	0,77	(0,06)	1,85	(0,09)	0,65	(0,06)	2,32	(0,09)
Umbria	0,56	(0,11)	1,60	(0,16)	0,77	(0,13)	2,20	(0,19)
Marche	0,58	(0,09)	1,46	(0,12)	0,57	(0,09)	1,74	(0,13)
Lazio	0,89	(0,06)	1,90	(0,08)	0,76	(0,05)	2,27	(0,09)
Abruzzo	0,79	(0,11)	1,84	(0,15)	0,74	(0,11)	2,18	(0,16)
Molise	0,80	(0,22)	1,33	(0,26)	0,59	(0,19)	1,87	(0,30)
Campania	0,78	(0,05)	1,57	(0,08)	0,77	(0,05)	1,86	(0,08)
Puglia	0,79	(0,06)	1,82	(0,09)	0,68	(0,06)	2,04	(0,10)
Basilicata	0,97	(0,18)	1,95	(0,24)	0,69	(0,16)	2,01	(0,25)
Calabria	0,85	(0,10)	1,45	(0,12)	0,59	(0,08)	1,52	(0,12)
Sicilia	0,83	(0,06)	1,72	(0,08)	0,70	(0,05)	1,82	(0,08)
Sardegna	0,98	(0,11)	1,96	(0,15)	0,65	(0,09)	2,02	(0,16)
Nord-Ovest	0,84	(0,03)	1,99	(0,05)	0,71	(0,03)	2,42	(0,05)
Nord-Est	0,76	(0,04)	1,65	(0,05)	0,56	(0,03)	1,85	(0,05)
Centro	0,78	(0,04)	1,80	(0,05)	0,70	(0,03)	2,21	(0,05)
Isole - Sud	0,82	(0,03)	1,70	(0,04)	0,70	(0,03)	1,89	(0,04)
ITALIA	0,81	(0,02)	1,79	(0,02)	0,68	(0,02)	2,11	(0,02)

MORTALITA' PER MAL DEL SISTEMA NERVOSO E DEGLI ORGANI DEI SENSI - UOMINI

Tasso di mortalità regionale

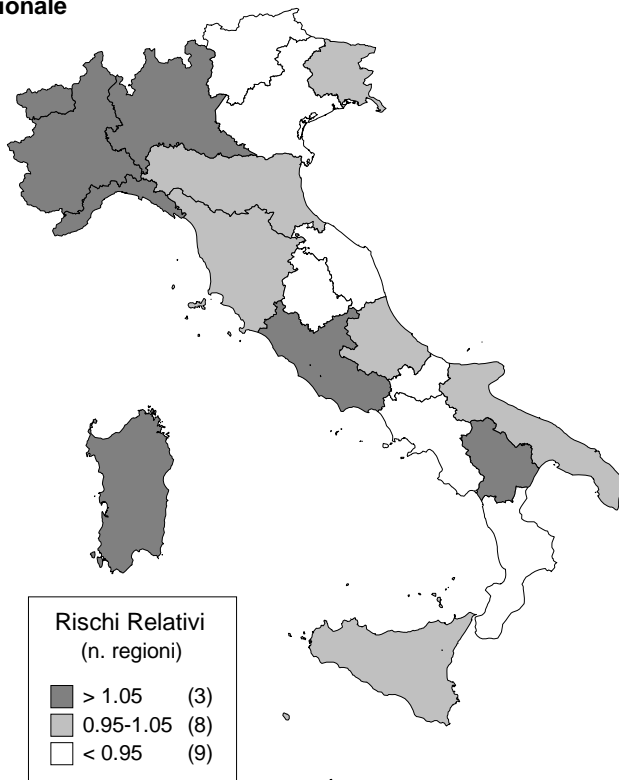

Tasso di mortalità per ripartizione geografica

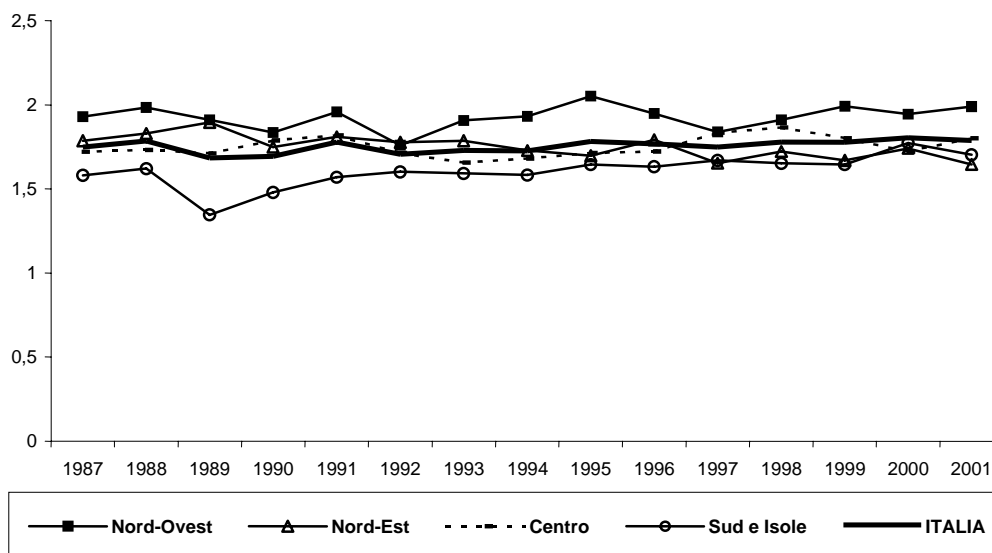

MORTALITA' PER MAL DEL SISTEMA NERVOSO E DEGLI ORGANI DEI SENSI - DONNE

Tasso di mortalità regionale

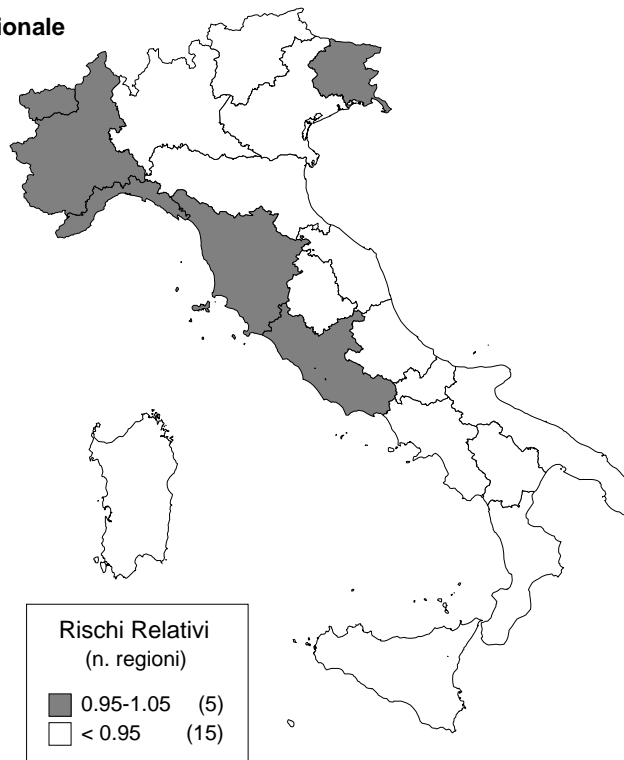

Tasso di mortalità per ripartizione geografica

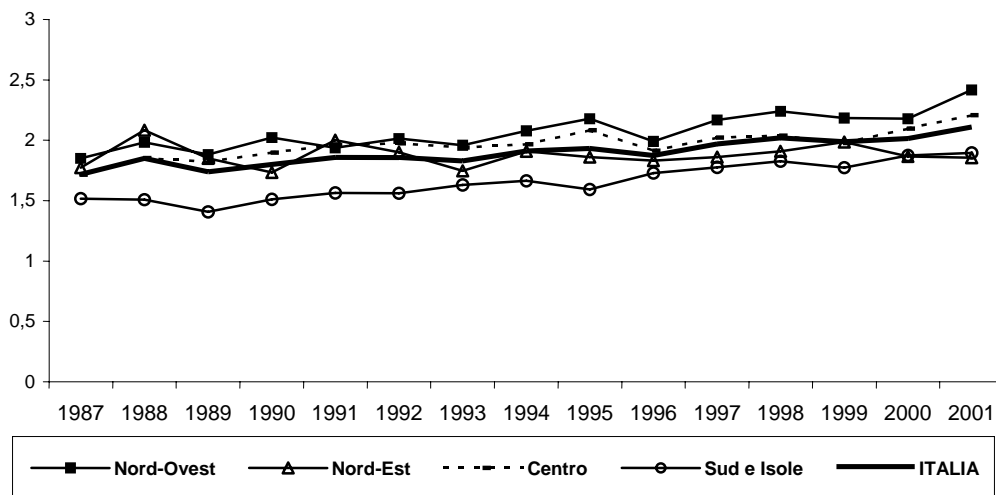

MORTALITA' PER MALATTIE DEL SISTEMA CIRCOLATORIO
ICD IX Rev.: 390-459

Età	UOMINI			DONNE		
	Decessi	Tassi	ES	Decessi	Tassi	ES
0	23	0,84	(0,18)	19	0,74	(0,17)
1 - 4	22	0,20	(0,04)	27	0,26	(0,05)
5 - 9	18	0,13	(0,03)	10	0,08	(0,02)
10 - 14	17	0,12	(0,03)	18	0,13	(0,03)
15 - 19	51	0,33	(0,05)	21	0,14	(0,03)
20 - 24	68	0,38	(0,05)	38	0,22	(0,04)
25 - 29	168	0,77	(0,06)	62	0,29	(0,04)
30 - 34	268	1,15	(0,07)	114	0,50	(0,05)
35 - 39	440	1,88	(0,09)	172	0,74	(0,06)
40 - 44	767	3,74	(0,13)	285	1,39	(0,08)
45 - 49	1327	7,11	(0,20)	445	2,36	(0,11)
50 - 54	2251	11,69	(0,25)	788	3,99	(0,14)
55 - 59	3301	20,46	(0,36)	1130	6,66	(0,20)
60 - 64	5336	32,21	(0,44)	2181	12,04	(0,26)
65 - 69	8273	57,95	(0,64)	4297	25,84	(0,39)
70 - 74	13349	109,20	(0,95)	8627	54,63	(0,59)
75 - 79	18865	209,90	(1,53)	17291	126,13	(0,96)
80 - 84	16110	376,51	(2,97)	20713	267,71	(1,86)
85 e oltre	33646	920,94	(5,02)	72952	832,20	(3,08)
Tasso std		29,58	(0,09)		31,94	(0,09)

TASSI STANDARDIZZATI, 0-74 anni e tutte le età

REGIONI	UOMINI				DONNE			
	0-74 anni		Tutte le età		0-74 anni		Tutte le età	
	Tassi	ES	Tassi	ES	Tassi	ES	Tassi	ES
Piemonte	11,42	(0,21)	30,19	(0,33)	5,70	(0,15)	31,70	(0,31)
Valle d'Aosta	13,53	(1,42)	30,40	(2,06)	6,84	(1,02)	31,29	(1,91)
Lombardia	10,84	(0,15)	28,68	(0,25)	5,10	(0,10)	29,62	(0,22)
Trentino Alto Adige	11,02	(0,49)	30,95	(0,79)	4,88	(0,32)	29,38	(0,68)
Veneto	10,65	(0,21)	27,69	(0,33)	4,58	(0,14)	27,73	(0,30)
Friuli Venezia Giulia	11,46	(0,41)	28,57	(0,61)	4,85	(0,27)	28,94	(0,53)
Liguria	9,77	(0,31)	27,52	(0,47)	5,03	(0,22)	29,58	(0,44)
Emilia Romagna	10,71	(0,21)	27,21	(0,31)	4,91	(0,15)	28,26	(0,29)
Toscana	9,98	(0,22)	27,30	(0,33)	4,85	(0,15)	30,00	(0,32)
Umbria	11,20	(0,48)	29,40	(0,69)	4,73	(0,31)	30,41	(0,66)
Marche	9,80	(0,34)	26,92	(0,51)	4,45	(0,23)	27,93	(0,49)
Lazio	12,33	(0,21)	30,63	(0,32)	6,03	(0,15)	33,37	(0,33)
Abruzzo	11,03	(0,40)	27,92	(0,58)	5,20	(0,27)	29,49	(0,57)
Molise	11,61	(0,82)	29,48	(1,15)	6,84	(0,62)	32,95	(1,18)
Campania	14,82	(0,24)	36,33	(0,38)	8,57	(0,18)	41,68	(0,40)
Puglia	10,15	(0,23)	27,33	(0,36)	6,12	(0,18)	32,28	(0,39)
Basilicata	12,13	(0,62)	30,46	(0,91)	6,70	(0,47)	34,97	(1,00)
Calabria	12,24	(0,35)	31,95	(0,53)	7,01	(0,27)	39,26	(0,59)
Sicilia	12,91	(0,23)	32,98	(0,35)	7,60	(0,18)	39,86	(0,38)
Sardegna	11,03	(0,37)	28,79	(0,57)	5,19	(0,26)	29,86	(0,58)
Nord-Ovest	10,90	(0,11)	29,02	(0,18)	5,27	(0,08)	30,25	(0,17)
Nord-Est	10,79	(0,14)	27,80	(0,20)	4,77	(0,09)	28,23	(0,19)
Centro	11,09	(0,13)	28,85	(0,20)	5,32	(0,09)	31,12	(0,20)
Isole - Sud	12,46	(0,11)	31,68	(0,17)	7,10	(0,08)	36,85	(0,18)
ITALIA	11,42	(0,06)	29,58	(0,09)	5,78	(0,04)	31,94	(0,09)

MORTALITA' PER MALATTIE DEL SISTEMA CIRCOLATORIO UOMINI

Tasso di mortalità regionale

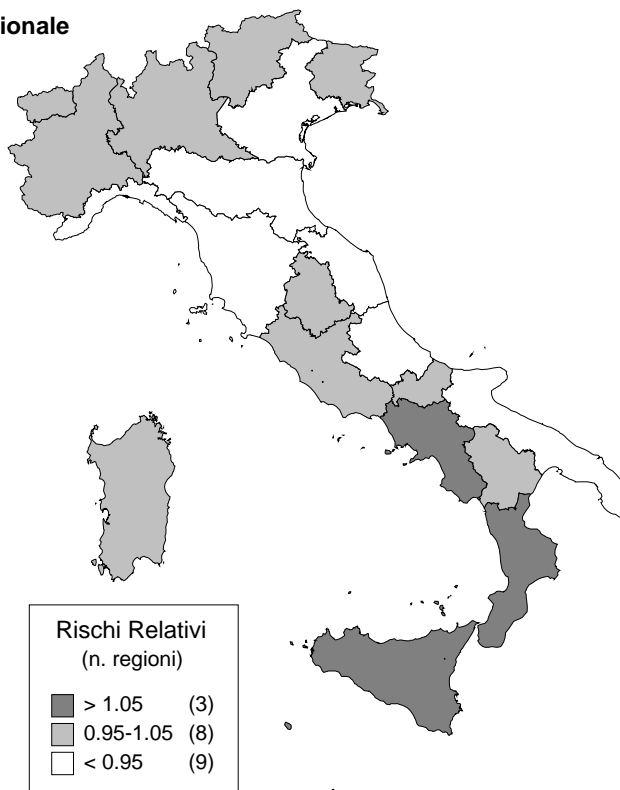

Tasso di mortalità per ripartizione geografica

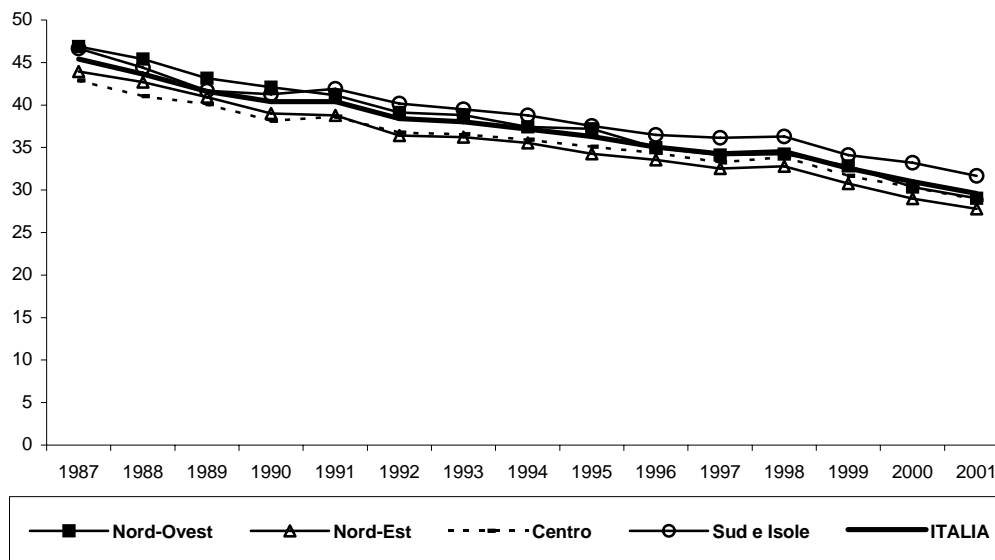

MORTALITA' PER MALATTIE DEL SISTEMA CIRCOLATORIO DONNE

Tasso di mortalità regionale

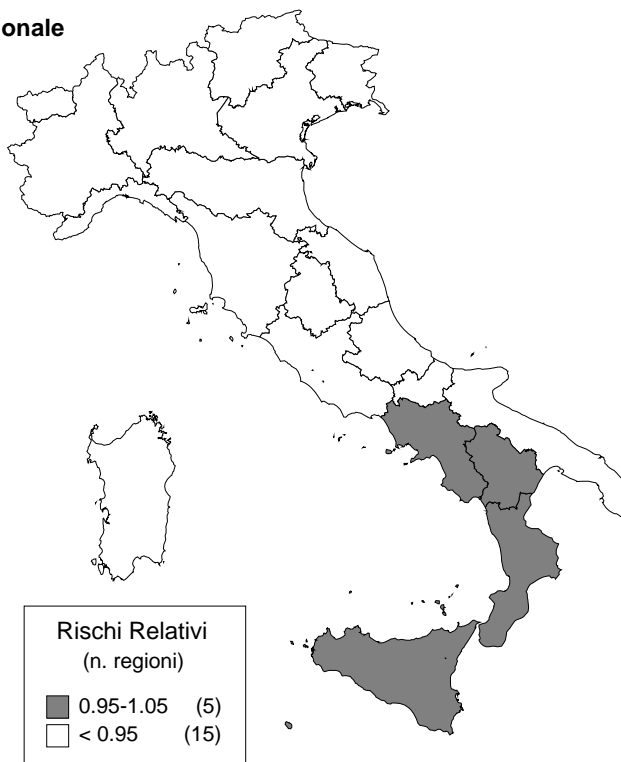

Tasso di mortalità per ripartizione geografica

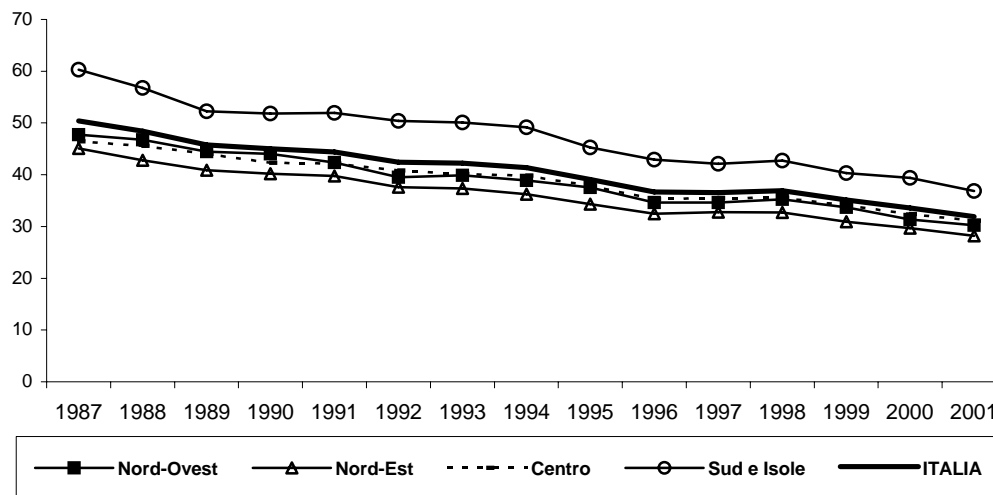

MORTALITA' PER CARDIOPATIE REUMATICHE CRONICHE
ICD IX Rev.: 393-398

Età	UOMINI			DONNE		
	Decessi	Tassi	ES	Decessi	Tassi	ES
0	0	0,00	(0,00)	0	0,00	(0,00)
1 - 4	0	0,00	(0,00)	2	0,02	(0,01)
5 - 9	0	0,00	(0,00)	0	0,00	(0,00)
10 - 14	0	0,00	(0,00)	0	0,00	(0,00)
15 - 19	0	0,00	(0,00)	2	0,01	(0,01)
20 - 24	1	0,01	(0,01)	0	0,00	(0,00)
25 - 29	2	0,01	(0,01)	0	0,00	(0,00)
30 - 34	4	0,02	(0,01)	2	0,01	(0,01)
35 - 39	5	0,02	(0,01)	1	0,00	(0,00)
40 - 44	5	0,02	(0,01)	5	0,02	(0,01)
45 - 49	10	0,05	(0,02)	7	0,04	(0,01)
50 - 54	14	0,07	(0,02)	14	0,07	(0,02)
55 - 59	22	0,14	(0,03)	31	0,18	(0,03)
60 - 64	33	0,20	(0,03)	64	0,35	(0,04)
65 - 69	39	0,27	(0,04)	85	0,51	(0,06)
70 - 74	78	0,64	(0,07)	158	1,00	(0,08)
75 - 79	95	1,06	(0,11)	236	1,72	(0,11)
80 - 84	66	1,54	(0,19)	181	2,34	(0,17)
85 e oltre	78	2,14	(0,24)	274	3,13	(0,19)
Tasso std		0,13	(0,01)		0,29	(0,01)

TASSI STANDARDIZZATI, 0-74 anni e tutte le età

REGIONI	UOMINI				DONNE			
	0-74 anni		Tutte le età		0-74 anni		Tutte le età	
	Tassi	ES	Tassi	ES	Tassi	ES	Tassi	ES
Piemonte	0,08	(0,02)	0,14	(0,02)	0,15	(0,03)	0,32	(0,03)
Valle d'Aosta	0,12	(0,12)	0,11	(0,11)	0,19	(0,19)	0,17	(0,17)
Lombardia	0,05	(0,01)	0,13	(0,02)	0,10	(0,01)	0,30	(0,02)
Trentino Alto Adige	0,02	(0,02)	0,06	(0,03)	0,05	(0,04)	0,12	(0,05)
Veneto	0,05	(0,01)	0,09	(0,02)	0,09	(0,02)	0,26	(0,03)
Friuli Venezia Giulia	0,02	(0,02)	0,06	(0,03)	0,12	(0,04)	0,24	(0,05)
Liguria	0,05	(0,02)	0,12	(0,03)	0,08	(0,03)	0,18	(0,04)
Emilia Romagna	0,05	(0,01)	0,12	(0,02)	0,06	(0,02)	0,28	(0,03)
Toscana	0,03	(0,01)	0,10	(0,02)	0,07	(0,02)	0,27	(0,03)
Umbria	0,04	(0,02)	0,07	(0,03)	0,09	(0,04)	0,27	(0,07)
Marche	0,07	(0,03)	0,13	(0,04)	0,04	(0,02)	0,23	(0,05)
Lazio	0,11	(0,02)	0,20	(0,03)	0,15	(0,02)	0,34	(0,03)
Abruzzo	0,09	(0,04)	0,17	(0,05)	0,12	(0,04)	0,28	(0,06)
Molise	0,10	(0,07)	0,22	(0,10)	0,15	(0,09)	0,18	(0,09)
Campania	0,08	(0,02)	0,13	(0,02)	0,16	(0,03)	0,34	(0,04)
Puglia	0,10	(0,02)	0,15	(0,03)	0,20	(0,03)	0,37	(0,04)
Basilicata	0,07	(0,05)	0,24	(0,08)	0,10	(0,06)	0,31	(0,10)
Calabria	0,10	(0,03)	0,20	(0,05)	0,14	(0,04)	0,28	(0,05)
Sicilia	0,06	(0,02)	0,10	(0,02)	0,15	(0,03)	0,27	(0,03)
Sardegna	0,16	(0,05)	0,24	(0,05)	0,19	(0,05)	0,37	(0,07)
Nord-Ovest	0,06	(0,01)	0,13	(0,01)	0,11	(0,01)	0,29	(0,02)
Nord-Est	0,04	(0,01)	0,10	(0,01)	0,08	(0,01)	0,26	(0,02)
Centro	0,07	(0,01)	0,14	(0,01)	0,10	(0,01)	0,30	(0,02)
Isole - Sud	0,09	(0,01)	0,15	(0,01)	0,16	(0,01)	0,32	(0,02)
ITALIA	0,07	(0,00)	0,13	(0,01)	0,12	(0,01)	0,29	(0,01)

MORTALITA' PER CARDIOPATIE REUMATICHE CRONICHE UOMINI

Tasso di mortalità regionale

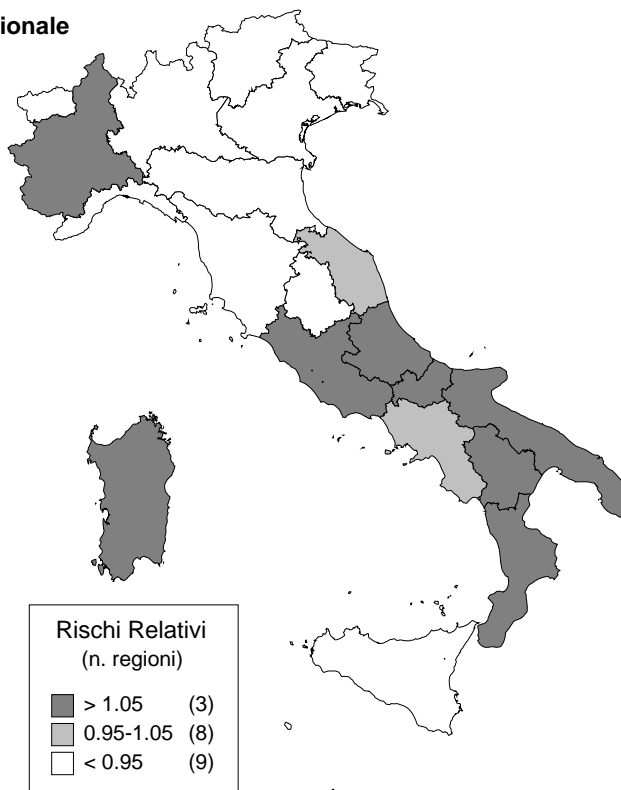

Tasso di mortalità per ripartizione geografica

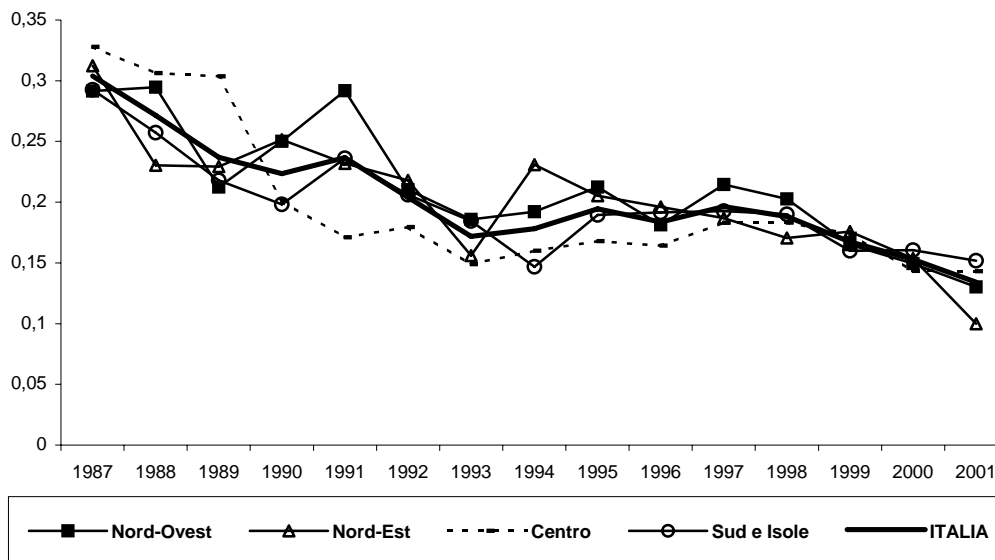

MORTALITA' PER CARDIOPATIE REUMATICHE CRONICHE DONNE

Tasso di mortalità regionale

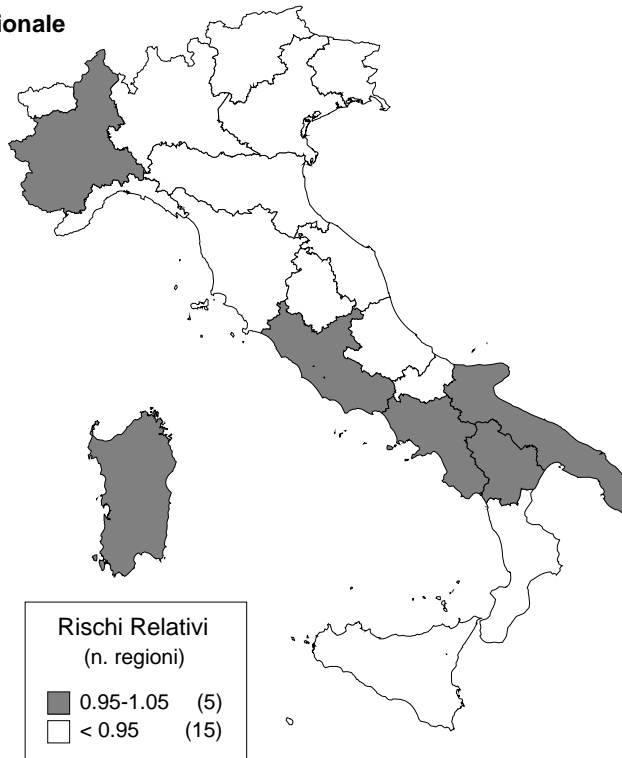

Tasso di mortalità per ripartizione geografica

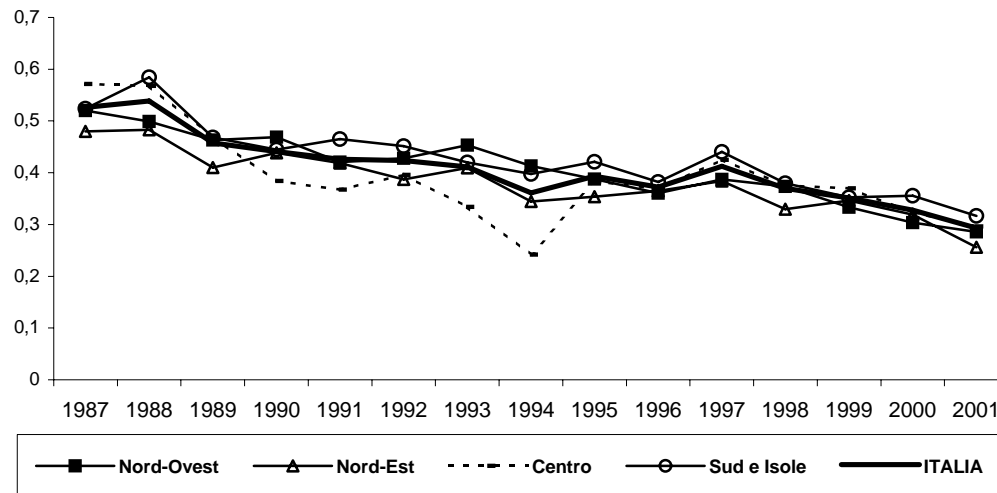

MORTALITA' PER IPERTENSIONE

ICD IX Rev.: 401-405

Età	UOMINI			DONNE		
	Decessi	Tassi	ES	Decessi	Tassi	ES
0	0	0,00	(0,00)	0	0,00	(0,00)
1 - 4	2	0,02	(0,01)	0	0,00	(0,00)
5 - 9	0	0,00	(0,00)	0	0,00	(0,00)
10 - 14	0	0,00	(0,00)	0	0,00	(0,00)
15 - 19	1	0,01	(0,01)	0	0,00	(0,00)
20 - 24	2	0,01	(0,01)	1	0,01	(0,01)
25 - 29	1	0,01	(0,00)	1	0,01	(0,00)
30 - 34	6	0,03	(0,01)	3	0,01	(0,01)
35 - 39	8	0,03	(0,01)	1	0,00	(0,00)
40 - 44	29	0,14	(0,03)	12	0,06	(0,02)
45 - 49	59	0,32	(0,04)	24	0,13	(0,03)
50 - 54	133	0,69	(0,06)	57	0,29	(0,04)
55 - 59	196	1,22	(0,09)	96	0,57	(0,06)
60 - 64	321	1,94	(0,11)	197	1,09	(0,08)
65 - 69	510	3,57	(0,16)	449	2,70	(0,13)
70 - 74	868	7,10	(0,24)	847	5,36	(0,18)
75 - 79	1304	14,51	(0,40)	1868	13,63	(0,32)
80 - 84	1232	28,79	(0,82)	2146	27,74	(0,60)
85 e oltre	2756	75,44	(1,44)	7779	88,74	(1,01)
Tasso std		2,07	(0,02)		3,31	(0,03)

TASSI STANDARDIZZATI, 0-74 anni e tutte le età

REGIONI	UOMINI				DONNE			
	0-74 anni		Tutte le età		0-74 anni		Tutte le età	
	Tassi	ES	Tassi	ES	Tassi	ES	Tassi	ES
Piemonte	0,67	(0,05)	1,77	(0,08)	0,50	(0,04)	2,92	(0,09)
Valle d'Aosta	0,65	(0,30)	1,19	(0,40)	0,72	(0,33)	2,33	(0,52)
Lombardia	0,44	(0,03)	1,52	(0,06)	0,35	(0,03)	2,65	(0,07)
Trentino Alto Adige	0,95	(0,14)	2,54	(0,23)	0,39	(0,09)	3,41	(0,23)
Veneto	0,67	(0,05)	2,21	(0,09)	0,39	(0,04)	2,77	(0,09)
Friuli Venezia Giulia	0,92	(0,12)	2,07	(0,16)	0,44	(0,08)	2,54	(0,16)
Liguria	0,54	(0,07)	1,71	(0,12)	0,44	(0,06)	2,77	(0,13)
Emilia Romagna	0,66	(0,05)	1,82	(0,08)	0,38	(0,04)	2,45	(0,08)
Toscana	0,50	(0,05)	1,07	(0,07)	0,35	(0,04)	1,66	(0,08)
Umbria	0,59	(0,11)	1,50	(0,16)	0,36	(0,09)	1,72	(0,16)
Marche	0,59	(0,08)	1,40	(0,12)	0,32	(0,06)	2,13	(0,13)
Lazio	0,68	(0,05)	2,33	(0,09)	0,62	(0,05)	4,05	(0,11)
Abruzzo	0,84	(0,11)	2,25	(0,16)	0,42	(0,08)	3,33	(0,19)
Molise	1,01	(0,25)	2,45	(0,34)	0,81	(0,21)	4,25	(0,43)
Campania	1,01	(0,06)	2,80	(0,11)	1,02	(0,06)	5,06	(0,14)
Puglia	0,76	(0,06)	3,23	(0,12)	0,61	(0,06)	5,33	(0,16)
Basilicata	0,48	(0,11)	2,45	(0,25)	0,92	(0,17)	5,34	(0,39)
Calabria	0,81	(0,09)	2,87	(0,16)	0,83	(0,09)	5,07	(0,21)
Sicilia	0,84	(0,06)	2,73	(0,10)	0,77	(0,06)	5,14	(0,14)
Sardegna	0,62	(0,09)	2,14	(0,15)	0,50	(0,08)	3,59	(0,20)
Nord-Ovest	0,52	(0,02)	1,62	(0,04)	0,41	(0,02)	2,74	(0,05)
Nord-Est	0,71	(0,03)	2,04	(0,05)	0,39	(0,03)	2,65	(0,06)
Centro	0,60	(0,03)	1,64	(0,05)	0,47	(0,03)	2,66	(0,06)
Isole - Sud	0,84	(0,03)	2,76	(0,05)	0,76	(0,03)	4,87	(0,07)
ITALIA	0,68	(0,01)	2,07	(0,02)	0,53	(0,01)	3,31	(0,03)

MORTALITA' PER IPERTENSIONE UOMINI

Tasso di mortalità regionale

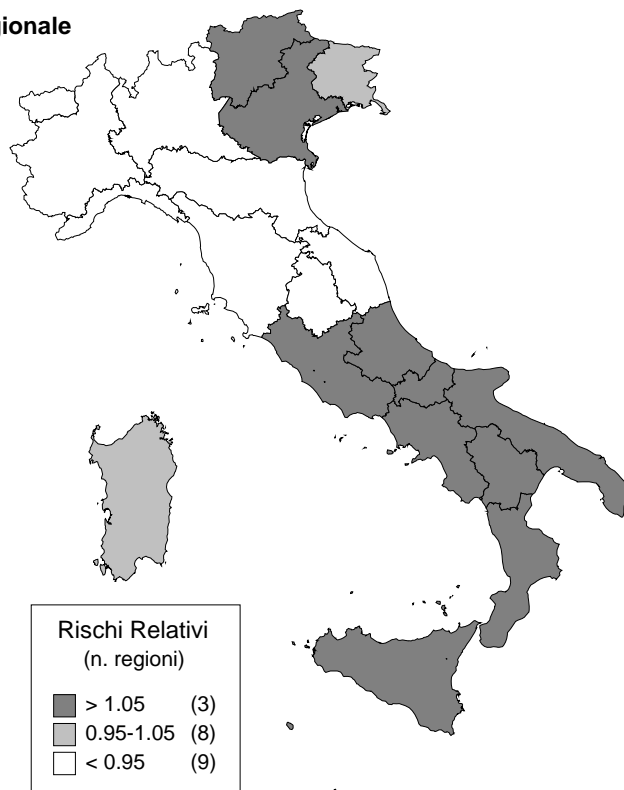

Tasso di mortalità per ripartizione geografica

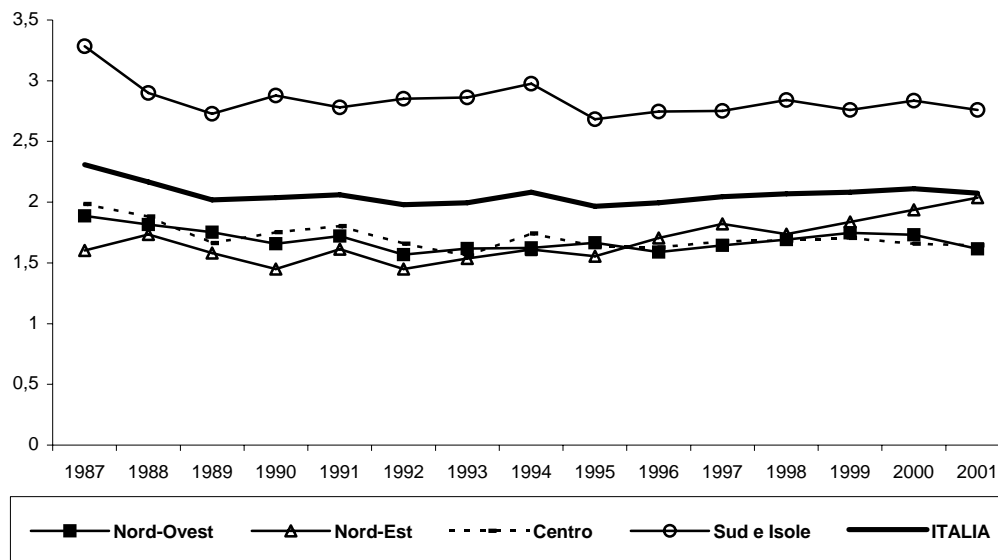

MORTALITA' PER IPERTENSIONE DONNE

Tasso di mortalità regionale

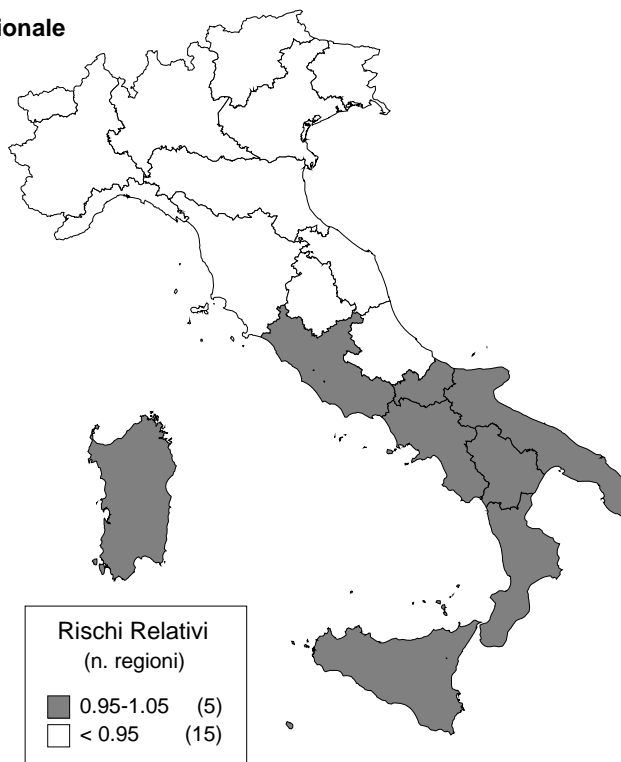

Tasso di mortalità per ripartizione geografica

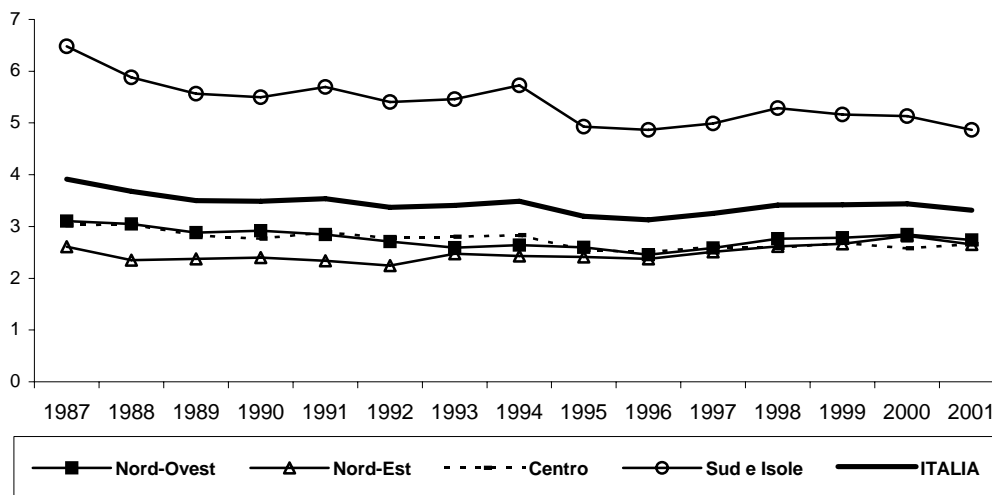

MORTALITA' PER MALATTIE ISCHEMICHE DEL CUORE
ICD IX Rev.: 410-414

Età	UOMINI			DONNE		
	Decessi	Tassi	ES	Decessi	Tassi	ES
0	0	0,00	(0,00)	0	0,00	(0,00)
1 - 4	0	0,00	(0,00)	0	0,00	(0,00)
5 - 9	1	0,01	(0,01)	0	0,00	(0,00)
10 - 14	0	0,00	(0,00)	1	0,01	(0,01)
15 - 19	2	0,01	(0,01)	0	0,00	(0,00)
20 - 24	9	0,05	(0,02)	3	0,02	(0,01)
25 - 29	22	0,10	(0,02)	4	0,02	(0,01)
30 - 34	50	0,21	(0,03)	13	0,06	(0,02)
35 - 39	156	0,67	(0,05)	23	0,10	(0,02)
40 - 44	316	1,54	(0,09)	56	0,27	(0,04)
45 - 49	619	3,32	(0,13)	95	0,50	(0,05)
50 - 54	1072	5,57	(0,17)	204	1,03	(0,07)
55 - 59	1524	9,45	(0,24)	331	1,95	(0,11)
60 - 64	2520	15,21	(0,30)	691	3,82	(0,15)
65 - 69	3743	26,22	(0,43)	1429	8,59	(0,23)
70 - 74	5639	46,13	(0,61)	2762	17,49	(0,33)
75 - 79	7129	79,32	(0,94)	5238	38,21	(0,53)
80 - 84	5426	126,81	(1,72)	5914	76,44	(0,99)
85 e oltre	9421	257,87	(2,66)	17500	199,63	(1,51)
Tasso std		10,91	(0,06)		8,64	(0,05)

TASSI STANDARDIZZATI, 0-74 anni e tutte le età

REGIONI	UOMINI				DONNE			
	0-74 anni		Tutte le età		0-74 anni		Tutte le età	
	Tassi	ES	Tassi	ES	Tassi	ES	Tassi	ES
Piemonte	4,72	(0,14)	9,78	(0,19)	1,55	(0,08)	6,71	(0,15)
Valle d'Aosta	6,27	(0,98)	11,50	(1,29)	1,05	(0,40)	6,59	(0,90)
Lombardia	5,15	(0,10)	11,65	(0,16)	1,69	(0,06)	8,97	(0,12)
Trentino Alto Adige	5,04	(0,33)	12,24	(0,50)	1,53	(0,18)	8,88	(0,38)
Veneto	4,47	(0,14)	10,83	(0,21)	1,42	(0,08)	8,31	(0,16)
Friuli Venezia Giulia	4,53	(0,26)	11,92	(0,39)	1,57	(0,15)	10,25	(0,32)
Liguria	4,37	(0,21)	9,66	(0,28)	1,48	(0,12)	7,70	(0,22)
Emilia Romagna	5,24	(0,15)	11,63	(0,20)	1,58	(0,08)	9,05	(0,16)
Toscana	4,01	(0,14)	9,82	(0,20)	1,36	(0,08)	7,82	(0,16)
Umbria	5,05	(0,32)	11,88	(0,44)	1,97	(0,20)	11,63	(0,41)
Marche	4,17	(0,22)	9,99	(0,31)	1,41	(0,13)	8,23	(0,27)
Lazio	5,66	(0,14)	12,00	(0,20)	2,00	(0,08)	10,04	(0,18)
Abruzzo	4,90	(0,27)	9,88	(0,35)	1,49	(0,15)	7,04	(0,28)
Molise	4,88	(0,53)	10,72	(0,71)	2,21	(0,35)	10,37	(0,67)
Campania	6,63	(0,16)	13,07	(0,23)	2,55	(0,10)	10,21	(0,20)
Puglia	4,29	(0,15)	9,11	(0,21)	1,97	(0,10)	8,14	(0,20)
Basilicata	5,21	(0,41)	9,13	(0,51)	1,25	(0,20)	6,39	(0,43)
Calabria	4,75	(0,22)	9,59	(0,30)	1,85	(0,14)	8,33	(0,28)
Sicilia	5,52	(0,15)	10,69	(0,20)	2,27	(0,10)	8,32	(0,18)
Sardegna	4,70	(0,24)	10,35	(0,35)	1,58	(0,14)	7,38	(0,29)
Nord-Ovest	4,94	(0,08)	10,77	(0,11)	1,61	(0,04)	8,09	(0,09)
Nord-Est	4,83	(0,09)	11,39	(0,13)	1,51	(0,05)	8,91	(0,10)
Centro	4,85	(0,09)	10,96	(0,12)	1,70	(0,05)	9,09	(0,11)
Isole - Sud	5,36	(0,07)	10,69	(0,10)	2,10	(0,05)	8,55	(0,09)
ITALIA	5,03	(0,04)	10,91	(0,06)	1,77	(0,02)	8,64	(0,05)

MORTALITA' PER MALATTIE ISCHEMICHE DEL CUORE UOMINI

Tasso di mortalità regionale

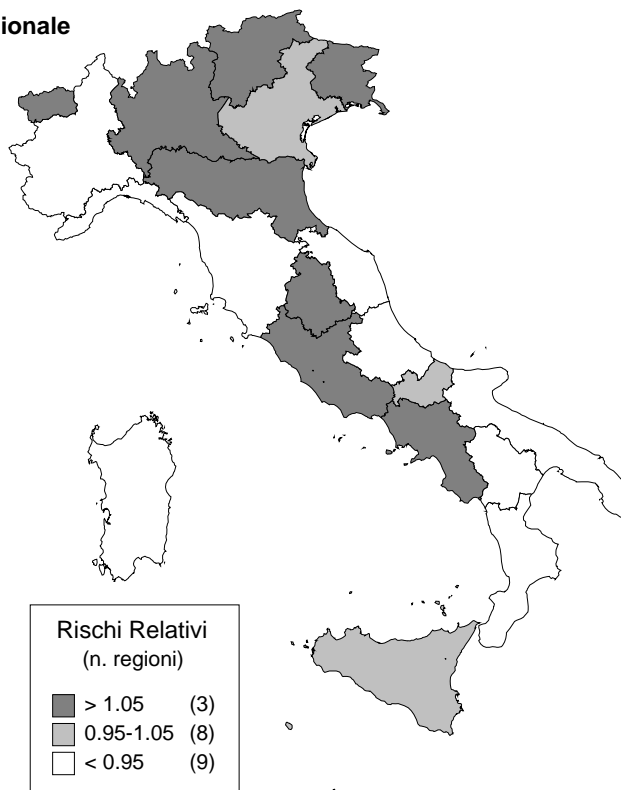

Tasso di mortalità per ripartizione geografica

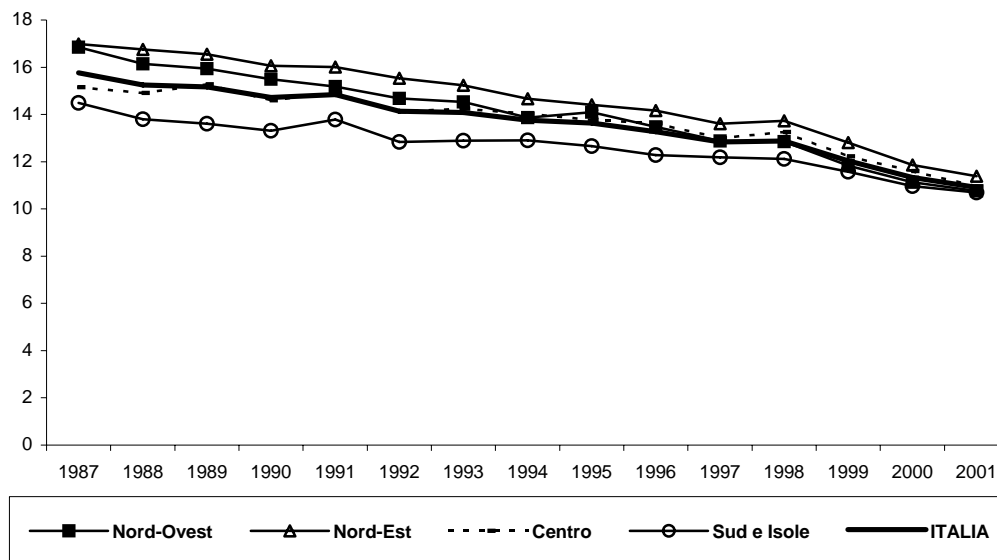

MORTALITA' PER MALATTIE ISCHEMICHE DEL CUORE DONNE

Tasso di mortalità regionale

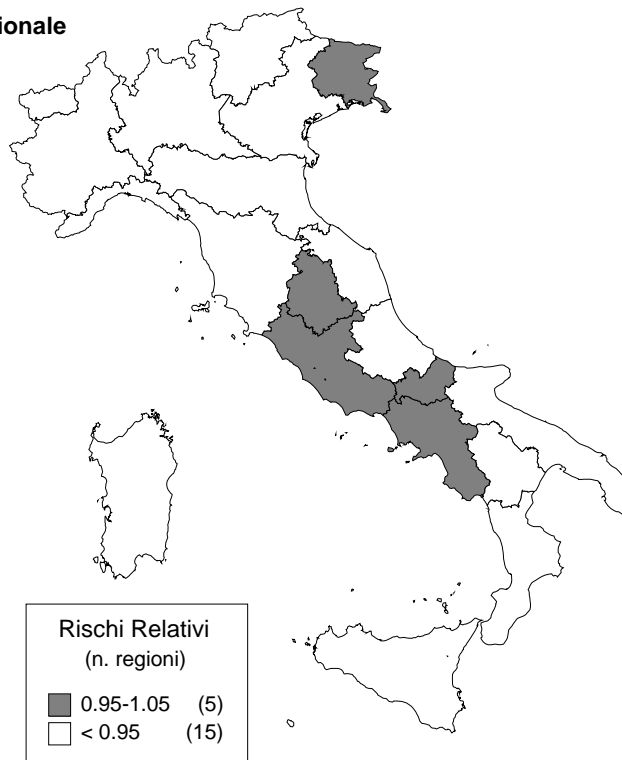

Tasso di mortalità per ripartizione geografica

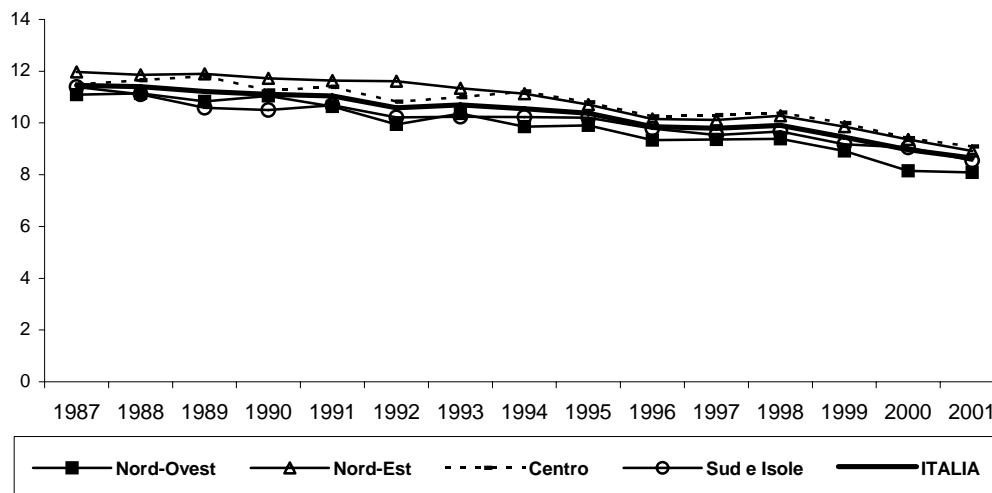

MORTALITA' PER INFARTO MIOCARDICO ACUTO
ICD IX Rev.: 410

Età	UOMINI			DONNE		
	Decessi	Tassi	ES	Decessi	Tassi	ES
0	0	0,00	(0,00)	0	0,00	(0,00)
1 - 4	0	0,00	(0,00)	0	0,00	(0,00)
5 - 9	1	0,01	(0,01)	0	0,00	(0,00)
10 - 14	0	0,00	(0,00)	1	0,01	(0,01)
15 - 19	1	0,01	(0,01)	0	0,00	(0,00)
20 - 24	6	0,03	(0,01)	1	0,01	(0,01)
25 - 29	19	0,09	(0,02)	3	0,01	(0,01)
30 - 34	37	0,16	(0,03)	13	0,06	(0,02)
35 - 39	131	0,56	(0,05)	18	0,08	(0,02)
40 - 44	255	1,24	(0,08)	46	0,23	(0,03)
45 - 49	472	2,53	(0,12)	78	0,41	(0,05)
50 - 54	783	4,07	(0,15)	146	0,74	(0,06)
55 - 59	1106	6,86	(0,21)	247	1,46	(0,09)
60 - 64	1693	10,22	(0,25)	444	2,45	(0,12)
65 - 69	2384	16,70	(0,34)	868	5,22	(0,18)
70 - 74	3207	26,23	(0,46)	1625	10,29	(0,26)
75 - 79	3707	41,25	(0,68)	2615	19,08	(0,37)
80 - 84	2561	59,85	(1,18)	2643	34,16	(0,66)
85 e oltre	3398	93,01	(1,60)	5544	63,24	(0,85)
Tasso std		5,90	(0,04)		3,77	(0,03)

TASSI STANDARDIZZATI, 0-74 anni e tutte le età

REGIONI	UOMINI				DONNE			
	0-74 anni		Tutte le età		0-74 anni		Tutte le età	
	Tassi	ES	Tassi	ES	Tassi	ES	Tassi	ES
Piemonte	3,00	(0,11)	5,40	(0,14)	1,04	(0,06)	3,38	(0,11)
Valle d'Aosta	4,93	(0,87)	8,76	(1,13)	0,75	(0,34)	3,55	(0,67)
Lombardia	3,29	(0,08)	6,22	(0,11)	1,07	(0,05)	4,07	(0,08)
Trentino Alto Adige	4,02	(0,30)	7,39	(0,39)	1,15	(0,16)	4,26	(0,27)
Veneto	3,03	(0,11)	6,09	(0,16)	0,97	(0,06)	4,06	(0,12)
Friuli Venezia Giulia	2,68	(0,20)	5,49	(0,27)	0,93	(0,12)	4,08	(0,21)
Liguria	2,83	(0,17)	5,50	(0,22)	0,99	(0,10)	3,44	(0,15)
Emilia Romagna	3,41	(0,12)	6,06	(0,15)	1,00	(0,07)	3,85	(0,11)
Toscana	2,61	(0,11)	4,95	(0,14)	0,77	(0,06)	3,21	(0,11)
Umbria	3,32	(0,27)	5,81	(0,32)	1,31	(0,16)	4,45	(0,26)
Marche	2,78	(0,18)	5,27	(0,23)	0,84	(0,10)	3,44	(0,18)
Lazio	3,56	(0,11)	6,25	(0,15)	1,21	(0,07)	3,93	(0,11)
Abruzzo	3,38	(0,22)	5,59	(0,27)	1,00	(0,12)	3,36	(0,20)
Molise	3,47	(0,46)	6,57	(0,58)	1,54	(0,29)	4,14	(0,43)
Campania	4,13	(0,13)	6,87	(0,17)	1,42	(0,07)	3,97	(0,12)
Puglia	2,92	(0,12)	5,07	(0,16)	1,24	(0,08)	3,58	(0,13)
Basilicata	3,70	(0,35)	5,13	(0,39)	0,99	(0,18)	3,02	(0,30)
Calabria	3,22	(0,18)	5,28	(0,22)	1,11	(0,11)	3,25	(0,17)
Sicilia	3,66	(0,12)	6,13	(0,15)	1,41	(0,08)	3,73	(0,12)
Sardegna	3,41	(0,21)	6,38	(0,28)	1,06	(0,12)	3,50	(0,20)
Nord-Ovest	3,16	(0,06)	5,88	(0,08)	1,05	(0,03)	3,76	(0,06)
Nord-Est	3,22	(0,07)	6,09	(0,10)	0,99	(0,04)	3,99	(0,07)
Centro	3,11	(0,07)	5,62	(0,09)	1,02	(0,04)	3,65	(0,07)
Isole - Sud	3,55	(0,06)	5,97	(0,08)	1,28	(0,04)	3,65	(0,06)
ITALIA	3,29	(0,03)	5,90	(0,04)	1,11	(0,02)	3,77	(0,03)

MORTALITA' PER INFARTO MIOCARDICO ACUTO UOMINI

Tasso di mortalità regionale

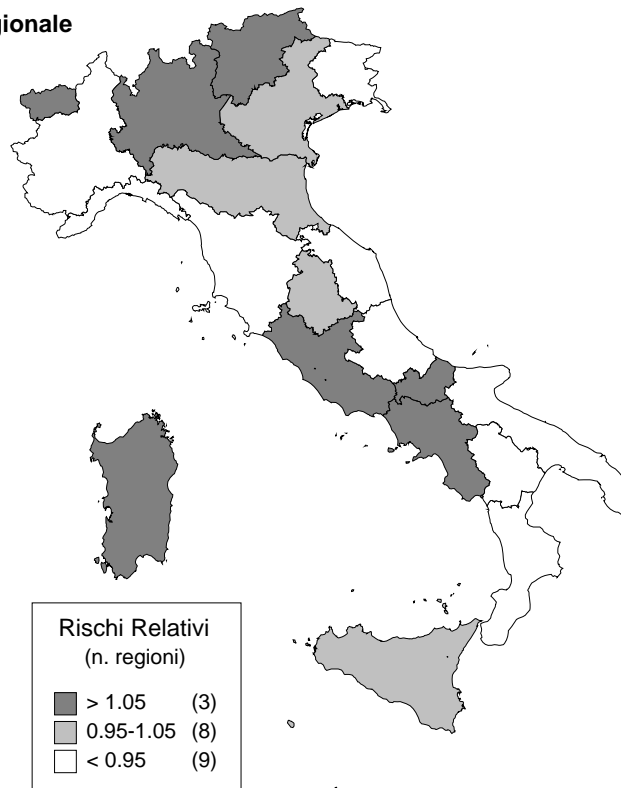

Tasso di mortalità per ripartizione geografica

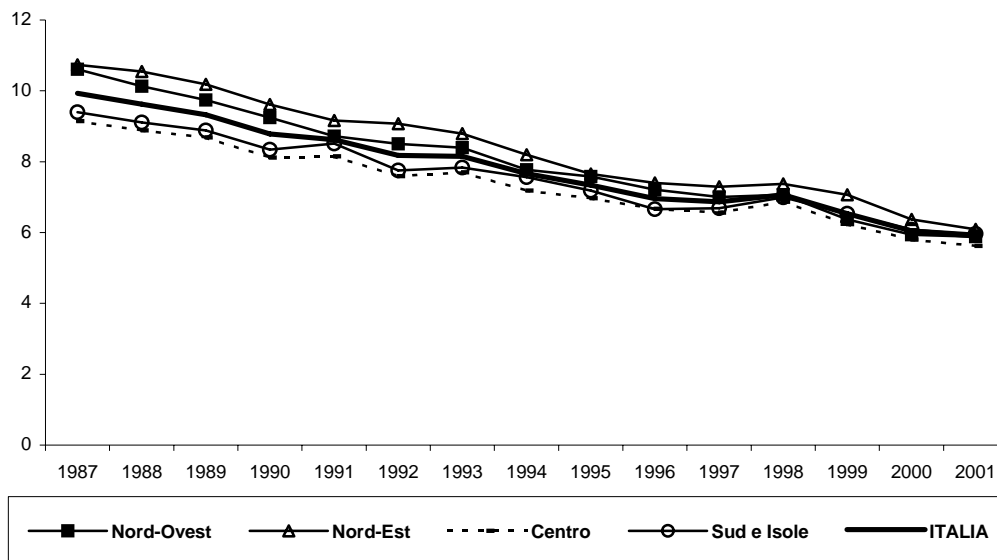

MORTALITA' PER INFARTO MIocardico ACUTO DONNE

Tasso di mortalità regionale

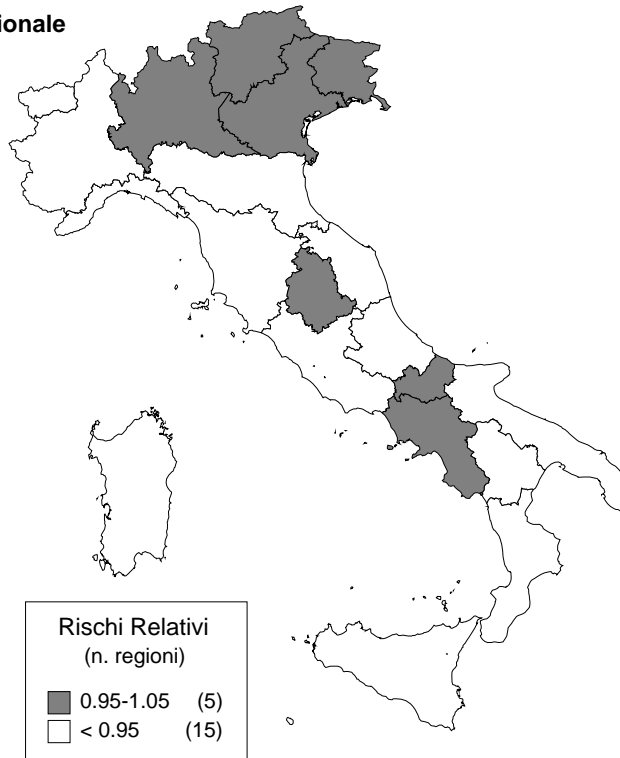

Tasso di mortalità per ripartizione geografica

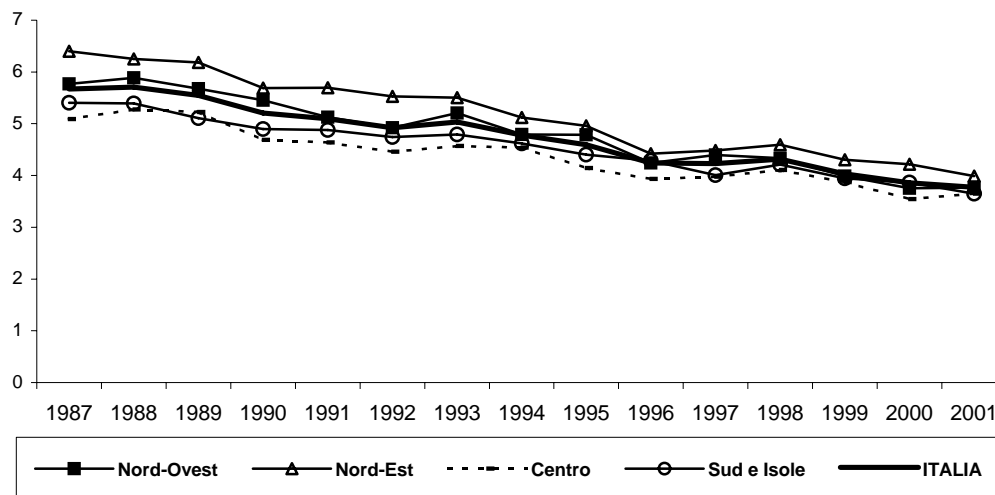

MORTALITA' PER MALATTIE CEREBROVASCOLARI
ICD IX Rev.: 430-438

Età	UOMINI			DONNE		
	Decessi	Tassi	ES	Decessi	Tassi	ES
0	0	0,00	(0,00)	1	0,04	(0,04)
1 - 4	0	0,00	(0,00)	4	0,04	(0,02)
5 - 9	1	0,01	(0,01)	1	0,01	(0,01)
10 - 14	4	0,03	(0,01)	5	0,04	(0,02)
15 - 19	6	0,04	(0,02)	5	0,03	(0,02)
20 - 24	11	0,06	(0,02)	6	0,04	(0,01)
25 - 29	23	0,11	(0,02)	19	0,09	(0,02)
30 - 34	30	0,13	(0,02)	35	0,15	(0,03)
35 - 39	79	0,34	(0,04)	56	0,24	(0,03)
40 - 44	119	0,58	(0,05)	88	0,43	(0,05)
45 - 49	212	1,14	(0,08)	145	0,77	(0,06)
50 - 54	338	1,76	(0,10)	234	1,18	(0,08)
55 - 59	508	3,15	(0,14)	289	1,70	(0,10)
60 - 64	940	5,67	(0,19)	521	2,88	(0,13)
65 - 69	1656	11,60	(0,29)	1045	6,28	(0,19)
70 - 74	2993	24,48	(0,45)	2436	15,43	(0,31)
75 - 79	4885	54,35	(0,78)	5167	37,69	(0,52)
80 - 84	4642	108,49	(1,59)	6621	85,58	(1,05)
85 e oltre	9751	266,90	(2,70)	22064	251,70	(1,69)
Tasso std		7,31	(0,05)		9,57	(0,05)

TASSI STANDARDIZZATI, 0-74 anni e tutte le età

REGIONI	UOMINI				DONNE			
	0-74 anni		Tutte le età		0-74 anni		Tutte le età	
	Tassi	ES	Tassi	ES	Tassi	ES	Tassi	ES
Piemonte	2,41	(0,10)	8,15	(0,17)	1,69	(0,08)	10,66	(0,18)
Valle d'Aosta	2,07	(0,54)	7,51	(1,01)	2,11	(0,54)	9,03	(1,01)
Lombardia	2,00	(0,06)	6,78	(0,12)	1,33	(0,05)	8,57	(0,12)
Trentino Alto Adige	1,43	(0,18)	5,29	(0,33)	0,95	(0,14)	5,49	(0,30)
Veneto	1,70	(0,08)	5,33	(0,15)	1,12	(0,07)	6,79	(0,15)
Friuli Venezia Giulia	1,96	(0,17)	5,52	(0,27)	1,10	(0,13)	7,20	(0,26)
Liguria	1,85	(0,13)	6,33	(0,22)	1,39	(0,11)	8,01	(0,23)
Emilia Romagna	1,76	(0,09)	5,60	(0,14)	1,25	(0,07)	7,52	(0,15)
Toscana	1,86	(0,09)	7,15	(0,16)	1,37	(0,08)	10,08	(0,18)
Umbria	2,16	(0,21)	8,38	(0,36)	1,09	(0,14)	9,71	(0,37)
Marche	2,01	(0,15)	7,04	(0,25)	1,13	(0,12)	8,53	(0,27)
Lazio	2,17	(0,09)	6,72	(0,15)	1,46	(0,07)	8,87	(0,17)
Abruzzo	2,14	(0,18)	6,96	(0,28)	1,47	(0,14)	9,33	(0,32)
Molise	2,58	(0,38)	7,70	(0,58)	1,48	(0,27)	8,67	(0,59)
Campania	3,06	(0,11)	10,10	(0,20)	2,29	(0,09)	14,33	(0,23)
Puglia	2,01	(0,10)	6,95	(0,18)	1,48	(0,09)	8,89	(0,21)
Basilicata	2,76	(0,30)	8,62	(0,48)	1,66	(0,23)	11,20	(0,57)
Calabria	2,45	(0,16)	8,32	(0,27)	1,80	(0,14)	11,87	(0,32)
Sicilia	2,88	(0,11)	10,11	(0,19)	2,36	(0,10)	14,43	(0,23)
Sardegna	1,85	(0,15)	7,38	(0,29)	1,42	(0,13)	9,63	(0,33)
Nord-Ovest	2,10	(0,05)	7,15	(0,09)	1,45	(0,04)	9,12	(0,09)
Nord-Est	1,73	(0,05)	5,47	(0,09)	1,16	(0,04)	7,05	(0,09)
Centro	2,04	(0,06)	7,10	(0,10)	1,36	(0,05)	9,39	(0,11)
Isole - Sud	2,57	(0,05)	8,73	(0,09)	1,94	(0,04)	12,04	(0,10)
ITALIA	2,17	(0,03)	7,31	(0,05)	1,53	(0,02)	9,57	(0,05)

MORTALITA' PER MALATTIE CEREBROVASCOLARI UOMINI

Tasso di mortalità regionale

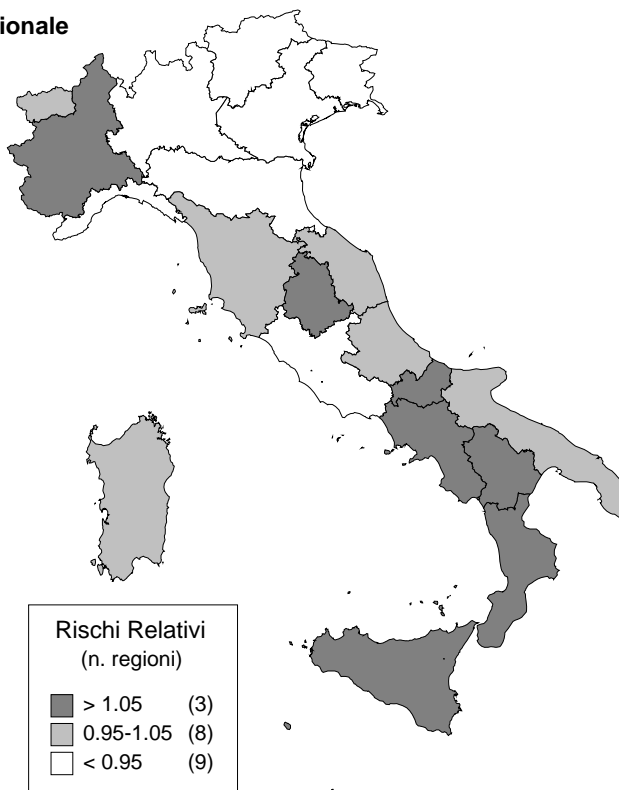

Tasso di mortalità per ripartizione geografica

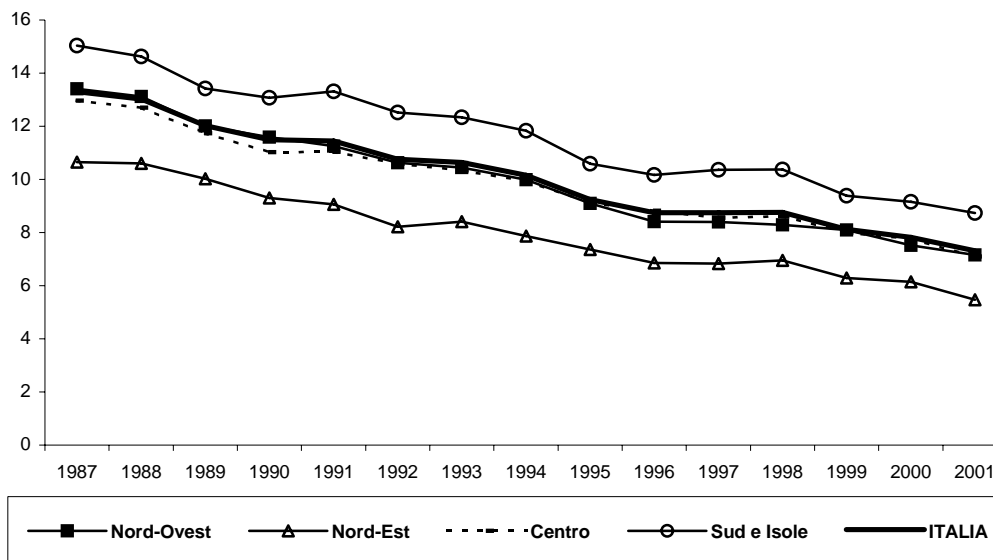

MORTALITA' PER MALATTIE CEREBROVASCOLARI DONNE

Tasso di mortalità regionale

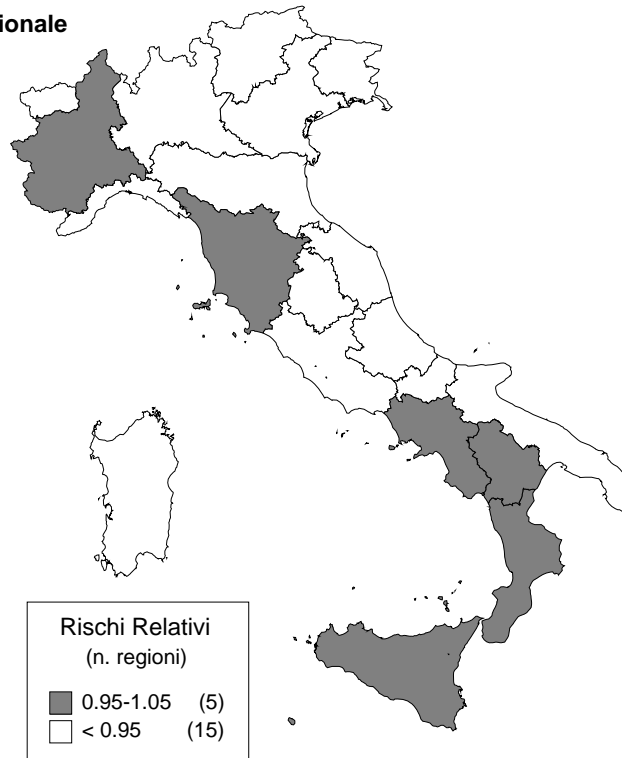

Tasso di mortalità per ripartizione geografica

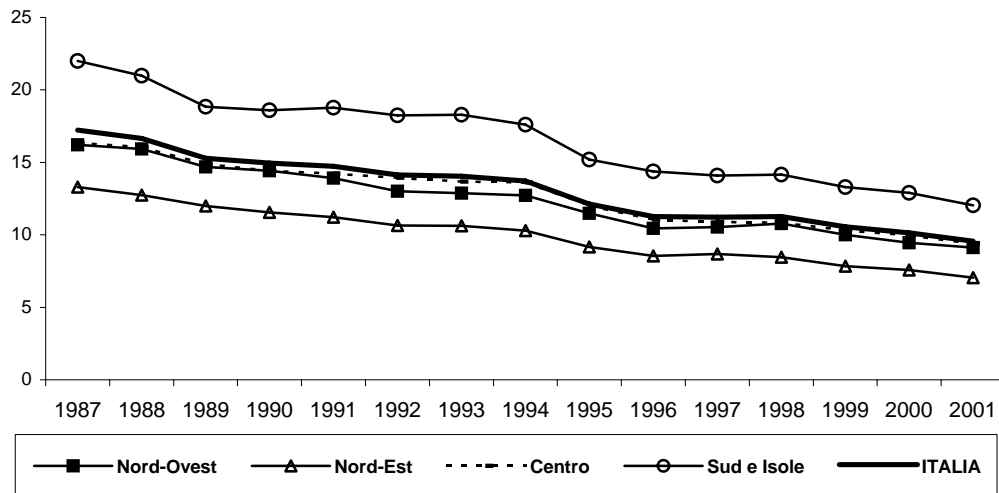

MORTALITA' PER ARTERIOSCLEROSI

ICD IX Rev.: 440

Età	UOMINI			DONNE		
	Decessi	Tassi	ES	Decessi	Tassi	ES
0	0	0,00	(0,00)	0	0,00	(0,00)
1 - 4	0	0,00	(0,00)	0	0,00	(0,00)
5 - 9	0	0,00	(0,00)	0	0,00	(0,00)
10 - 14	0	0,00	(0,00)	0	0,00	(0,00)
15 - 19	0	0,00	(0,00)	0	0,00	(0,00)
20 - 24	0	0,00	(0,00)	0	0,00	(0,00)
25 - 29	0	0,00	(0,00)	0	0,00	(0,00)
30 - 34	0	0,00	(0,00)	0	0,00	(0,00)
35 - 39	0	0,00	(0,00)	1	0,00	(0,00)
40 - 44	3	0,02	(0,01)	1	0,01	(0,00)
45 - 49	4	0,02	(0,01)	3	0,02	(0,01)
50 - 54	9	0,05	(0,02)	5	0,03	(0,01)
55 - 59	22	0,14	(0,03)	5	0,03	(0,01)
60 - 64	23	0,14	(0,03)	13	0,07	(0,02)
65 - 69	54	0,38	(0,05)	32	0,19	(0,03)
70 - 74	127	1,04	(0,09)	73	0,46	(0,05)
75 - 79	243	2,70	(0,17)	215	1,57	(0,11)
80 - 84	281	6,57	(0,39)	350	4,52	(0,24)
85 e oltre	1069	29,26	(0,89)	2410	27,49	(0,56)
Tasso std		0,47	(0,01)		0,70	(0,01)

TASSI STANDARDIZZATI, 0-74 anni e tutte le età

REGIONI	UOMINI				DONNE			
	0-74 anni		Tutte le età		0-74 anni		Tutte le età	
	Tassi	ES	Tassi	ES	Tassi	ES	Tassi	ES
Piemonte	0,05	(0,01)	0,40	(0,04)	0,04	(0,01)	0,62	(0,04)
Valle d'Aosta	0,12	(0,12)	0,36	(0,21)	0,00	(0,00)	0,36	(0,18)
Lombardia	0,09	(0,01)	0,48	(0,03)	0,05	(0,01)	0,62	(0,03)
Trentino Alto Adige	0,31	(0,08)	1,36	(0,16)	0,12	(0,05)	1,61	(0,16)
Veneto	0,10	(0,02)	0,46	(0,04)	0,06	(0,02)	0,61	(0,04)
Friuli Venezia Giulia	0,09	(0,03)	0,37	(0,06)	0,03	(0,02)	0,51	(0,07)
Liguria	0,04	(0,02)	0,40	(0,05)	0,05	(0,02)	0,54	(0,05)
Emilia Romagna	0,13	(0,02)	0,53	(0,04)	0,04	(0,01)	0,64	(0,04)
Toscana	0,09	(0,02)	0,61	(0,05)	0,06	(0,02)	1,01	(0,05)
Umbria	0,03	(0,02)	0,41	(0,07)	0,02	(0,02)	0,92	(0,11)
Marche	0,04	(0,02)	0,43	(0,06)	0,06	(0,03)	0,70	(0,07)
Lazio	0,05	(0,01)	0,51	(0,04)	0,01	(0,01)	0,80	(0,05)
Abruzzo	0,02	(0,02)	0,22	(0,05)	0,02	(0,02)	0,59	(0,08)
Molise	0,04	(0,04)	0,38	(0,11)	0,04	(0,04)	0,63	(0,15)
Campania	0,04	(0,01)	0,39	(0,04)	0,04	(0,01)	0,67	(0,05)
Puglia	0,04	(0,02)	0,24	(0,03)	0,03	(0,01)	0,37	(0,04)
Basilicata	0,14	(0,06)	0,62	(0,12)	0,03	(0,03)	0,54	(0,12)
Calabria	0,05	(0,02)	0,37	(0,05)	0,01	(0,01)	0,58	(0,07)
Sicilia	0,05	(0,01)	0,65	(0,05)	0,04	(0,01)	1,15	(0,06)
Sardegna	0,09	(0,03)	0,40	(0,06)	0,06	(0,03)	0,46	(0,07)
Nord-Ovest	0,07	(0,01)	0,44	(0,02)	0,05	(0,01)	0,61	(0,02)
Nord-Est	0,13	(0,01)	0,54	(0,03)	0,05	(0,01)	0,68	(0,03)
Centro	0,06	(0,01)	0,53	(0,03)	0,04	(0,01)	0,88	(0,03)
Isole - Sud	0,05	(0,01)	0,42	(0,02)	0,03	(0,01)	0,69	(0,02)
ITALIA	0,07	(0,00)	0,47	(0,01)	0,04	(0,00)	0,70	(0,01)

MORTALITA' PER ARTERIOSCLEROSI UOMINI

Tasso di mortalità regionale

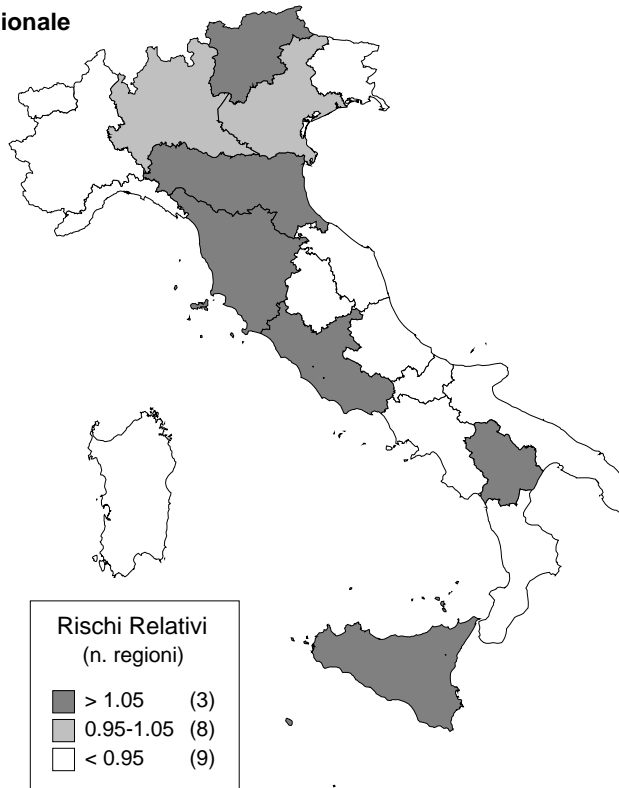

Tasso di mortalità per ripartizione geografica

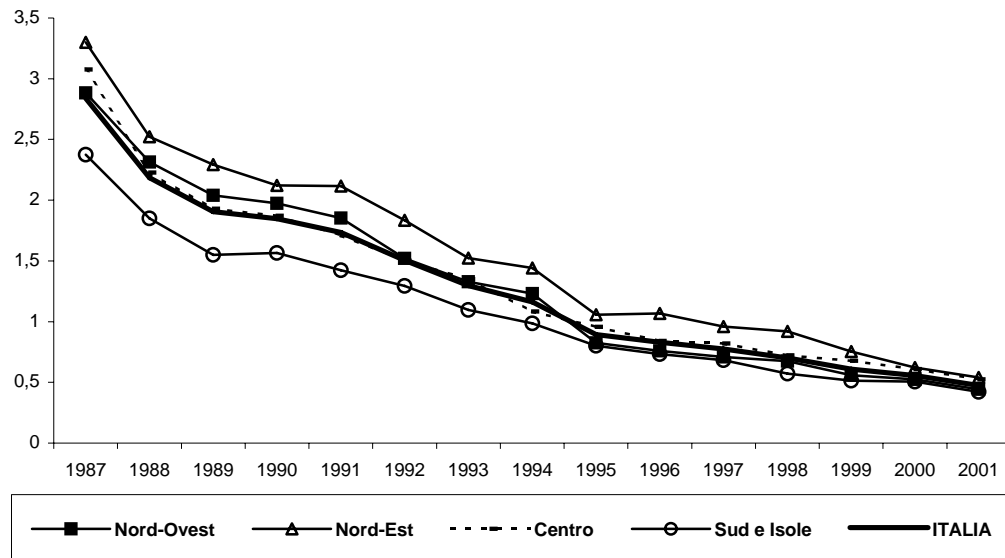

MORTALITA' PER ARTERIOSCLEROSI DONNE

Tasso di mortalità regionale

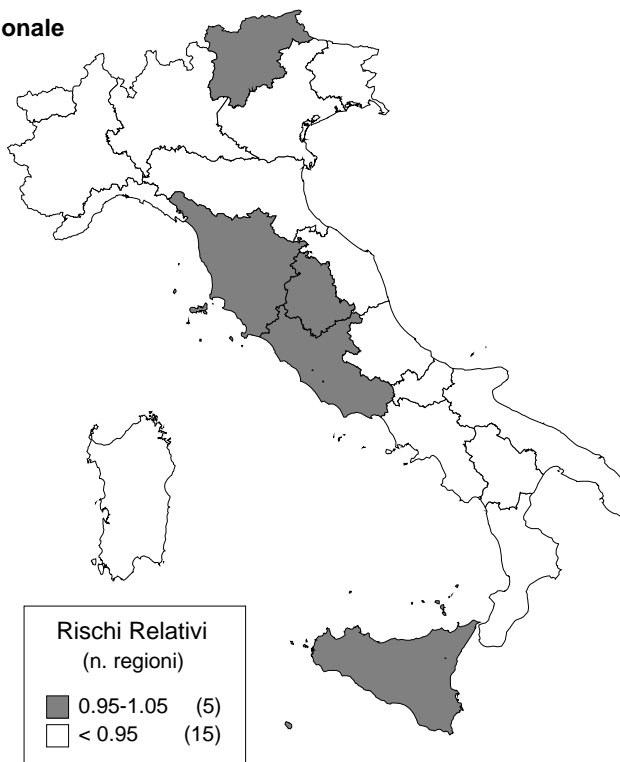

Tasso di mortalità per ripartizione geografica

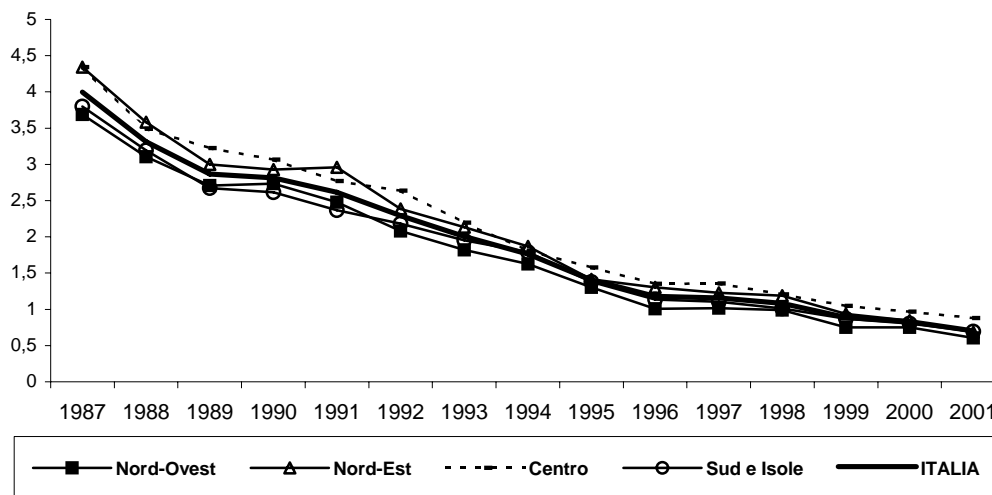

MORTALITA' PER MALATTIE DELL'APPARATO RESPIRATORIO
ICD IX Rev.: 460-519

Età	UOMINI			DONNE		
	Decessi	Tassi	ES	Decessi	Tassi	ES
0	15	0,55	(0,14)	16	0,62	(0,15)
1 - 4	17	0,16	(0,04)	9	0,09	(0,03)
5 - 9	6	0,04	(0,02)	6	0,05	(0,02)
10 - 14	8	0,06	(0,02)	4	0,03	(0,01)
15 - 19	7	0,05	(0,02)	5	0,03	(0,02)
20 - 24	19	0,11	(0,02)	9	0,05	(0,02)
25 - 29	26	0,12	(0,02)	18	0,08	(0,02)
30 - 34	43	0,18	(0,03)	17	0,07	(0,02)
35 - 39	59	0,25	(0,03)	30	0,13	(0,02)
40 - 44	72	0,35	(0,04)	42	0,21	(0,03)
45 - 49	97	0,52	(0,05)	49	0,26	(0,04)
50 - 54	174	0,90	(0,07)	93	0,47	(0,05)
55 - 59	283	1,75	(0,10)	103	0,61	(0,06)
60 - 64	587	3,54	(0,15)	246	1,36	(0,09)
65 - 69	1181	8,27	(0,24)	456	2,74	(0,13)
70 - 74	2413	19,74	(0,40)	948	6,00	(0,19)
75 - 79	3960	44,06	(0,70)	1848	13,48	(0,31)
80 - 84	3613	84,44	(1,40)	2075	26,82	(0,59)
85 e oltre	7200	197,08	(2,32)	7869	89,77	(1,01)
Tasso std		5,52	(0,04)		3,41	(0,03)

TASSI STANDARDIZZATI, 0-74 anni e tutte le età

REGIONI	UOMINI				DONNE			
	0-74 anni		Tutte le età		0-74 anni		Tutte le età	
	Tassi	ES	Tassi	ES	Tassi	ES	Tassi	ES
Piemonte	1,48	(0,08)	5,83	(0,14)	0,75	(0,05)	3,90	(0,11)
Valle d'Aosta	2,18	(0,55)	8,54	(1,08)	0,59	(0,30)	3,26	(0,60)
Lombardia	1,41	(0,05)	5,52	(0,11)	0,63	(0,04)	3,54	(0,08)
Trentino Alto Adige	1,86	(0,20)	5,52	(0,33)	0,59	(0,11)	4,20	(0,26)
Veneto	1,18	(0,07)	5,24	(0,14)	0,57	(0,05)	3,70	(0,11)
Friuli Venezia Giulia	1,35	(0,14)	5,40	(0,26)	0,62	(0,10)	3,67	(0,19)
Liguria	1,42	(0,11)	5,22	(0,20)	0,69	(0,08)	2,96	(0,14)
Emilia Romagna	1,32	(0,07)	4,81	(0,13)	0,62	(0,05)	3,29	(0,10)
Toscana	1,40	(0,08)	5,08	(0,14)	0,65	(0,06)	3,12	(0,10)
Umbria	1,46	(0,17)	5,06	(0,28)	0,62	(0,12)	3,09	(0,21)
Marche	1,15	(0,11)	4,52	(0,20)	0,56	(0,08)	3,08	(0,16)
Lazio	1,41	(0,07)	4,86	(0,13)	0,61	(0,05)	3,25	(0,10)
Abruzzo	1,73	(0,16)	6,09	(0,27)	0,59	(0,09)	2,81	(0,18)
Molise	1,53	(0,28)	4,21	(0,43)	0,74	(0,21)	2,78	(0,35)
Campania	2,08	(0,09)	6,93	(0,17)	0,77	(0,05)	3,40	(0,11)
Puglia	1,75	(0,09)	6,41	(0,17)	0,67	(0,06)	3,33	(0,13)
Basilicata	1,99	(0,24)	5,79	(0,39)	0,79	(0,16)	2,99	(0,30)
Calabria	1,81	(0,13)	5,14	(0,21)	0,61	(0,08)	2,97	(0,16)
Sicilia	1,87	(0,09)	5,88	(0,15)	0,68	(0,05)	3,48	(0,11)
Sardegna	1,89	(0,15)	6,06	(0,26)	0,71	(0,09)	3,73	(0,20)
Nord-Ovest	1,44	(0,04)	5,59	(0,08)	0,67	(0,03)	3,56	(0,06)
Nord-Est	1,31	(0,05)	5,08	(0,09)	0,59	(0,03)	3,56	(0,07)
Centro	1,37	(0,05)	4,91	(0,08)	0,62	(0,03)	3,16	(0,06)
Isole - Sud	1,89	(0,04)	6,13	(0,08)	0,69	(0,03)	3,32	(0,05)
ITALIA	1,55	(0,02)	5,52	(0,04)	0,65	(0,01)	3,41	(0,03)

MORTALITA' PER MALATTIE DELL'APPARATO RESPIRATORIO UOMINI

Tasso di mortalità regionale

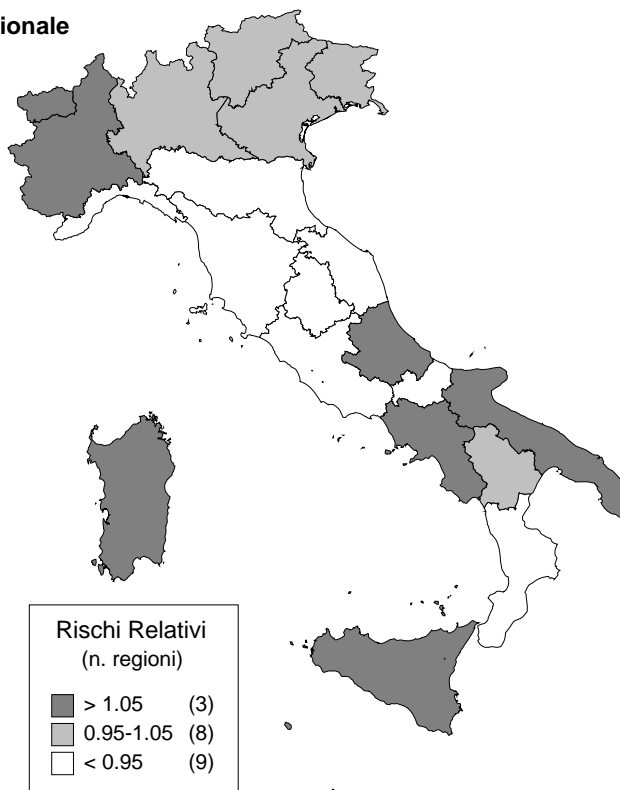

Tasso di mortalità per ripartizione geografica

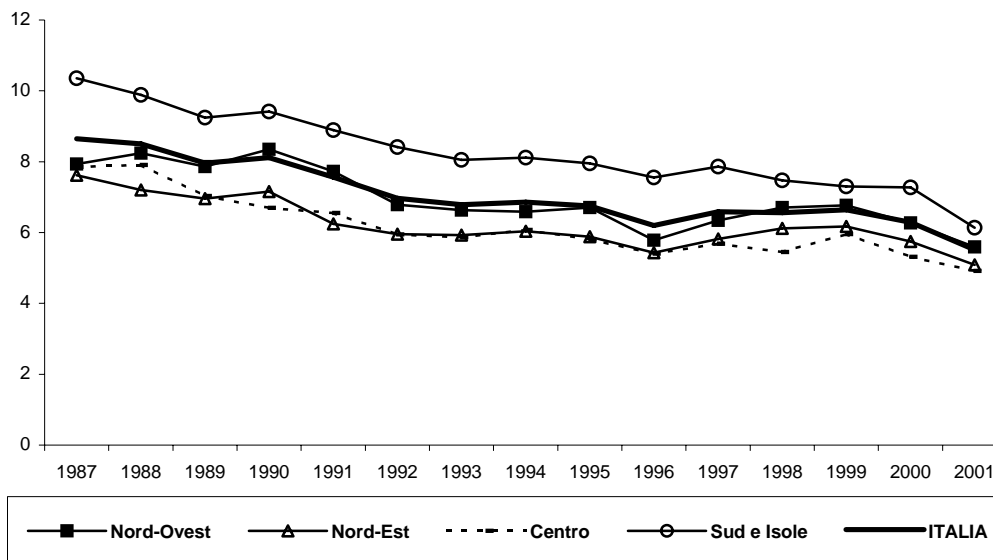

MORTALITA' PER MALATTIE DELL'APPARATO RESPIRATORIO DONNE

Tasso di mortalità regionale

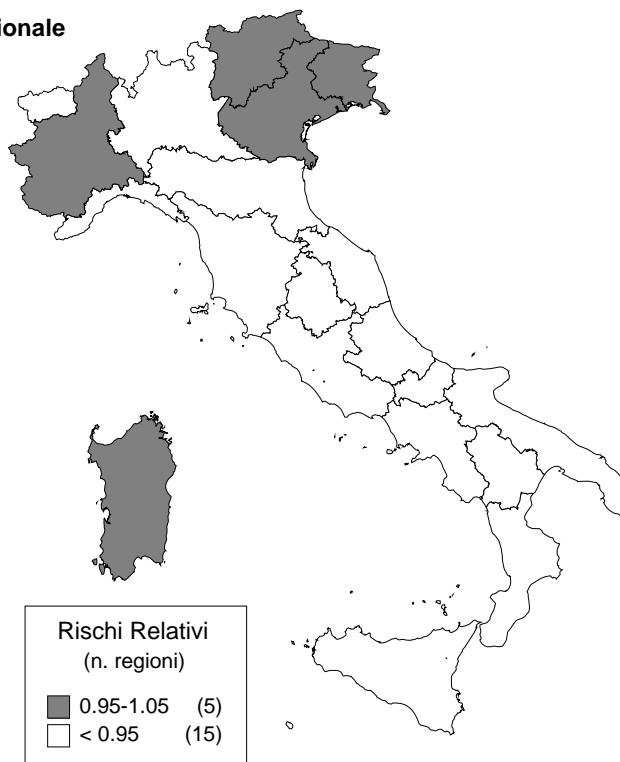

Tasso di mortalità per ripartizione geografica

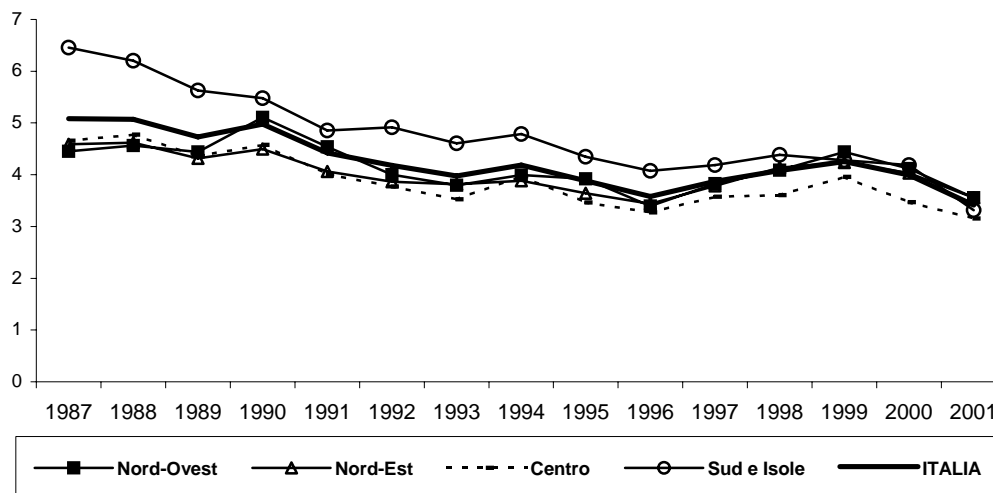

MORTALITA' PER POLMONITE

ICD IX Rev.: 480-486

Età	UOMINI			DONNE		
	Decessi	Tassi	ES	Decessi	Tassi	ES
0	9	0,33	(0,11)	7	0,27	(0,10)
1 - 4	5	0,05	(0,02)	2	0,02	(0,01)
5 - 9	2	0,01	(0,01)	5	0,04	(0,02)
10 - 14	3	0,02	(0,01)	1	0,01	(0,01)
15 - 19	2	0,01	(0,01)	1	0,01	(0,01)
20 - 24	5	0,03	(0,01)	2	0,01	(0,01)
25 - 29	6	0,03	(0,01)	6	0,03	(0,01)
30 - 34	9	0,04	(0,01)	7	0,03	(0,01)
35 - 39	23	0,10	(0,02)	9	0,04	(0,01)
40 - 44	23	0,11	(0,02)	12	0,06	(0,02)
45 - 49	28	0,15	(0,03)	13	0,07	(0,02)
50 - 54	39	0,20	(0,03)	21	0,11	(0,02)
55 - 59	68	0,42	(0,05)	22	0,13	(0,03)
60 - 64	106	0,64	(0,06)	50	0,28	(0,04)
65 - 69	188	1,32	(0,10)	81	0,49	(0,05)
70 - 74	367	3,00	(0,16)	193	1,22	(0,09)
75 - 79	632	7,03	(0,28)	464	3,39	(0,16)
80 - 84	653	15,26	(0,60)	577	7,46	(0,31)
85 e oltre	1792	49,05	(1,16)	2883	32,89	(0,61)
Tasso std		1,08	(0,02)		1,03	(0,02)

TASSI STANDARDIZZATI, 0-74 anni e tutte le età

REGIONI	UOMINI				DONNE			
	0-74 anni		Tutte le età		0-74 anni		Tutte le età	
	Tassi	ES	Tassi	ES	Tassi	ES	Tassi	ES
Piemonte	0,36	(0,04)	1,37	(0,07)	0,18	(0,03)	1,26	(0,06)
Valle d'Aosta	0,35	(0,20)	1,90	(0,48)	0,12	(0,12)	1,10	(0,34)
Lombardia	0,43	(0,03)	1,63	(0,06)	0,18	(0,02)	1,36	(0,05)
Trentino Alto Adige	0,62	(0,12)	2,16	(0,20)	0,25	(0,07)	2,34	(0,19)
Veneto	0,33	(0,04)	1,64	(0,08)	0,15	(0,02)	1,57	(0,07)
Friuli Venezia Giulia	0,38	(0,07)	2,08	(0,16)	0,19	(0,05)	1,57	(0,12)
Liguria	0,24	(0,05)	1,01	(0,09)	0,08	(0,02)	0,77	(0,07)
Emilia Romagna	0,26	(0,03)	1,18	(0,06)	0,14	(0,02)	1,06	(0,05)
Toscana	0,20	(0,03)	0,88	(0,06)	0,16	(0,03)	0,93	(0,06)
Umbria	0,24	(0,08)	0,90	(0,12)	0,12	(0,05)	0,85	(0,11)
Marche	0,12	(0,04)	1,03	(0,09)	0,15	(0,04)	1,11	(0,09)
Lazio	0,27	(0,03)	0,87	(0,05)	0,11	(0,02)	0,78	(0,05)
Abruzzo	0,16	(0,05)	0,91	(0,10)	0,07	(0,03)	0,69	(0,09)
Molise	0,17	(0,10)	0,57	(0,16)	0,08	(0,06)	0,63	(0,16)
Campania	0,15	(0,02)	0,43	(0,04)	0,05	(0,01)	0,45	(0,04)
Puglia	0,20	(0,03)	0,54	(0,05)	0,14	(0,03)	0,62	(0,05)
Basilicata	0,13	(0,06)	0,49	(0,11)	0,12	(0,07)	0,49	(0,13)
Calabria	0,16	(0,04)	0,37	(0,06)	0,13	(0,04)	0,45	(0,06)
Sicilia	0,18	(0,03)	0,57	(0,05)	0,10	(0,02)	0,66	(0,05)
Sardegna	0,42	(0,07)	1,20	(0,11)	0,22	(0,05)	1,28	(0,12)
Nord-Ovest	0,39	(0,02)	1,46	(0,04)	0,17	(0,01)	1,24	(0,03)
Nord-Est	0,33	(0,02)	1,53	(0,05)	0,16	(0,02)	1,41	(0,04)
Centro	0,22	(0,02)	0,91	(0,03)	0,13	(0,01)	0,89	(0,03)
Isole - Sud	0,19	(0,01)	0,59	(0,02)	0,10	(0,01)	0,63	(0,02)
ITALIA	0,28	(0,01)	1,08	(0,02)	0,14	(0,01)	1,03	(0,02)

MORTALITA' PER POLMONITE UOMINI

Tasso di mortalità regionale

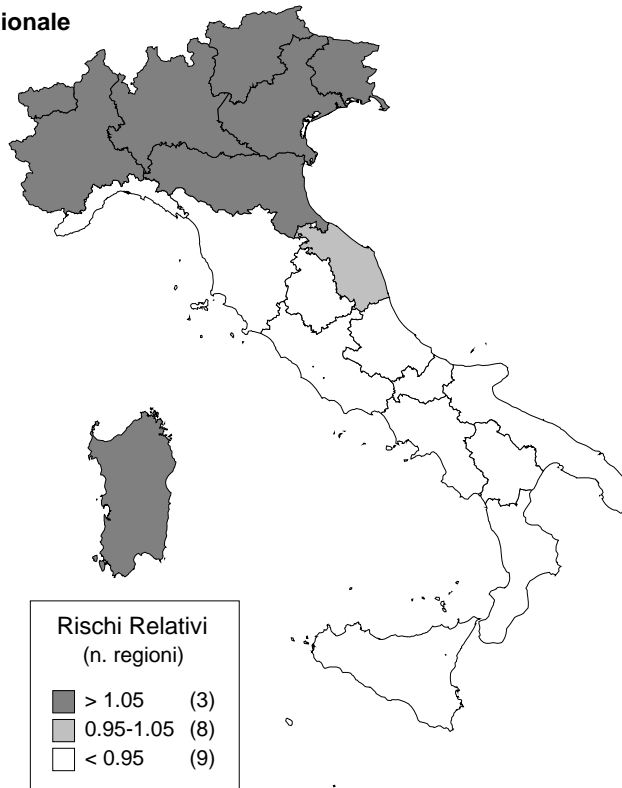

Tasso di mortalità per ripartizione geografica

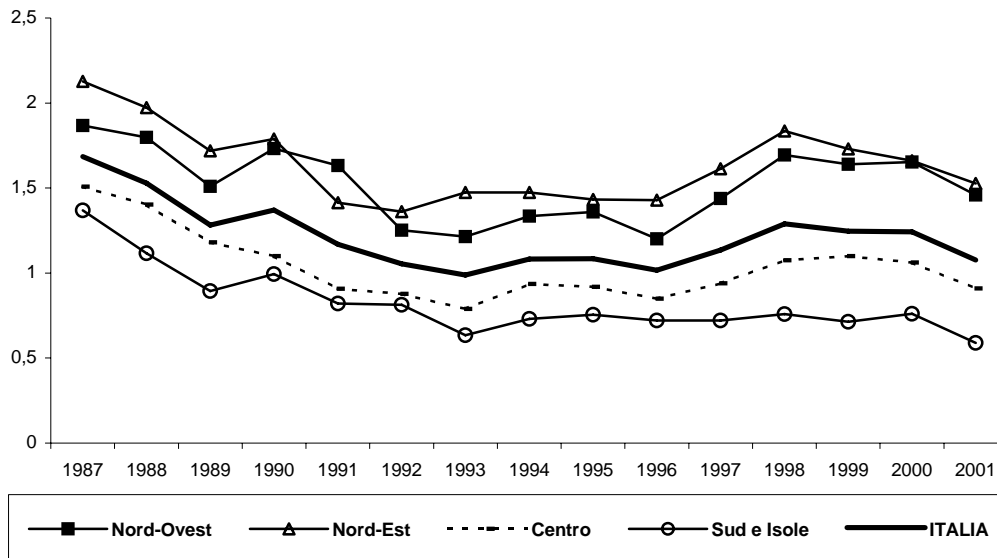

MORTALITA' PER POLMONITE DONNE

Tasso di mortalità regionale

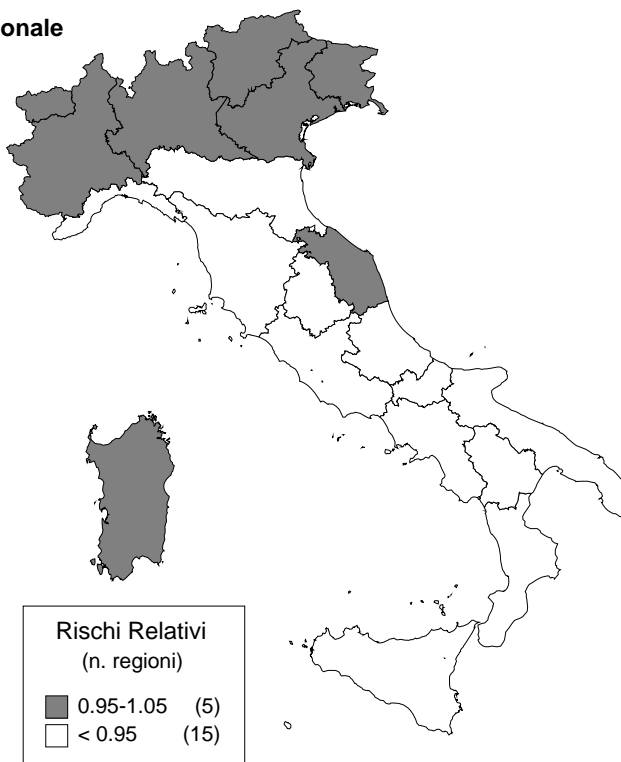

Tasso di mortalità per ripartizione geografica

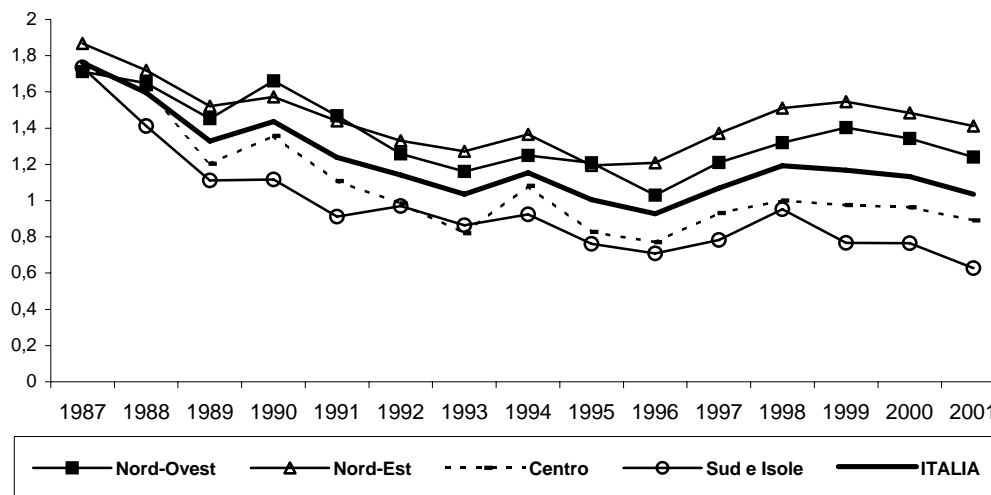

MORTALITA' PER INFLUENZA

ICD IX Rev.: 487

Età	UOMINI			DONNE		
	Decessi	Tassi	ES	Decessi	Tassi	ES
0	1	0,04	(0,04)	0	0,00	(0,00)
1 - 4	1	0,01	(0,01)	0	0,00	(0,00)
5 - 9	0	0,00	(0,00)	0	0,00	(0,00)
10 - 14	0	0,00	(0,00)	1	0,01	(0,01)
15 - 19	0	0,00	(0,00)	0	0,00	(0,00)
20 - 24	0	0,00	(0,00)	1	0,01	(0,01)
25 - 29	0	0,00	(0,00)	1	0,01	(0,00)
30 - 34	0	0,00	(0,00)	0	0,00	(0,00)
35 - 39	1	0,00	(0,00)	0	0,00	(0,00)
40 - 44	1	0,01	(0,00)	2	0,01	(0,01)
45 - 49	2	0,01	(0,01)	2	0,01	(0,01)
50 - 54	5	0,03	(0,01)	1	0,01	(0,01)
55 - 59	2	0,01	(0,01)	2	0,01	(0,01)
60 - 64	3	0,02	(0,01)	6	0,03	(0,01)
65 - 69	5	0,04	(0,02)	6	0,04	(0,01)
70 - 74	13	0,11	(0,03)	7	0,04	(0,02)
75 - 79	12	0,13	(0,04)	18	0,13	(0,03)
80 - 84	18	0,42	(0,10)	22	0,28	(0,06)
85 e oltre	70	1,92	(0,23)	131	1,49	(0,13)
Tasso std		0,04	(0,00)		0,05	(0,00)

TASSI STANDARDIZZATI, 0-74 anni e tutte le età

REGIONI	UOMINI				DONNE			
	0-74 anni		Tutte le età		0-74 anni		Tutte le età	
	Tassi	ES	Tassi	ES	Tassi	ES	Tassi	ES
Piemonte	0,00	(0,00)	0,03	(0,01)	0,01	(0,01)	0,05	(0,01)
Valle d'Aosta	0,00	(0,00)	0,10	(0,10)	0,00	(0,00)	0,31	(0,18)
Lombardia	0,02	(0,01)	0,03	(0,01)	0,01	(0,00)	0,03	(0,01)
Trentino Alto Adige	0,00	(0,00)	0,00	(0,00)	0,00	(0,00)	0,00	(0,00)
Veneto	0,01	(0,01)	0,02	(0,01)	0,01	(0,01)	0,03	(0,01)
Friuli Venezia Giulia	0,00	(0,00)	0,02	(0,02)	0,00	(0,00)	0,02	(0,01)
Liguria	0,01	(0,01)	0,04	(0,02)	0,02	(0,02)	0,05	(0,02)
Emilia Romagna	0,01	(0,01)	0,02	(0,01)	0,01	(0,01)	0,05	(0,01)
Toscana	0,01	(0,01)	0,03	(0,01)	0,01	(0,01)	0,02	(0,01)
Umbria	0,00	(0,00)	0,02	(0,02)	0,00	(0,00)	0,11	(0,04)
Marche	0,00	(0,00)	0,02	(0,01)	0,01	(0,01)	0,02	(0,01)
Lazio	0,02	(0,01)	0,04	(0,01)	0,00	(0,00)	0,05	(0,01)
Abruzzo	0,04	(0,03)	0,09	(0,03)	0,02	(0,02)	0,06	(0,03)
Molise	0,00	(0,00)	0,03	(0,03)	0,00	(0,00)	0,05	(0,05)
Campania	0,01	(0,01)	0,06	(0,02)	0,02	(0,01)	0,09	(0,02)
Puglia	0,01	(0,01)	0,02	(0,01)	0,01	(0,01)	0,05	(0,01)
Basilicata	0,02	(0,02)	0,06	(0,03)	0,00	(0,00)	0,00	(0,00)
Calabria	0,02	(0,02)	0,04	(0,02)	0,03	(0,02)	0,10	(0,03)
Sicilia	0,01	(0,01)	0,03	(0,01)	0,00	(0,00)	0,05	(0,01)
Sardegna	0,03	(0,02)	0,13	(0,04)	0,01	(0,01)	0,16	(0,04)
Nord-Ovest	0,01	(0,00)	0,03	(0,01)	0,01	(0,00)	0,04	(0,01)
Nord-Est	0,01	(0,00)	0,02	(0,01)	0,01	(0,00)	0,04	(0,01)
Centro	0,01	(0,00)	0,03	(0,01)	0,00	(0,00)	0,04	(0,01)
Isole - Sud	0,01	(0,00)	0,05	(0,01)	0,01	(0,00)	0,07	(0,01)
ITALIA	0,01	(0,00)	0,04	(0,00)	0,01	(0,00)	0,05	(0,00)

MORTALITA' PER INFLUENZA UOMINI

Tasso di mortalità regionale

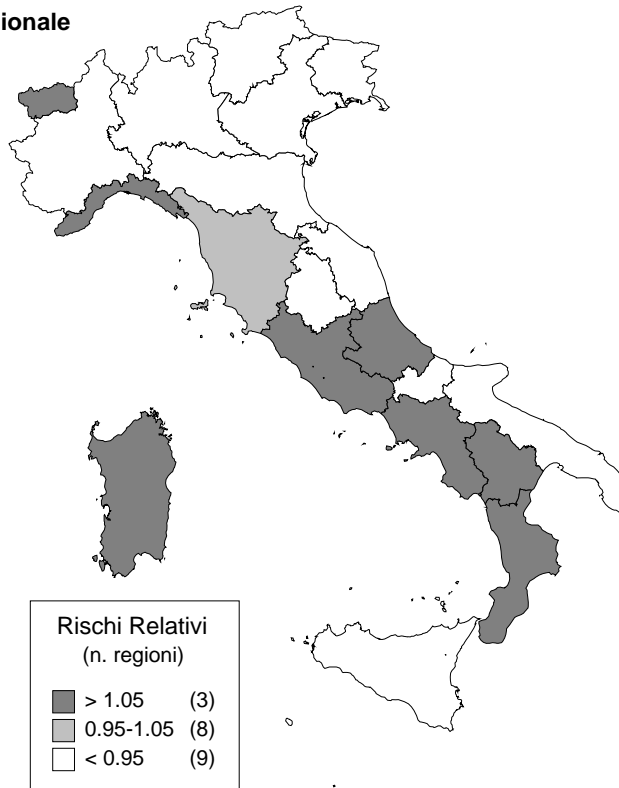

Tasso di mortalità per ripartizione geografica

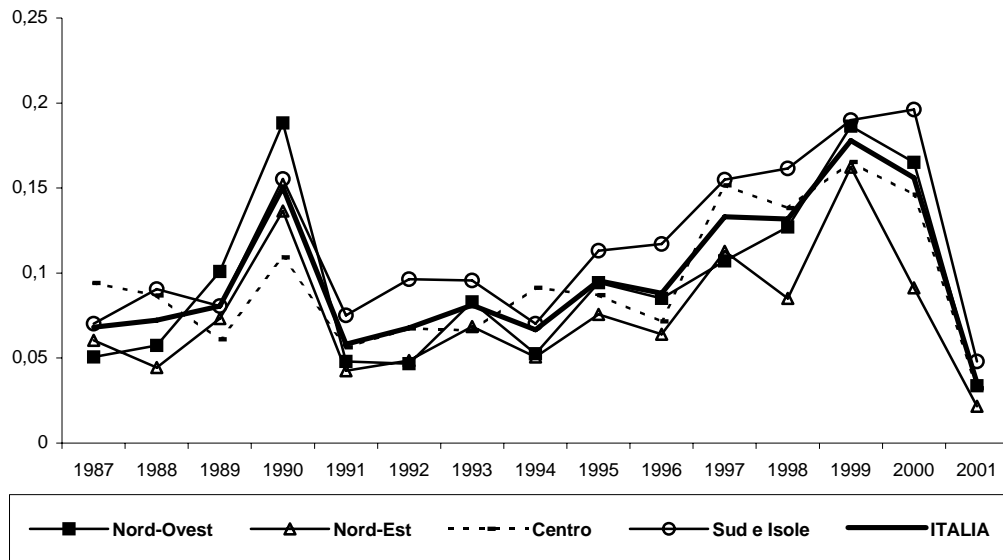

MORTALITA' PER INFLUENZA DONNE

Tasso di mortalità regionale



Tasso di mortalità per ripartizione geografica

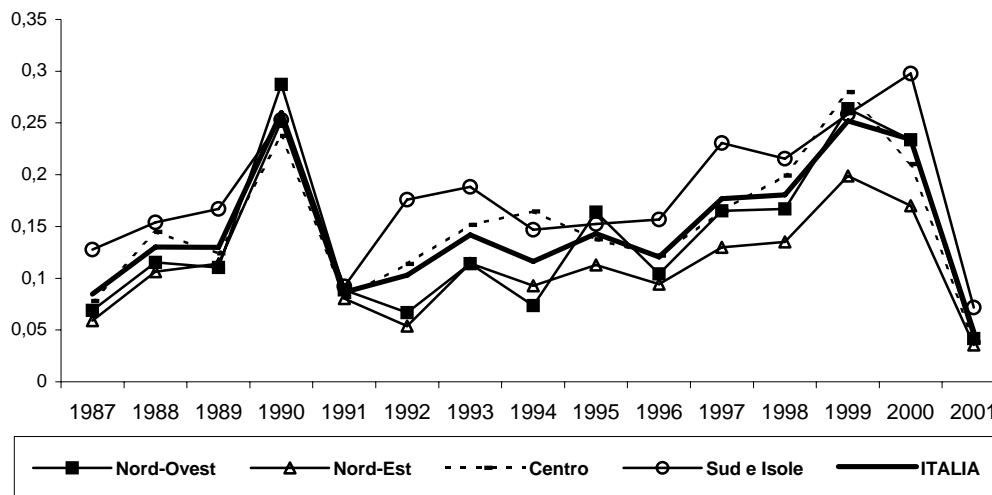

MORTALITA' PER BRONCHITE, ENFISEMA E ASMA
ICD IX Rev.: 490-493

Età	UOMINI			DONNE		
	Decessi	Tassi	ES	Decessi	Tassi	ES
0	0	0,00	(0,00)	2	0,08	(0,05)
1 - 4	2	0,02	(0,01)	3	0,03	(0,02)
5 - 9	1	0,01	(0,01)	0	0,00	(0,00)
10 - 14	3	0,02	(0,01)	0	0,00	(0,00)
15 - 19	1	0,01	(0,01)	0	0,00	(0,00)
20 - 24	5	0,03	(0,01)	3	0,02	(0,01)
25 - 29	5	0,02	(0,01)	5	0,02	(0,01)
30 - 34	8	0,03	(0,01)	3	0,01	(0,01)
35 - 39	11	0,05	(0,01)	6	0,03	(0,01)
40 - 44	13	0,06	(0,02)	12	0,06	(0,02)
45 - 49	23	0,12	(0,03)	9	0,05	(0,02)
50 - 54	53	0,28	(0,04)	30	0,15	(0,03)
55 - 59	115	0,71	(0,07)	36	0,21	(0,04)
60 - 64	291	1,76	(0,10)	76	0,42	(0,05)
65 - 69	613	4,29	(0,17)	217	1,31	(0,09)
70 - 74	1349	11,04	(0,30)	444	2,81	(0,13)
75 - 79	2337	26,00	(0,54)	828	6,04	(0,21)
80 - 84	2091	48,87	(1,07)	891	11,52	(0,39)
85 e oltre	3770	103,19	(1,68)	2955	33,71	(0,62)
Tasso std		2,99	(0,03)		1,37	(0,02)

TASSI STANDARDIZZATI, 0-74 anni e tutte le età

REGIONI	UOMINI				DONNE			
	0-74 anni		Tutte le età		0-74 anni		Tutte le età	
	Tassi	ES	Tassi	ES	Tassi	ES	Tassi	ES
Piemonte	0,67	(0,05)	3,05	(0,11)	0,31	(0,03)	1,56	(0,07)
Valle d'Aosta	0,67	(0,30)	3,93	(0,73)	0,30	(0,21)	1,11	(0,34)
Lombardia	0,52	(0,03)	2,60	(0,07)	0,23	(0,02)	1,31	(0,05)
Trentino Alto Adige	0,84	(0,13)	2,67	(0,23)	0,32	(0,08)	1,34	(0,15)
Veneto	0,46	(0,04)	2,28	(0,10)	0,23	(0,03)	1,26	(0,06)
Friuli Venezia Giulia	0,59	(0,09)	2,20	(0,16)	0,26	(0,06)	1,20	(0,11)
Liguria	0,75	(0,08)	2,80	(0,15)	0,36	(0,06)	1,27	(0,09)
Emilia Romagna	0,63	(0,05)	2,49	(0,09)	0,29	(0,03)	1,36	(0,06)
Toscana	0,67	(0,06)	2,74	(0,10)	0,26	(0,03)	1,22	(0,06)
Umbria	0,62	(0,11)	2,66	(0,20)	0,24	(0,07)	1,34	(0,14)
Marche	0,58	(0,08)	2,22	(0,14)	0,20	(0,05)	1,04	(0,09)
Lazio	0,65	(0,05)	2,60	(0,09)	0,25	(0,03)	1,42	(0,07)
Abruzzo	0,77	(0,10)	3,12	(0,19)	0,24	(0,06)	1,14	(0,11)
Molise	0,61	(0,18)	2,32	(0,31)	0,17	(0,10)	0,91	(0,19)
Campania	1,38	(0,07)	4,89	(0,14)	0,40	(0,04)	1,86	(0,09)
Puglia	0,95	(0,07)	4,12	(0,14)	0,25	(0,04)	1,59	(0,09)
Basilicata	1,19	(0,19)	3,69	(0,31)	0,35	(0,11)	1,36	(0,20)
Calabria	0,97	(0,10)	3,30	(0,17)	0,16	(0,04)	1,39	(0,11)
Sicilia	1,07	(0,07)	3,55	(0,11)	0,21	(0,03)	1,36	(0,07)
Sardegna	0,81	(0,10)	2,71	(0,18)	0,25	(0,06)	1,44	(0,13)
Nord-Ovest	0,59	(0,03)	2,77	(0,06)	0,27	(0,02)	1,37	(0,04)
Nord-Est	0,57	(0,03)	2,39	(0,06)	0,26	(0,02)	1,30	(0,04)
Centro	0,64	(0,03)	2,60	(0,06)	0,25	(0,02)	1,28	(0,04)
Isole - Sud	1,07	(0,03)	3,81	(0,06)	0,27	(0,02)	1,51	(0,04)
ITALIA	0,75	(0,02)	2,99	(0,03)	0,26	(0,01)	1,37	(0,02)

MORTALITA' PER BRONCHITE, ENFISEMA E ASMA UOMINI

Tasso di mortalità regionale

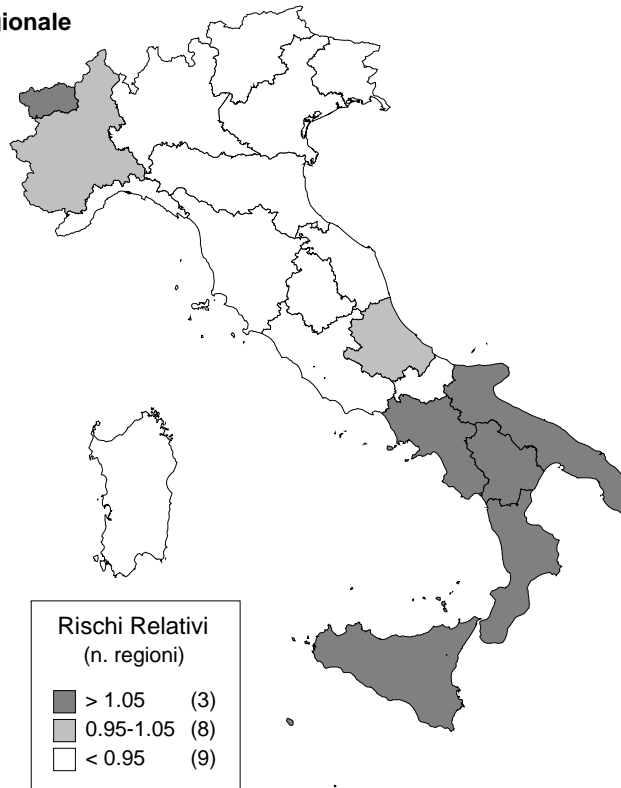

Tasso di mortalità per ripartizione geografica

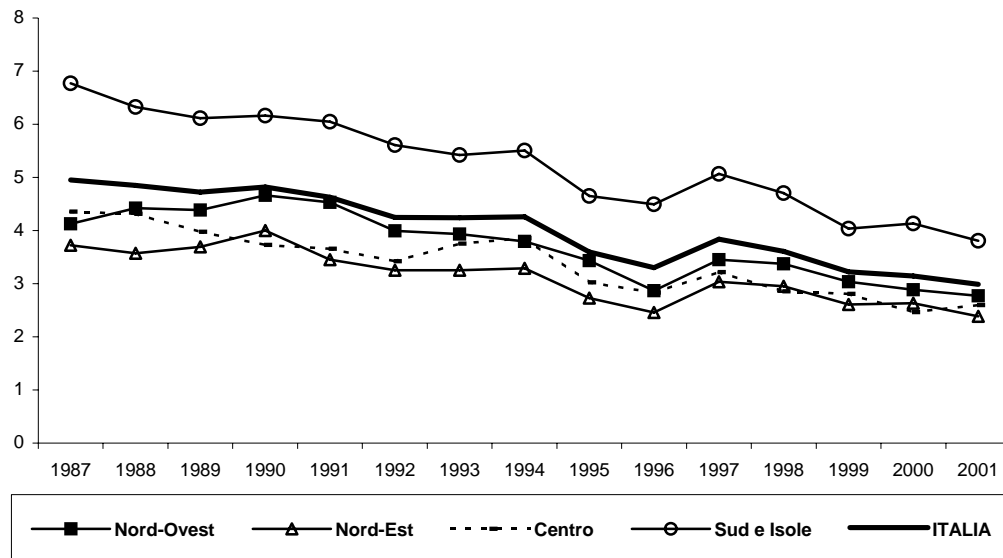

MORTALITA' PER BRONCHITE, ENFISEMA E ASMA DONNE

Tasso di mortalità regionale

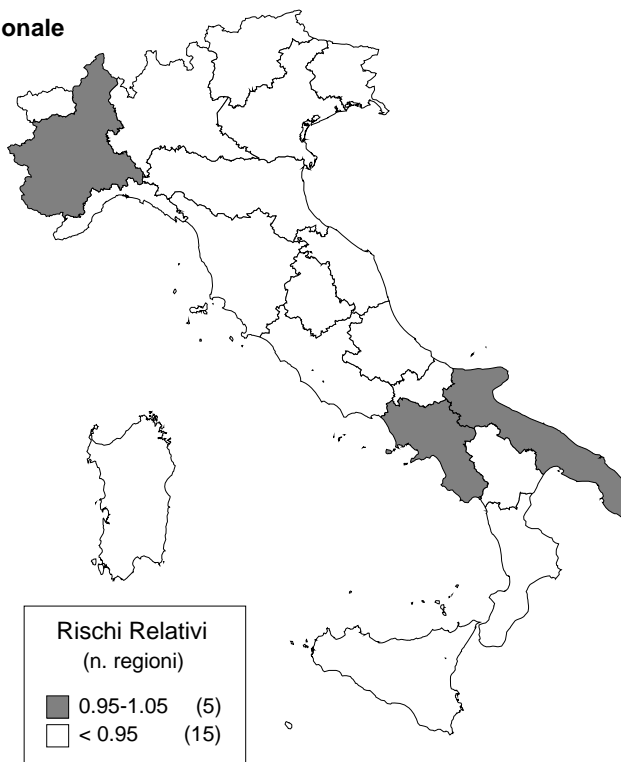

Tasso di mortalità per ripartizione geografica

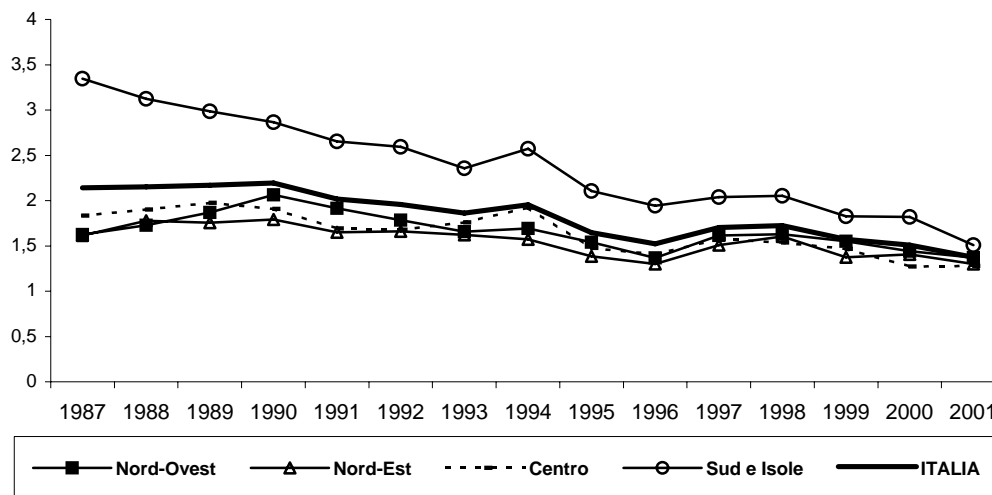

MORTALITA' PER MALATTIE DELL'APPARATO DIGERENTE
ICD IX Rev.: 520-579

Età	UOMINI			DONNE		
	Decessi	Tassi	ES	Decessi	Tassi	ES
0	6	0,22	(0,09)	7	0,27	(0,10)
1 - 4	5	0,05	(0,02)	4	0,04	(0,02)
5 - 9	1	0,01	(0,01)	3	0,02	(0,01)
10 - 14	2	0,01	(0,01)	1	0,01	(0,01)
15 - 19	4	0,03	(0,01)	1	0,01	(0,01)
20 - 24	6	0,03	(0,01)	6	0,04	(0,01)
25 - 29	33	0,15	(0,03)	13	0,06	(0,02)
30 - 34	82	0,35	(0,04)	25	0,11	(0,02)
35 - 39	187	0,80	(0,06)	77	0,33	(0,04)
40 - 44	288	1,40	(0,08)	85	0,42	(0,05)
45 - 49	361	1,93	(0,10)	112	0,59	(0,06)
50 - 54	609	3,16	(0,13)	217	1,10	(0,07)
55 - 59	787	4,88	(0,17)	327	1,93	(0,11)
60 - 64	1190	7,18	(0,21)	597	3,30	(0,13)
65 - 69	1551	10,87	(0,28)	862	5,18	(0,18)
70 - 74	1967	16,09	(0,36)	1370	8,68	(0,23)
75 - 79	2120	23,59	(0,51)	2077	15,15	(0,33)
80 - 84	1514	35,38	(0,91)	1809	23,38	(0,55)
85 e oltre	2188	59,89	(1,28)	4372	49,87	(0,75)
Tasso std		3,87	(0,03)		3,19	(0,03)

TASSI STANDARDIZZATI, 0-74 anni e tutte le età

REGIONI	UOMINI				DONNE			
	0-74 anni		Tutte le età		0-74 anni		Tutte le età	
	Tassi	ES	Tassi	ES	Tassi	ES	Tassi	ES
Piemonte	2,36	(0,10)	3,91	(0,12)	1,26	(0,07)	3,40	(0,11)
Valle d'Aosta	3,35	(0,72)	5,99	(0,94)	1,10	(0,40)	4,26	(0,72)
Lombardia	2,19	(0,07)	3,69	(0,09)	1,08	(0,05)	2,90	(0,07)
Trentino Alto Adige	2,80	(0,25)	4,37	(0,30)	1,09	(0,16)	2,73	(0,22)
Veneto	2,32	(0,10)	3,81	(0,12)	1,16	(0,07)	3,09	(0,10)
Friuli Venezia Giulia	3,13	(0,22)	4,55	(0,25)	1,37	(0,14)	3,81	(0,20)
Liguria	2,41	(0,16)	3,97	(0,19)	1,18	(0,11)	3,16	(0,15)
Emilia Romagna	1,68	(0,09)	3,05	(0,11)	0,88	(0,06)	2,63	(0,09)
Toscana	1,77	(0,09)	2,99	(0,11)	0,77	(0,06)	2,57	(0,10)
Umbria	1,70	(0,19)	3,24	(0,23)	0,69	(0,12)	2,59	(0,20)
Marche	1,25	(0,12)	2,55	(0,16)	0,73	(0,10)	2,33	(0,15)
Lazio	2,38	(0,09)	4,21	(0,12)	1,06	(0,06)	3,11	(0,10)
Abruzzo	2,18	(0,18)	3,82	(0,22)	1,07	(0,13)	2,81	(0,18)
Molise	3,44	(0,46)	4,91	(0,51)	1,15	(0,26)	2,98	(0,38)
Campania	3,25	(0,11)	5,20	(0,14)	2,24	(0,09)	4,88	(0,14)
Puglia	2,33	(0,11)	3,98	(0,14)	1,35	(0,08)	3,70	(0,13)
Basilicata	3,18	(0,33)	4,88	(0,39)	1,24	(0,20)	3,19	(0,31)
Calabria	2,67	(0,17)	4,31	(0,20)	1,32	(0,12)	3,20	(0,17)
Sicilia	2,25	(0,10)	3,62	(0,12)	1,43	(0,08)	3,20	(0,11)
Sardegna	3,16	(0,20)	4,86	(0,24)	1,22	(0,12)	3,42	(0,20)
Nord-Ovest	2,28	(0,05)	3,81	(0,07)	1,14	(0,04)	3,09	(0,06)
Nord-Est	2,20	(0,06)	3,63	(0,08)	1,07	(0,04)	2,97	(0,06)
Centro	1,97	(0,06)	3,46	(0,07)	0,89	(0,04)	2,76	(0,06)
Isole - Sud	2,69	(0,05)	4,33	(0,06)	1,56	(0,04)	3,70	(0,06)
ITALIA	2,33	(0,03)	3,87	(0,03)	1,21	(0,02)	3,19	(0,03)

MORTALITA' PER MALATTIE DELL'APPARATO DIGERENTE UOMINI

Tasso di mortalità regionale

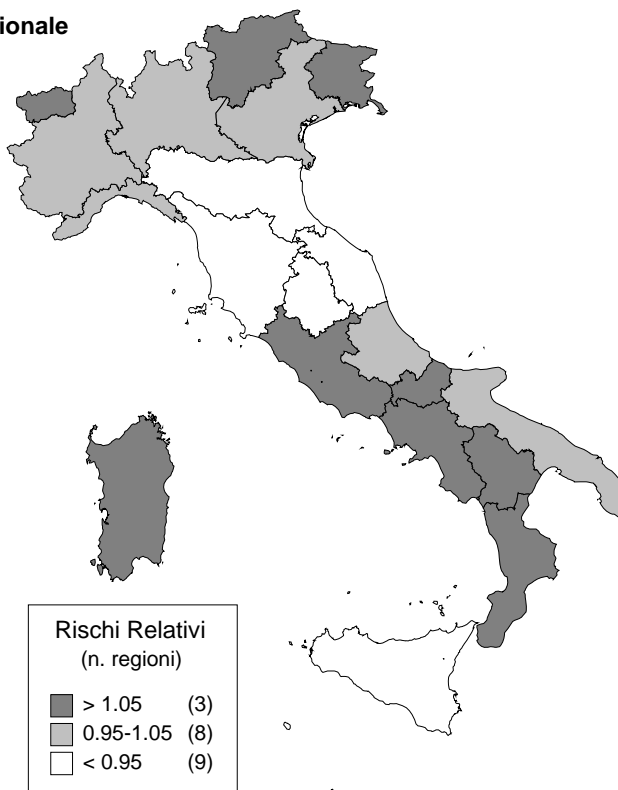

Tasso di mortalità per ripartizione geografica

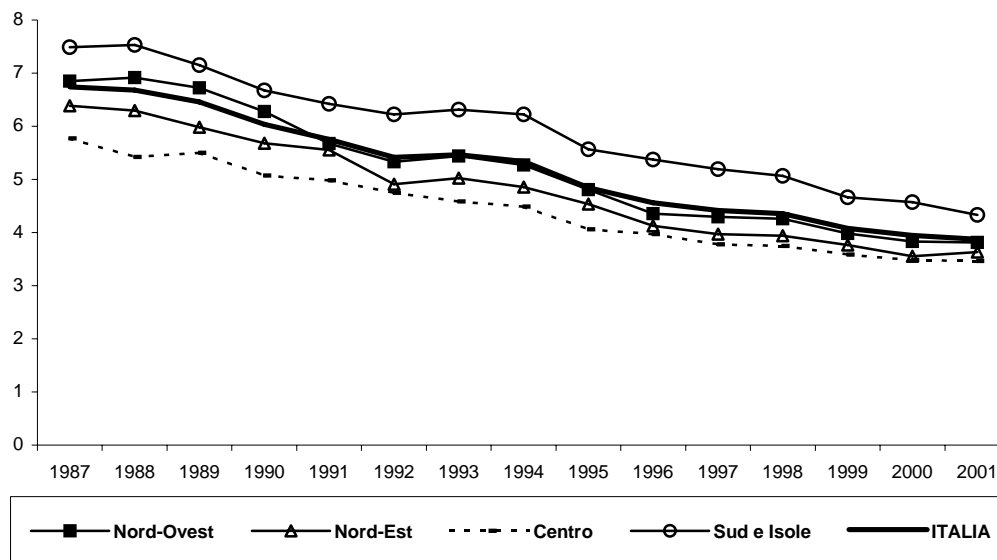

MORTALITA' PER MALATTIE DELL'APPARATO DIGERENTE DONNE

Tasso di mortalità regionale

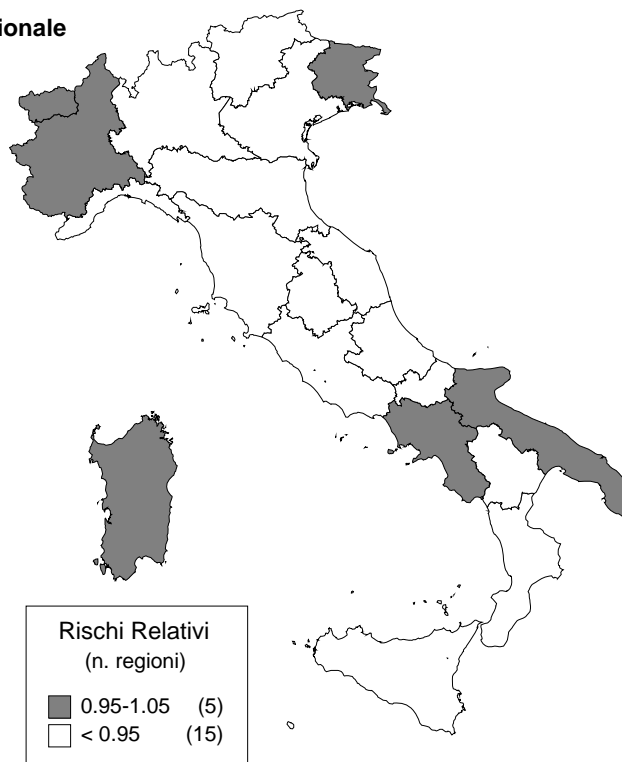

Tasso di mortalità per ripartizione geografica

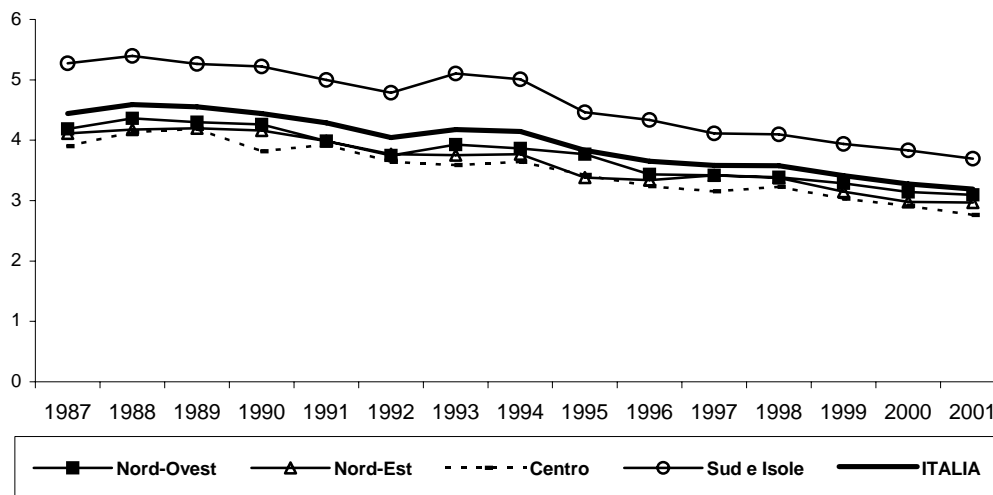

MORTALITA' PER ULCERA DELLO STOMACO E DEL DUODENO

ICD IX Rev.: 531-534

Età	UOMINI			DONNE		
	Decessi	Tassi	ES	Decessi	Tassi	ES
0	0	0,00	(0,00)	0	0,00	(0,00)
1 - 4	0	0,00	(0,00)	0	0,00	(0,00)
5 - 9	0	0,00	(0,00)	0	0,00	(0,00)
10 - 14	1	0,01	(0,01)	0	0,00	(0,00)
15 - 19	0	0,00	(0,00)	0	0,00	(0,00)
20 - 24	1	0,01	(0,01)	0	0,00	(0,00)
25 - 29	2	0,01	(0,01)	1	0,01	(0,00)
30 - 34	3	0,01	(0,01)	1	0,00	(0,00)
35 - 39	1	0,00	(0,00)	3	0,01	(0,01)
40 - 44	7	0,03	(0,01)	5	0,02	(0,01)
45 - 49	8	0,04	(0,02)	4	0,02	(0,01)
50 - 54	15	0,08	(0,02)	6	0,03	(0,01)
55 - 59	29	0,18	(0,03)	17	0,10	(0,02)
60 - 64	43	0,26	(0,04)	16	0,09	(0,02)
65 - 69	70	0,49	(0,06)	38	0,23	(0,04)
70 - 74	123	1,01	(0,09)	55	0,35	(0,05)
75 - 79	170	1,89	(0,15)	134	0,98	(0,08)
80 - 84	141	3,30	(0,28)	151	1,95	(0,16)
85 e oltre	258	7,06	(0,44)	420	4,79	(0,23)
Tasso std		0,25	(0,01)		0,22	(0,01)

TASSI STANDARDIZZATI, 0-74 anni e tutte le età

REGIONI	UOMINI				DONNE			
	0-74 anni		Tutte le età		0-74 anni		Tutte le età	
	Tassi	ES	Tassi	ES	Tassi	ES	Tassi	ES
Piemonte	0,07	(0,02)	0,23	(0,03)	0,07	(0,02)	0,26	(0,03)
Valle d'Aosta	0,00	(0,00)	0,35	(0,20)	0,00	(0,00)	0,22	(0,16)
Lombardia	0,11	(0,01)	0,25	(0,02)	0,04	(0,01)	0,19	(0,02)
Trentino Alto Adige	0,04	(0,03)	0,09	(0,04)	0,02	(0,02)	0,12	(0,04)
Veneto	0,09	(0,02)	0,22	(0,03)	0,04	(0,01)	0,18	(0,02)
Friuli Venezia Giulia	0,18	(0,05)	0,33	(0,07)	0,04	(0,02)	0,36	(0,06)
Liguria	0,08	(0,03)	0,26	(0,05)	0,06	(0,02)	0,24	(0,04)
Emilia Romagna	0,07	(0,02)	0,22	(0,03)	0,05	(0,02)	0,23	(0,03)
Toscana	0,06	(0,02)	0,19	(0,03)	0,03	(0,01)	0,21	(0,03)
Umbria	0,12	(0,05)	0,36	(0,08)	0,03	(0,02)	0,20	(0,05)
Marche	0,05	(0,03)	0,20	(0,04)	0,06	(0,03)	0,15	(0,04)
Lazio	0,12	(0,02)	0,35	(0,03)	0,08	(0,02)	0,29	(0,03)
Abruzzo	0,09	(0,04)	0,20	(0,05)	0,03	(0,02)	0,22	(0,05)
Molise	0,18	(0,11)	0,36	(0,14)	0,04	(0,04)	0,40	(0,14)
Campania	0,09	(0,02)	0,23	(0,03)	0,06	(0,02)	0,25	(0,03)
Puglia	0,07	(0,02)	0,24	(0,03)	0,03	(0,01)	0,19	(0,03)
Basilicata	0,12	(0,06)	0,39	(0,10)	0,00	(0,00)	0,11	(0,06)
Calabria	0,13	(0,04)	0,32	(0,06)	0,02	(0,02)	0,21	(0,04)
Sicilia	0,11	(0,02)	0,23	(0,03)	0,04	(0,01)	0,16	(0,02)
Sardegna	0,18	(0,05)	0,28	(0,06)	0,06	(0,03)	0,18	(0,04)
Nord-Ovest	0,09	(0,01)	0,25	(0,02)	0,05	(0,01)	0,22	(0,01)
Nord-Est	0,09	(0,01)	0,22	(0,02)	0,04	(0,01)	0,22	(0,02)
Centro	0,09	(0,01)	0,27	(0,02)	0,06	(0,01)	0,23	(0,02)
Isole - Sud	0,11	(0,01)	0,25	(0,02)	0,04	(0,01)	0,20	(0,01)
ITALIA	0,10	(0,01)	0,25	(0,01)	0,05	(0,00)	0,22	(0,01)

MORTALITA' PER ULCERA DELLO STOMACO E DEL DUODENO UOMINI

Tasso di mortalità regionale

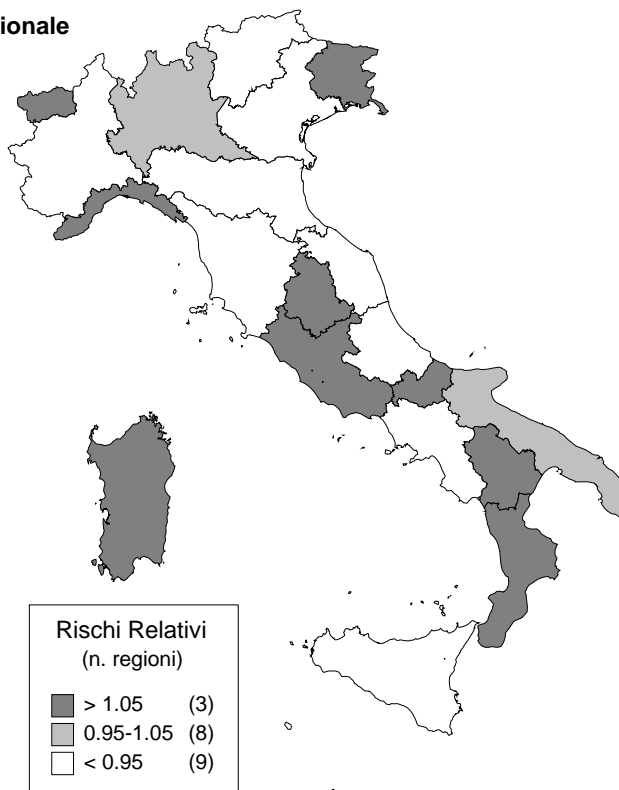

Tasso di mortalità per ripartizione geografica

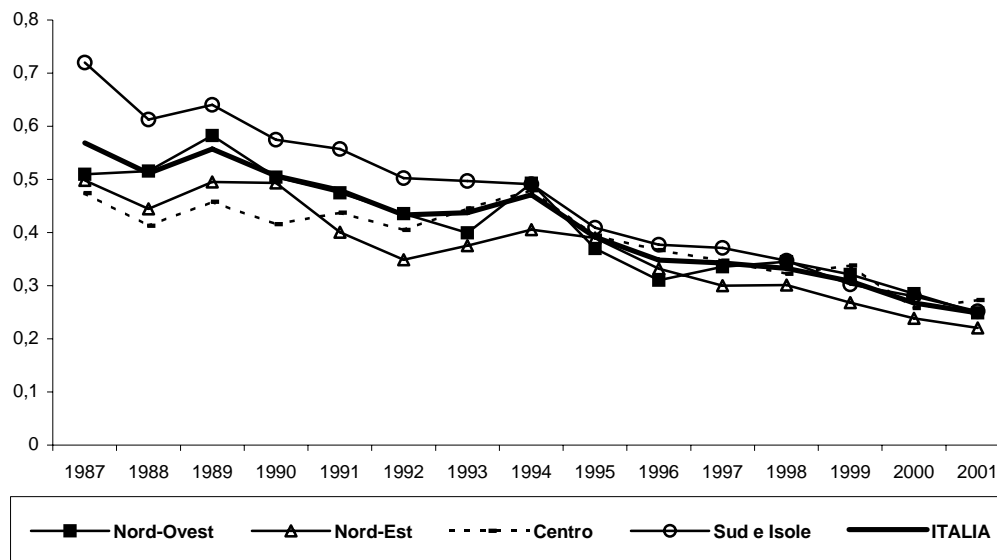

MORTALITA' PER ULCERA DELLO STOMACO E DEL DUODENO DONNE

Tasso di mortalità regionale

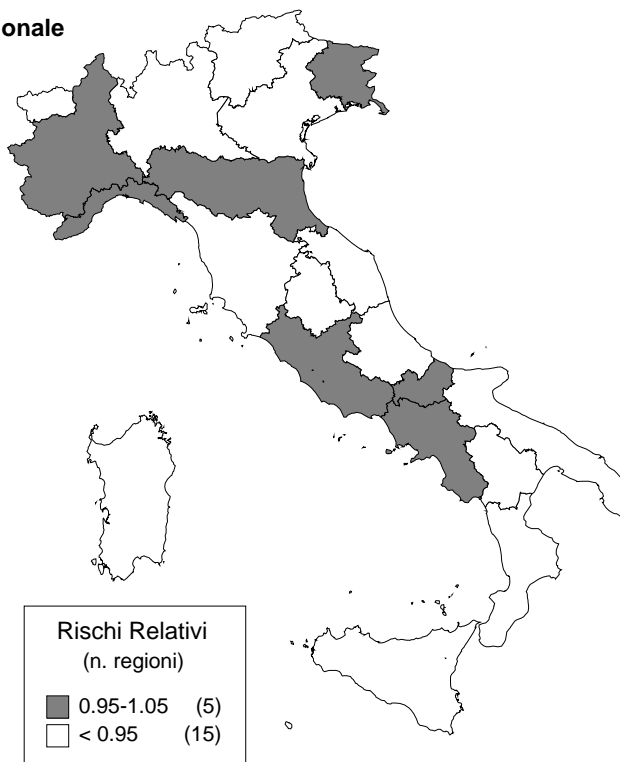

Tasso di mortalità per ripartizione geografica

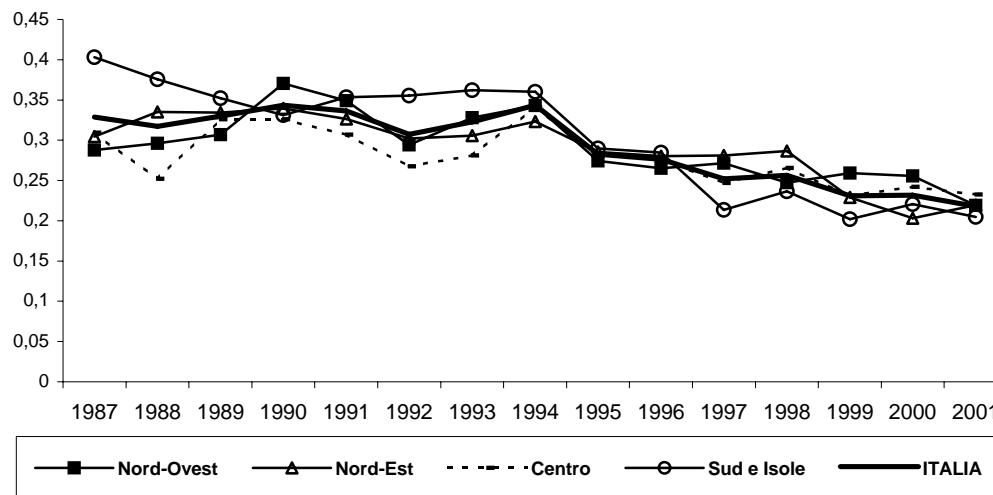

MORTALITA' PER ERNIA ADDOMINALE

ICD IX Rev.: 550-553

Età	UOMINI			DONNE		
	Decessi	Tassi	ES	Decessi	Tassi	ES
0	1	0,04	(0,04)	1	0,04	(0,04)
1 - 4	0	0,00	(0,00)	0	0,00	(0,00)
5 - 9	0	0,00	(0,00)	0	0,00	(0,00)
10 - 14	0	0,00	(0,00)	0	0,00	(0,00)
15 - 19	0	0,00	(0,00)	0	0,00	(0,00)
20 - 24	0	0,00	(0,00)	0	0,00	(0,00)
25 - 29	0	0,00	(0,00)	0	0,00	(0,00)
30 - 34	0	0,00	(0,00)	0	0,00	(0,00)
35 - 39	1	0,00	(0,00)	0	0,00	(0,00)
40 - 44	2	0,01	(0,01)	0	0,00	(0,00)
45 - 49	1	0,01	(0,01)	2	0,01	(0,01)
50 - 54	2	0,01	(0,01)	3	0,02	(0,01)
55 - 59	7	0,04	(0,02)	2	0,01	(0,01)
60 - 64	5	0,03	(0,01)	5	0,03	(0,01)
65 - 69	12	0,08	(0,02)	10	0,06	(0,02)
70 - 74	18	0,15	(0,03)	28	0,18	(0,03)
75 - 79	43	0,48	(0,07)	47	0,34	(0,05)
80 - 84	34	0,80	(0,14)	48	0,62	(0,09)
85 e oltre	75	2,05	(0,24)	144	1,64	(0,14)
Tasso std		0,06	(0,00)		0,07	(0,00)

TASSI STANDARDIZZATI, 0-74 anni e tutte le età

REGIONI	UOMINI				DONNE			
	0-74 anni		Tutte le età		0-74 anni		Tutte le età	
	Tassi	ES	Tassi	ES	Tassi	ES	Tassi	ES
Piemonte	0,02	(0,01)	0,08	(0,02)	0,01	(0,01)	0,14	(0,02)
Valle d'Aosta	0,00	(0,00)	0,00	(0,00)	0,00	(0,00)	0,09	(0,09)
Lombardia	0,01	(0,01)	0,06	(0,01)	0,01	(0,00)	0,06	(0,01)
Trentino Alto Adige	0,05	(0,03)	0,04	(0,03)	0,02	(0,02)	0,05	(0,03)
Veneto	0,00	(0,00)	0,04	(0,01)	0,01	(0,01)	0,06	(0,01)
Friuli Venezia Giulia	0,00	(0,00)	0,03	(0,02)	0,00	(0,00)	0,03	(0,02)
Liguria	0,00	(0,00)	0,05	(0,02)	0,02	(0,01)	0,08	(0,02)
Emilia Romagna	0,01	(0,01)	0,06	(0,01)	0,02	(0,01)	0,05	(0,01)
Toscana	0,02	(0,01)	0,05	(0,01)	0,01	(0,01)	0,07	(0,01)
Umbria	0,00	(0,00)	0,04	(0,02)	0,02	(0,02)	0,07	(0,03)
Marche	0,00	(0,00)	0,03	(0,02)	0,00	(0,00)	0,05	(0,02)
Lazio	0,03	(0,01)	0,07	(0,02)	0,01	(0,00)	0,08	(0,02)
Abruzzo	0,02	(0,01)	0,06	(0,02)	0,00	(0,00)	0,07	(0,03)
Molise	0,00	(0,00)	0,00	(0,00)	0,07	(0,07)	0,06	(0,06)
Campania	0,03	(0,01)	0,05	(0,01)	0,02	(0,01)	0,10	(0,02)
Puglia	0,01	(0,01)	0,07	(0,02)	0,04	(0,01)	0,07	(0,02)
Basilicata	0,03	(0,03)	0,10	(0,05)	0,03	(0,03)	0,03	(0,03)
Calabria	0,03	(0,02)	0,06	(0,02)	0,01	(0,01)	0,07	(0,03)
Sicilia	0,01	(0,01)	0,04	(0,01)	0,03	(0,01)	0,07	(0,02)
Sardegna	0,00	(0,00)	0,04	(0,02)	0,03	(0,02)	0,09	(0,03)
Nord-Ovest	0,01	(0,00)	0,07	(0,01)	0,01	(0,00)	0,08	(0,01)
Nord-Est	0,01	(0,00)	0,05	(0,01)	0,01	(0,00)	0,05	(0,01)
Centro	0,02	(0,01)	0,06	(0,01)	0,01	(0,00)	0,07	(0,01)
Isole - Sud	0,02	(0,00)	0,06	(0,01)	0,03	(0,01)	0,08	(0,01)
ITALIA	0,02	(0,00)	0,06	(0,00)	0,02	(0,00)	0,07	(0,00)

MORTALITA' PER ERNIA ADDOMINALE UOMINI

Tasso di mortalità regionale

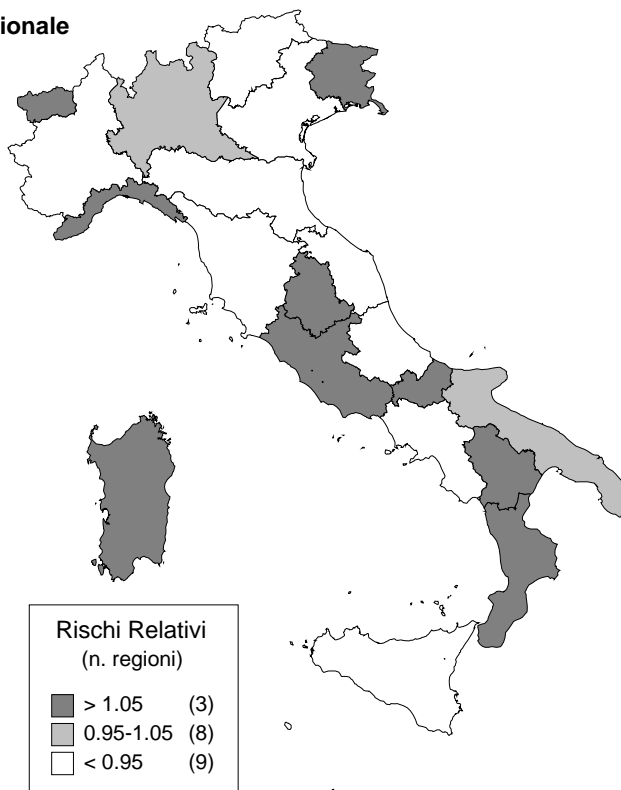

Tasso di mortalità per ripartizione geografica

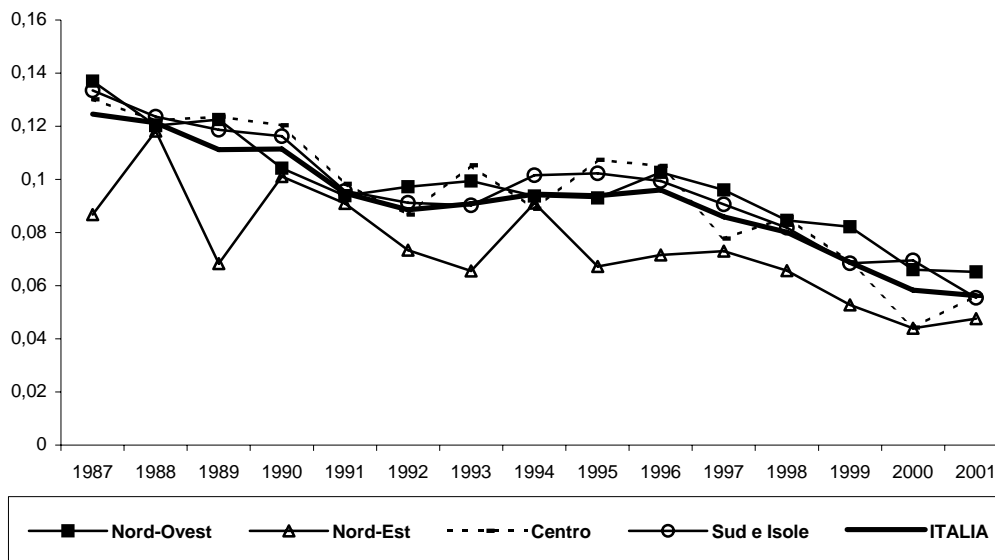

MORTALITA' PER ERNIA ADDOMINALE DONNE

Tasso di mortalità regionale

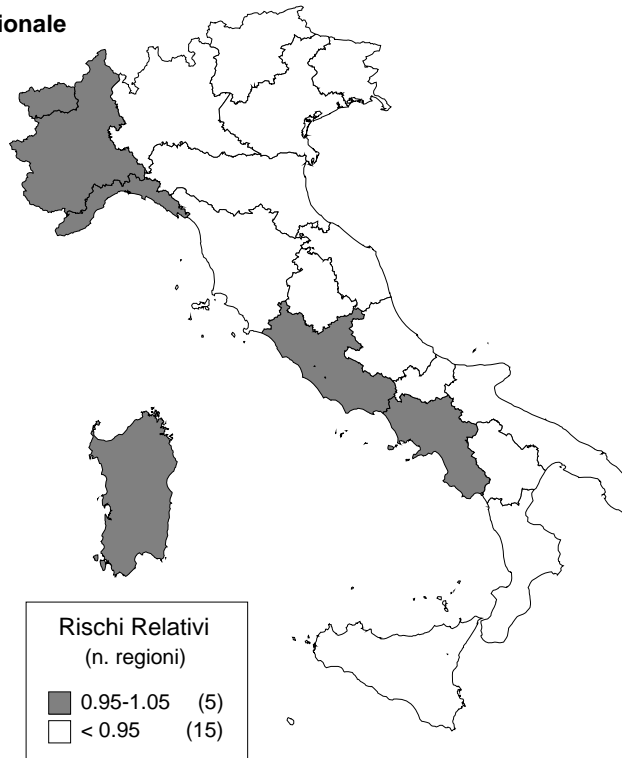

Tasso di mortalità per ripartizione geografica

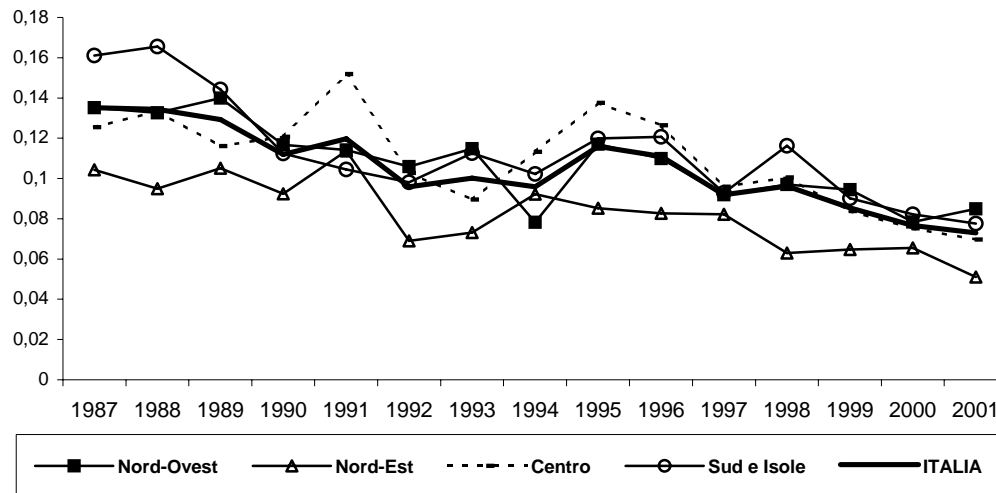

MORTALITA' PER CIRROSI EPATICA

ICD IX Rev.: 571

Età	UOMINI			DONNE		
	Decessi	Tassi	ES	Decessi	Tassi	ES
0	1	0,04	(0,04)	0	0,00	(0,00)
1 - 4	0	0,00	(0,00)	1	0,01	(0,01)
5 - 9	0	0,00	(0,00)	0	0,00	(0,00)
10 - 14	0	0,00	(0,00)	0	0,00	(0,00)
15 - 19	0	0,00	(0,00)	0	0,00	(0,00)
20 - 24	0	0,00	(0,00)	3	0,02	(0,01)
25 - 29	19	0,09	(0,02)	7	0,03	(0,01)
30 - 34	49	0,21	(0,03)	17	0,07	(0,02)
35 - 39	137	0,58	(0,05)	56	0,24	(0,03)
40 - 44	241	1,18	(0,08)	60	0,29	(0,04)
45 - 49	272	1,46	(0,09)	82	0,43	(0,05)
50 - 54	472	2,45	(0,11)	146	0,74	(0,06)
55 - 59	574	3,56	(0,15)	207	1,22	(0,08)
60 - 64	870	5,25	(0,18)	405	2,24	(0,11)
65 - 69	1012	7,09	(0,22)	547	3,29	(0,14)
70 - 74	1083	8,86	(0,27)	840	5,32	(0,18)
75 - 79	957	10,65	(0,34)	928	6,77	(0,22)
80 - 84	536	12,53	(0,54)	596	7,70	(0,32)
85 e oltre	428	11,72	(0,57)	625	7,13	(0,29)
Tasso std		2,08	(0,03)		1,30	(0,02)

TASSI STANDARDIZZATI, 0-74 anni e tutte le età

REGIONI	UOMINI				DONNE			
	0-74 anni		Tutte le età		0-74 anni		Tutte le età	
	Tassi	ES	Tassi	ES	Tassi	ES	Tassi	ES
Piemonte	1,50	(0,08)	1,89	(0,09)	0,75	(0,06)	1,12	(0,06)
Valle d'Aosta	2,15	(0,58)	2,55	(0,62)	0,18	(0,18)	0,84	(0,35)
Lombardia	1,45	(0,06)	1,89	(0,06)	0,72	(0,04)	1,17	(0,05)
Trentino Alto Adige	2,25	(0,22)	2,92	(0,25)	0,68	(0,12)	1,01	(0,14)
Veneto	1,59	(0,08)	2,00	(0,09)	0,83	(0,06)	1,27	(0,07)
Friuli Venezia Giulia	2,07	(0,18)	2,36	(0,18)	0,77	(0,11)	1,26	(0,12)
Liguria	1,62	(0,13)	1,96	(0,14)	0,68	(0,08)	1,07	(0,09)
Emilia Romagna	1,10	(0,07)	1,46	(0,08)	0,54	(0,05)	0,92	(0,06)
Toscana	1,15	(0,08)	1,44	(0,08)	0,50	(0,05)	0,82	(0,06)
Umbria	1,05	(0,15)	1,59	(0,17)	0,32	(0,08)	0,74	(0,11)
Marche	0,80	(0,10)	1,08	(0,11)	0,37	(0,07)	0,65	(0,08)
Lazio	1,41	(0,07)	1,96	(0,08)	0,56	(0,04)	1,01	(0,06)
Abruzzo	1,39	(0,14)	1,96	(0,16)	0,61	(0,10)	0,93	(0,11)
Molise	2,29	(0,37)	2,96	(0,40)	0,68	(0,20)	0,98	(0,22)
Campania	2,41	(0,10)	3,38	(0,12)	1,67	(0,08)	2,91	(0,11)
Puglia	1,76	(0,10)	2,47	(0,11)	0,93	(0,07)	1,87	(0,10)
Basilicata	2,47	(0,30)	3,03	(0,31)	0,81	(0,16)	1,62	(0,22)
Calabria	1,77	(0,14)	2,34	(0,15)	0,73	(0,09)	1,40	(0,12)
Sicilia	1,60	(0,08)	2,18	(0,09)	0,95	(0,06)	1,62	(0,08)
Sardegna	2,32	(0,17)	2,87	(0,19)	0,73	(0,10)	1,41	(0,13)
Nord-Ovest	1,49	(0,04)	1,90	(0,05)	0,71	(0,03)	1,14	(0,03)
Nord-Est	1,50	(0,05)	1,90	(0,06)	0,70	(0,04)	1,11	(0,04)
Centro	1,21	(0,05)	1,62	(0,05)	0,49	(0,03)	0,87	(0,04)
Isole - Sud	1,94	(0,05)	2,63	(0,05)	1,06	(0,03)	1,88	(0,04)
ITALIA	1,58	(0,02)	2,08	(0,03)	0,78	(0,02)	1,30	(0,02)

MORTALITA' PER CIRROSI EPATICA UOMINI

Tasso di mortalità regionale

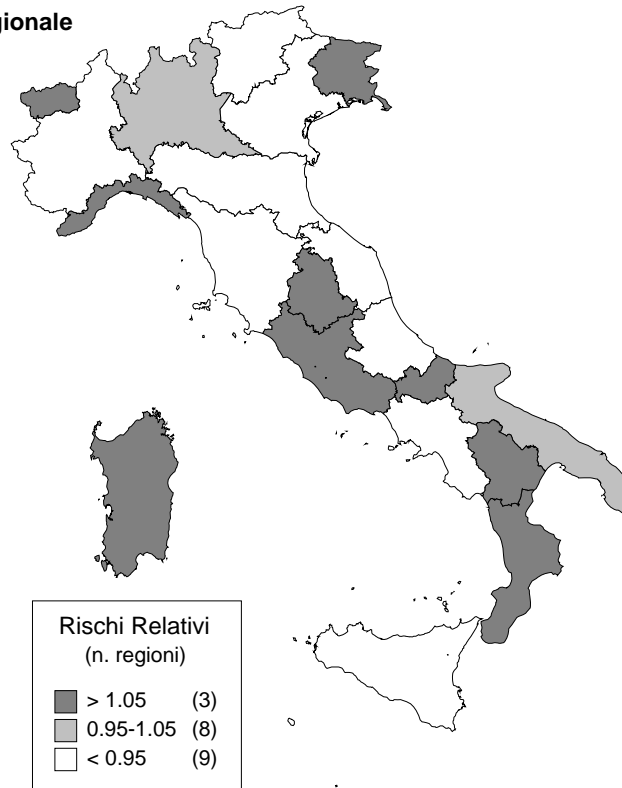

Tasso di mortalità per ripartizione geografica

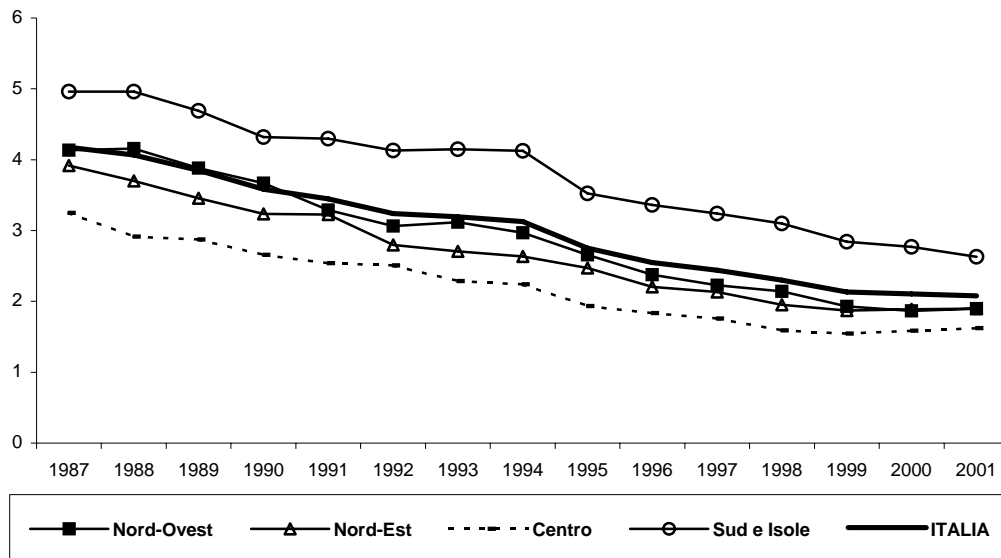

MORTALITA' PER CIRROSI EPATICA DONNE

Tasso di mortalità regionale

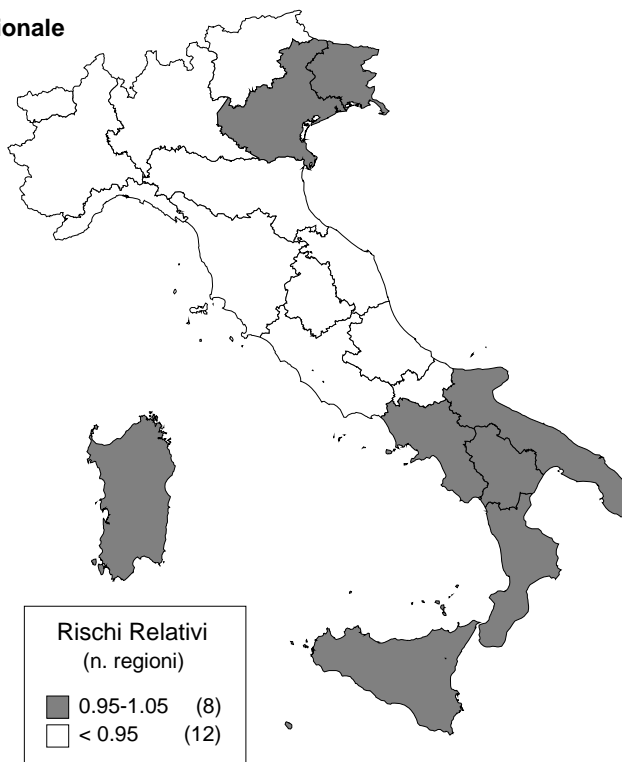

Tasso di mortalità per ripartizione geografica

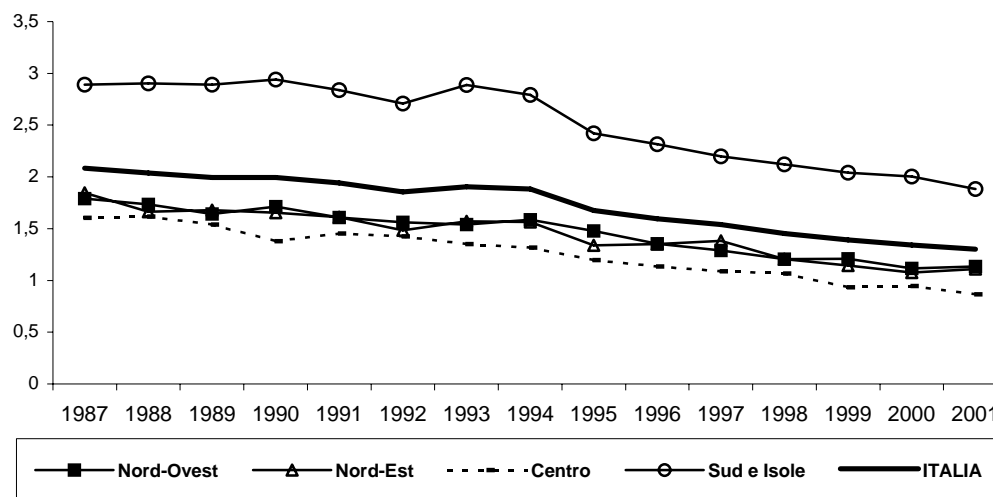

MORTALITA' PER COLELITIASI

ICD IX Rev.: 574

Età	UOMINI			DONNE		
	Decessi	Tassi	ES	Decessi	Tassi	ES
0	0	0,00	(0,00)	0	0,00	(0,00)
1 - 4	0	0,00	(0,00)	0	0,00	(0,00)
5 - 9	0	0,00	(0,00)	0	0,00	(0,00)
10 - 14	0	0,00	(0,00)	0	0,00	(0,00)
15 - 19	0	0,00	(0,00)	0	0,00	(0,00)
20 - 24	0	0,00	(0,00)	0	0,00	(0,00)
25 - 29	0	0,00	(0,00)	0	0,00	(0,00)
30 - 34	0	0,00	(0,00)	0	0,00	(0,00)
35 - 39	3	0,01	(0,01)	0	0,00	(0,00)
40 - 44	0	0,00	(0,00)	1	0,01	(0,00)
45 - 49	1	0,01	(0,01)	0	0,00	(0,00)
50 - 54	1	0,01	(0,01)	2	0,01	(0,01)
55 - 59	5	0,03	(0,01)	5	0,03	(0,01)
60 - 64	7	0,04	(0,02)	8	0,04	(0,02)
65 - 69	21	0,15	(0,03)	18	0,11	(0,03)
70 - 74	22	0,18	(0,04)	16	0,10	(0,03)
75 - 79	38	0,42	(0,07)	52	0,38	(0,05)
80 - 84	41	0,96	(0,15)	61	0,79	(0,10)
85 e oltre	98	2,68	(0,27)	264	3,01	(0,19)
Tasso std		0,07	(0,00)		0,10	(0,01)

TASSI STANDARDIZZATI, 0-74 anni e tutte le età

REGIONI	UOMINI				DONNE			
	0-74 anni		Tutte le età		0-74 anni		Tutte le età	
	Tassi	ES	Tassi	ES	Tassi	ES	Tassi	ES
Piemonte	0,03	(0,01)	0,07	(0,02)	0,02	(0,01)	0,09	(0,02)
Valle d'Aosta	0,00	(0,00)	0,18	(0,18)	0,00	(0,00)	0,42	(0,22)
Lombardia	0,02	(0,01)	0,06	(0,01)	0,01	(0,00)	0,07	(0,01)
Trentino Alto Adige	0,02	(0,02)	0,02	(0,02)	0,02	(0,02)	0,05	(0,03)
Veneto	0,02	(0,01)	0,06	(0,02)	0,01	(0,01)	0,09	(0,02)
Friuli Venezia Giulia	0,00	(0,00)	0,04	(0,02)	0,00	(0,00)	0,08	(0,02)
Liguria	0,05	(0,02)	0,10	(0,03)	0,00	(0,00)	0,10	(0,03)
Emilia Romagna	0,01	(0,01)	0,04	(0,01)	0,01	(0,00)	0,08	(0,01)
Toscana	0,01	(0,00)	0,04	(0,01)	0,01	(0,01)	0,06	(0,01)
Umbria	0,01	(0,01)	0,06	(0,03)	0,02	(0,02)	0,10	(0,04)
Marche	0,00	(0,00)	0,07	(0,03)	0,01	(0,01)	0,08	(0,03)
Lazio	0,03	(0,01)	0,10	(0,02)	0,03	(0,01)	0,15	(0,02)
Abruzzo	0,08	(0,04)	0,21	(0,05)	0,01	(0,01)	0,11	(0,03)
Molise	0,10	(0,07)	0,12	(0,07)	0,00	(0,00)	0,19	(0,09)
Campania	0,01	(0,01)	0,04	(0,01)	0,02	(0,01)	0,12	(0,02)
Puglia	0,01	(0,01)	0,05	(0,02)	0,02	(0,01)	0,11	(0,02)
Basilicata	0,00	(0,00)	0,08	(0,04)	0,07	(0,05)	0,10	(0,06)
Calabria	0,01	(0,01)	0,03	(0,01)	0,06	(0,03)	0,22	(0,05)
Sicilia	0,03	(0,01)	0,09	(0,02)	0,03	(0,01)	0,14	(0,02)
Sardegna	0,00	(0,00)	0,05	(0,02)	0,01	(0,01)	0,23	(0,05)
Nord-Ovest	0,02	(0,01)	0,07	(0,01)	0,01	(0,00)	0,08	(0,01)
Nord-Est	0,01	(0,00)	0,05	(0,01)	0,01	(0,00)	0,08	(0,01)
Centro	0,02	(0,01)	0,07	(0,01)	0,02	(0,01)	0,10	(0,01)
Isole - Sud	0,02	(0,00)	0,07	(0,01)	0,03	(0,01)	0,14	(0,01)
ITALIA	0,02	(0,00)	0,07	(0,00)	0,02	(0,00)	0,10	(0,01)

MORTALITA' PER COLELITIASI UOMINI

Tasso di mortalità regionale

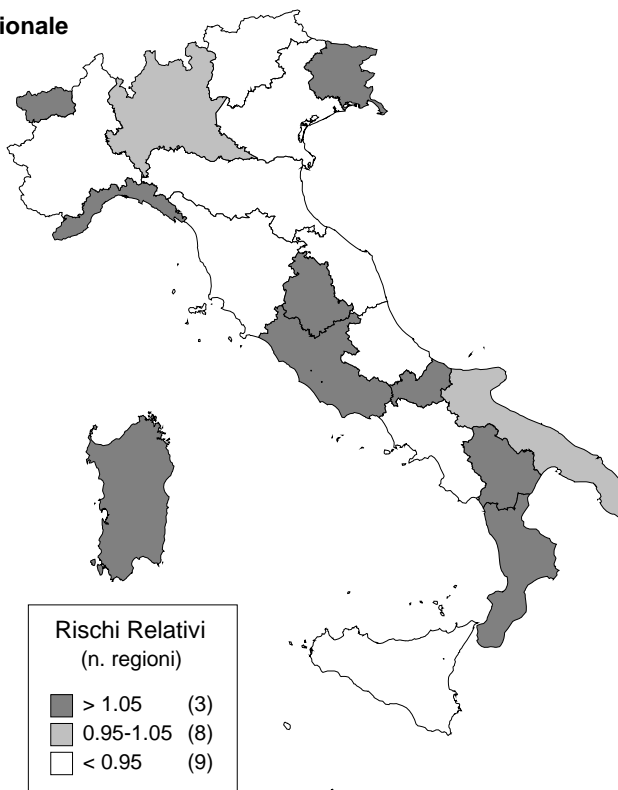

Tasso di mortalità per ripartizione geografica

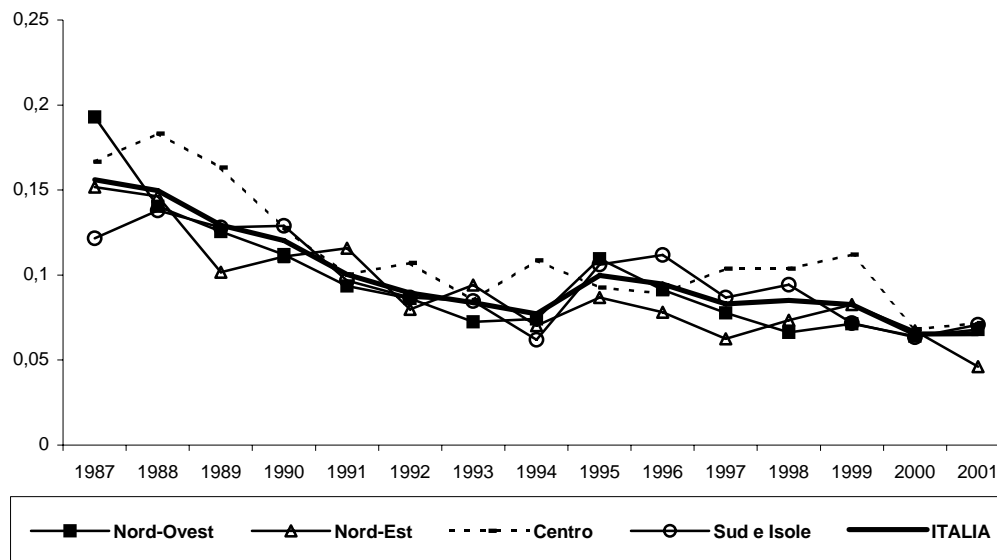

MORTALITA' PER COLELITIASI DONNE

Tasso di mortalità regionale

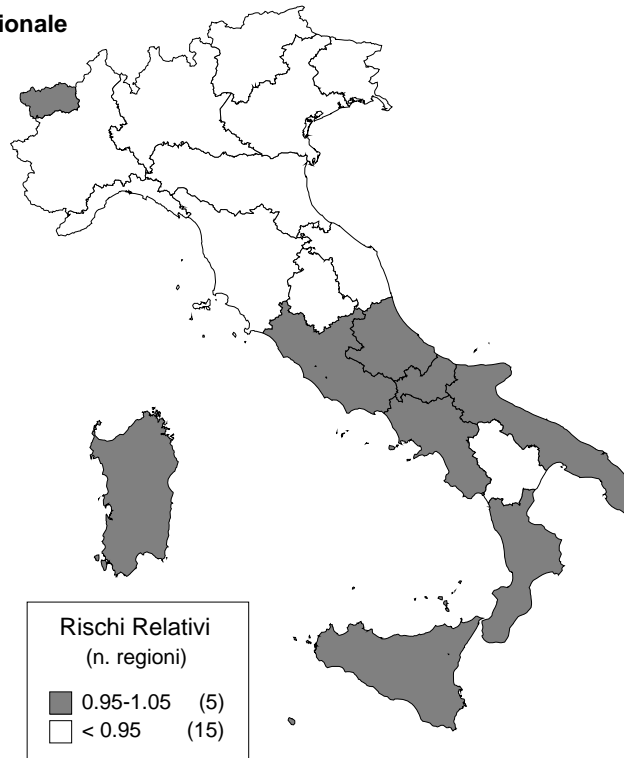

Tasso di mortalità per ripartizione geografica

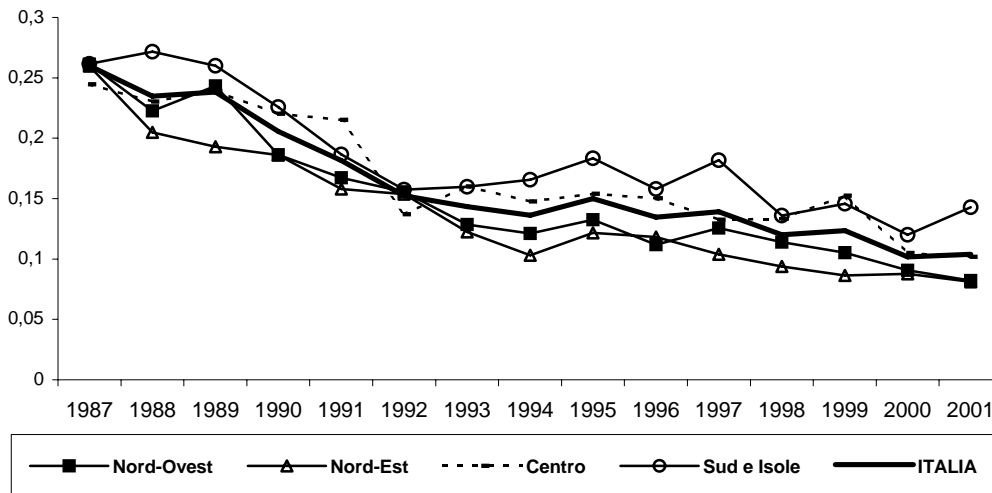

MORTALITA' PER MALATTIE DELL'APPARATO GENITO-URINARIO
ICD IX Rev.: 580-629

Età	UOMINI			DONNE		
	Decessi	Tassi	ES	Decessi	Tassi	ES
0	1	0,04	(0,04)	0	0,00	(0,00)
1 - 4	2	0,02	(0,01)	2	0,02	(0,01)
5 - 9	0	0,00	(0,00)	0	0,00	(0,00)
10 - 14	2	0,01	(0,01)	0	0,00	(0,00)
15 - 19	0	0,00	(0,00)	3	0,02	(0,01)
20 - 24	1	0,01	(0,01)	2	0,01	(0,01)
25 - 29	2	0,01	(0,01)	1	0,01	(0,00)
30 - 34	8	0,03	(0,01)	5	0,02	(0,01)
35 - 39	12	0,05	(0,01)	5	0,02	(0,01)
40 - 44	16	0,08	(0,02)	13	0,06	(0,02)
45 - 49	30	0,16	(0,03)	17	0,09	(0,02)
50 - 54	67	0,35	(0,04)	45	0,23	(0,03)
55 - 59	82	0,51	(0,06)	59	0,35	(0,05)
60 - 64	142	0,86	(0,07)	120	0,66	(0,06)
65 - 69	278	1,95	(0,12)	191	1,15	(0,08)
70 - 74	475	3,89	(0,18)	395	2,50	(0,13)
75 - 79	747	8,31	(0,30)	590	4,30	(0,18)
80 - 84	656	15,33	(0,60)	664	8,58	(0,33)
85 e oltre	1365	37,36	(1,01)	1895	21,62	(0,50)
Tasso std		1,09	(0,02)		1,03	(0,02)

TASSI STANDARDIZZATI, 0-74 anni e tutte le età

REGIONI	UOMINI				DONNE			
	0-74 anni		Tutte le età		0-74 anni		Tutte le età	
	Tassi	ES	Tassi	ES	Tassi	ES	Tassi	ES
Piemonte	0,29	(0,03)	0,95	(0,06)	0,23	(0,03)	0,91	(0,05)
Valle d'Aosta	0,12	(0,12)	0,78	(0,33)	0,27	(0,19)	0,51	(0,23)
Lombardia	0,33	(0,03)	1,04	(0,05)	0,25	(0,02)	1,07	(0,04)
Trentino Alto Adige	0,27	(0,08)	0,92	(0,14)	0,14	(0,06)	0,82	(0,11)
Veneto	0,26	(0,03)	0,77	(0,05)	0,22	(0,03)	0,74	(0,05)
Friuli Venezia Giulia	0,33	(0,07)	0,98	(0,11)	0,20	(0,05)	0,68	(0,08)
Liguria	0,31	(0,06)	1,17	(0,09)	0,21	(0,04)	0,91	(0,08)
Emilia Romagna	0,18	(0,03)	0,80	(0,05)	0,21	(0,03)	0,77	(0,05)
Toscana	0,24	(0,03)	0,95	(0,06)	0,19	(0,03)	0,88	(0,06)
Umbria	0,10	(0,04)	0,80	(0,11)	0,19	(0,06)	0,91	(0,12)
Marche	0,16	(0,04)	0,86	(0,09)	0,13	(0,04)	1,01	(0,09)
Lazio	0,40	(0,04)	1,25	(0,06)	0,29	(0,03)	1,09	(0,06)
Abruzzo	0,40	(0,07)	1,21	(0,12)	0,29	(0,06)	1,05	(0,11)
Molise	0,37	(0,14)	0,91	(0,20)	0,21	(0,11)	0,58	(0,17)
Campania	0,63	(0,05)	1,59	(0,08)	0,48	(0,04)	1,35	(0,07)
Puglia	0,38	(0,04)	1,05	(0,07)	0,29	(0,04)	1,37	(0,08)
Basilicata	0,51	(0,13)	1,20	(0,18)	0,38	(0,11)	1,03	(0,17)
Calabria	0,43	(0,06)	1,18	(0,10)	0,30	(0,06)	0,97	(0,09)
Sicilia	0,56	(0,05)	1,54	(0,08)	0,45	(0,04)	1,41	(0,07)
Sardegna	0,30	(0,06)	1,04	(0,11)	0,23	(0,05)	1,22	(0,12)
Nord-Ovest	0,31	(0,02)	1,03	(0,03)	0,24	(0,02)	0,99	(0,03)
Nord-Est	0,24	(0,02)	0,82	(0,03)	0,21	(0,02)	0,75	(0,03)
Centro	0,29	(0,02)	1,05	(0,04)	0,23	(0,02)	0,99	(0,04)
Isole - Sud	0,49	(0,02)	1,33	(0,04)	0,37	(0,02)	1,27	(0,03)
ITALIA	0,35	(0,01)	1,09	(0,02)	0,27	(0,01)	1,03	(0,02)

MORTALITA' PER MALATTIE DELL'APPARATO GENITO-URINARIC UOMINI

Tasso di mortalità regionale

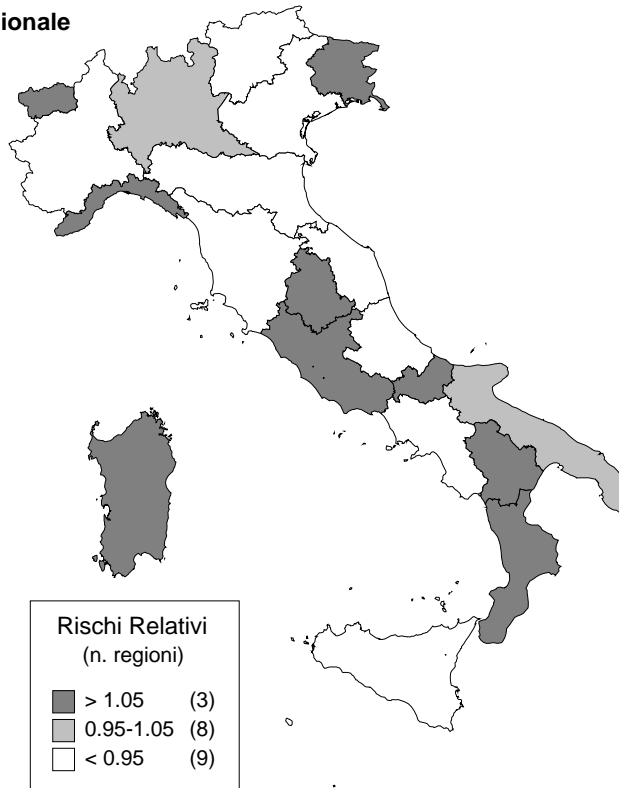

Tasso di mortalità per ripartizione geografica

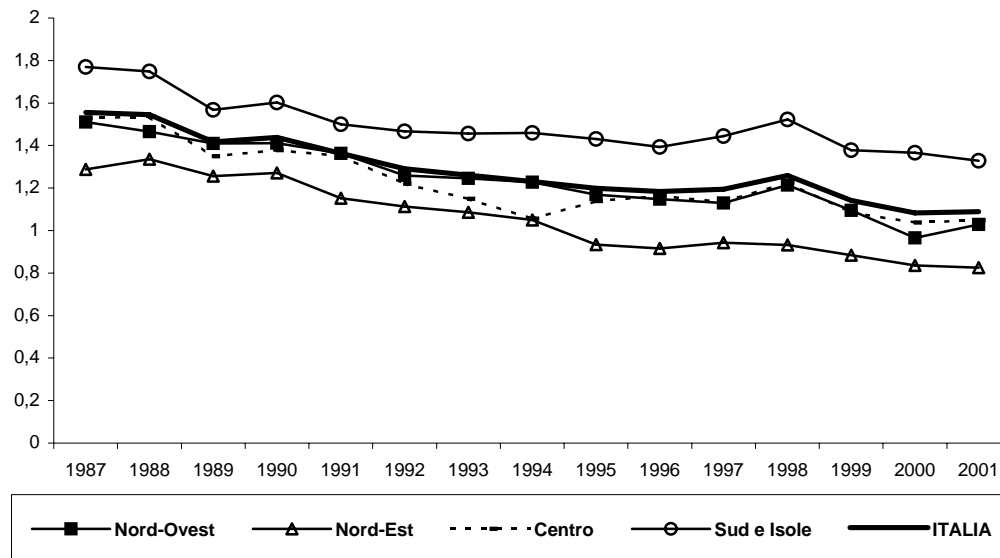

MORTALITA' PER MALATTIE DELL'APPARATO GENITO-URINARIC DONNE

Tasso di mortalità regionale

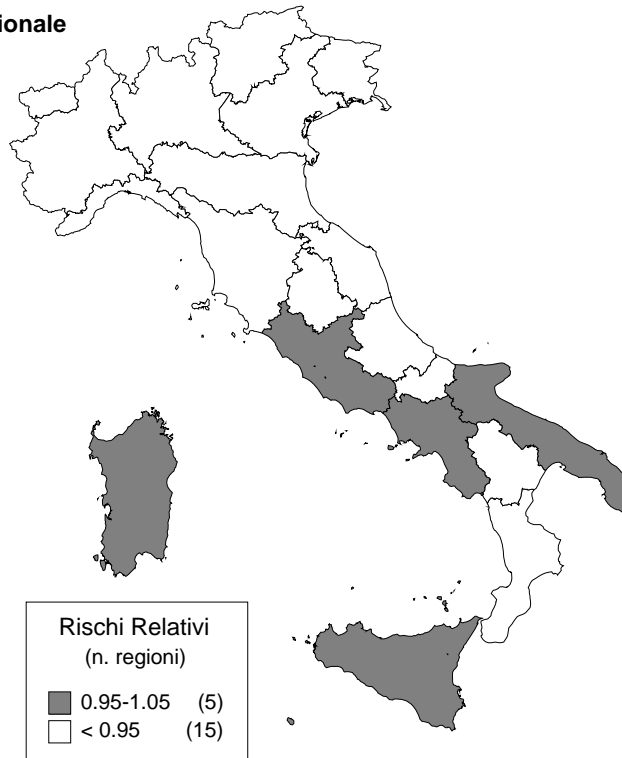

Tasso di mortalità per ripartizione geografica

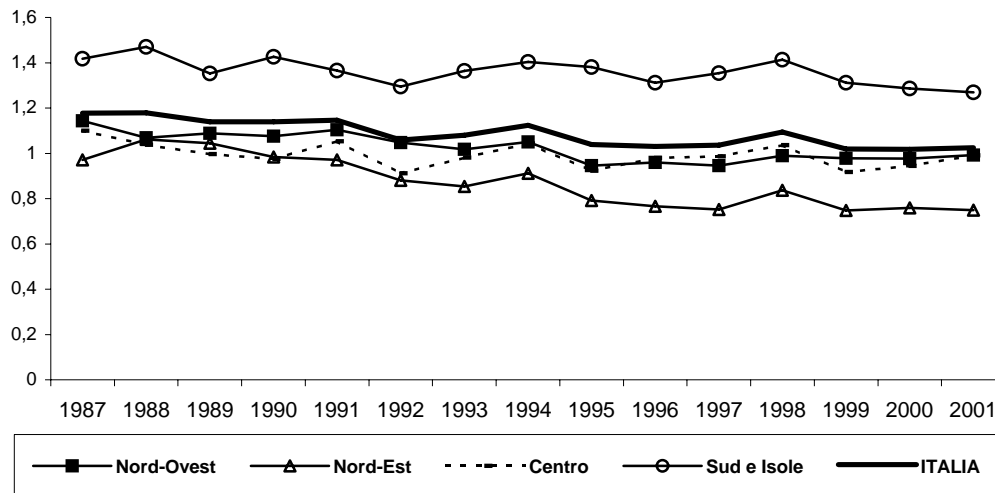

MORTALITA' PER NEFRITE-NEFROSI

ICD IX Rev.: 580-589

Età	UOMINI			DONNE		
	Decessi	Tassi	ES	Decessi	Tassi	ES
0	1	0,04	(0,04)	0	0,00	(0,00)
1 - 4	1	0,01	(0,01)	0	0,00	(0,00)
5 - 9	0	0,00	(0,00)	0	0,00	(0,00)
10 - 14	2	0,01	(0,01)	0	0,00	(0,00)
15 - 19	0	0,00	(0,00)	2	0,01	(0,01)
20 - 24	1	0,01	(0,01)	0	0,00	(0,00)
25 - 29	1	0,01	(0,00)	1	0,01	(0,00)
30 - 34	6	0,03	(0,01)	2	0,01	(0,01)
35 - 39	9	0,04	(0,01)	4	0,02	(0,01)
40 - 44	9	0,04	(0,01)	8	0,04	(0,01)
45 - 49	24	0,13	(0,03)	13	0,07	(0,02)
50 - 54	49	0,25	(0,04)	28	0,14	(0,03)
55 - 59	59	0,37	(0,05)	43	0,25	(0,04)
60 - 64	110	0,66	(0,06)	90	0,50	(0,05)
65 - 69	204	1,43	(0,10)	144	0,87	(0,07)
70 - 74	317	2,59	(0,15)	293	1,86	(0,11)
75 - 79	544	6,05	(0,26)	409	2,98	(0,15)
80 - 84	439	10,26	(0,49)	462	5,97	(0,28)
85 e oltre	825	22,58	(0,79)	1196	13,64	(0,39)
Tasso std		0,74	(0,01)		0,70	(0,01)

TASSI STANDARDIZZATI, 0-74 anni e tutte le età

REGIONI	UOMINI				DONNE			
	0-74 anni		Tutte le età		0-74 anni		Tutte le età	
	Tassi	ES	Tassi	ES	Tassi	ES	Tassi	ES
Piemonte	0,20	(0,03)	0,67	(0,05)	0,17	(0,03)	0,62	(0,04)
Valle d'Aosta	0,00	(0,00)	0,39	(0,23)	0,12	(0,12)	0,20	(0,14)
Lombardia	0,24	(0,02)	0,73	(0,04)	0,20	(0,02)	0,77	(0,04)
Trentino Alto Adige	0,24	(0,07)	0,85	(0,14)	0,14	(0,06)	0,81	(0,11)
Veneto	0,20	(0,03)	0,53	(0,05)	0,16	(0,03)	0,49	(0,04)
Friuli Venezia Giulia	0,16	(0,05)	0,54	(0,08)	0,10	(0,04)	0,36	(0,06)
Liguria	0,17	(0,04)	0,69	(0,07)	0,14	(0,03)	0,59	(0,06)
Emilia Romagna	0,11	(0,02)	0,49	(0,04)	0,13	(0,02)	0,48	(0,04)
Toscana	0,17	(0,03)	0,63	(0,05)	0,13	(0,03)	0,57	(0,04)
Umbria	0,07	(0,04)	0,52	(0,09)	0,14	(0,05)	0,60	(0,10)
Marche	0,11	(0,04)	0,56	(0,07)	0,08	(0,03)	0,63	(0,08)
Lazio	0,29	(0,03)	0,87	(0,05)	0,19	(0,03)	0,70	(0,05)
Abruzzo	0,34	(0,07)	0,83	(0,10)	0,22	(0,05)	0,74	(0,09)
Molise	0,26	(0,12)	0,64	(0,17)	0,15	(0,09)	0,53	(0,16)
Campania	0,46	(0,04)	1,09	(0,07)	0,33	(0,04)	0,90	(0,06)
Puglia	0,27	(0,04)	0,77	(0,06)	0,19	(0,03)	0,91	(0,07)
Basilicata	0,43	(0,12)	0,81	(0,15)	0,26	(0,09)	0,66	(0,14)
Calabria	0,34	(0,06)	0,76	(0,08)	0,25	(0,05)	0,59	(0,07)
Sicilia	0,39	(0,04)	1,04	(0,06)	0,37	(0,04)	1,04	(0,06)
Sardegna	0,18	(0,05)	0,68	(0,09)	0,19	(0,05)	0,96	(0,11)
Nord-Ovest	0,22	(0,02)	0,70	(0,03)	0,18	(0,01)	0,69	(0,03)
Nord-Est	0,16	(0,02)	0,54	(0,03)	0,14	(0,02)	0,50	(0,03)
Centro	0,21	(0,02)	0,71	(0,03)	0,15	(0,02)	0,63	(0,03)
Isole - Sud	0,36	(0,02)	0,91	(0,03)	0,28	(0,02)	0,88	(0,03)
ITALIA	0,25	(0,01)	0,74	(0,01)	0,20	(0,01)	0,70	(0,01)

MORTALITA' PER NEFRITE-NEFROSI UOMINI

Tasso di mortalità regionale

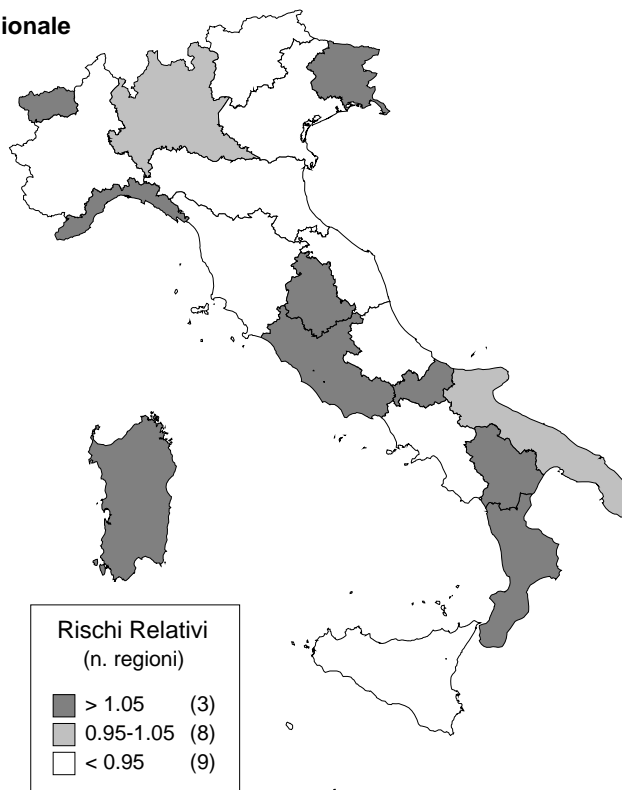

Tasso di mortalità per ripartizione geografica

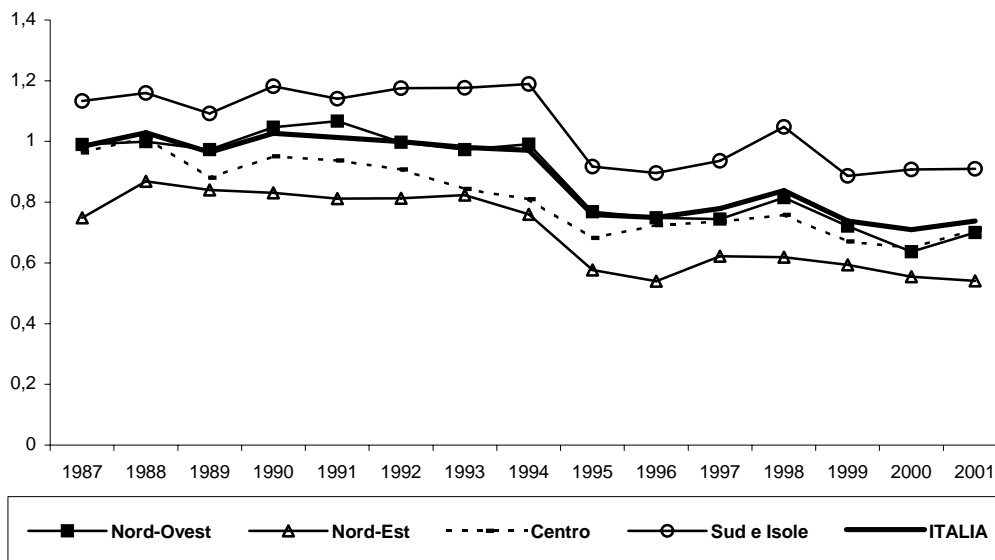

MORTALITA' PER NEFRITE-NEFROSI DONNE

Tasso di mortalità regionale

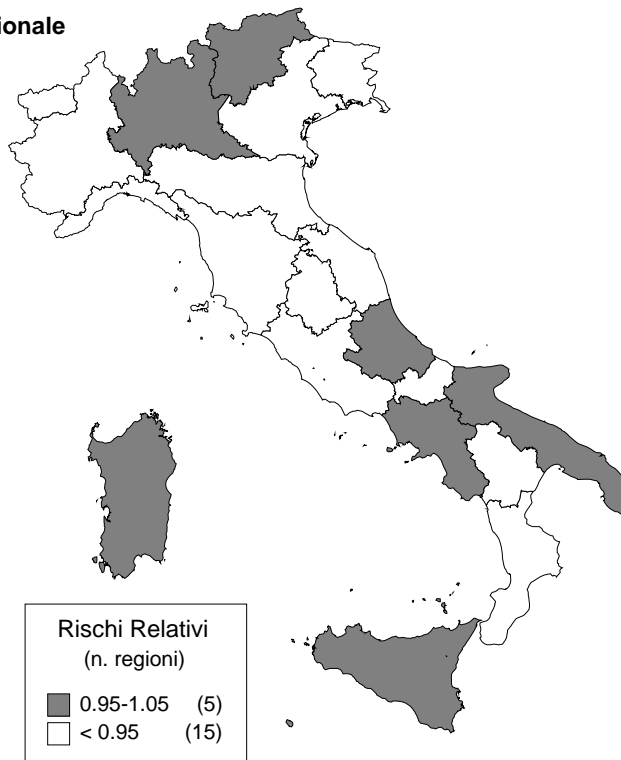

Tasso di mortalità per ripartizione geografica

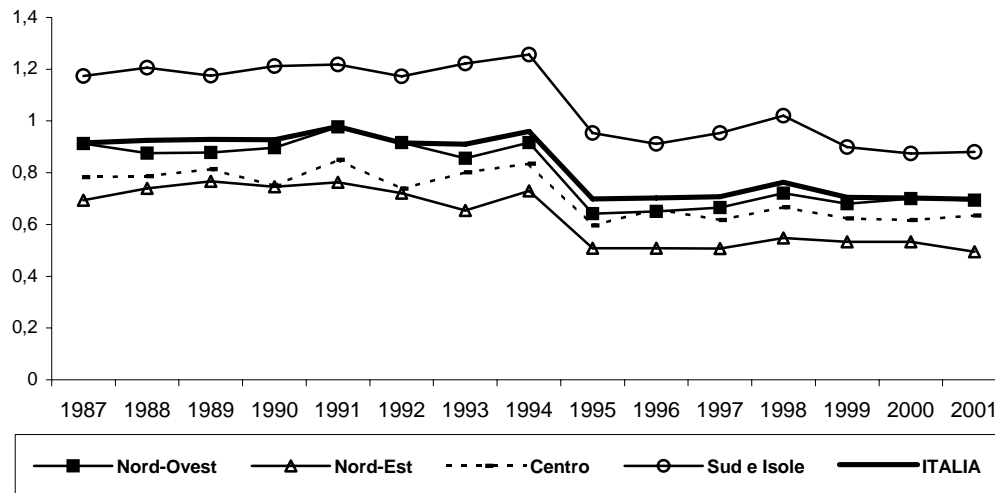

MORTALITA' PER IPERPLASIA DELLA PROSTATA
ICD IX Rev.: 600

Età	UOMINI			DONNE		
	Decessi	Tassi	ES	Decessi	Tassi	ES
0	0	0,00	(0,00)	0	0,00	(0,00)
1 - 4	0	0,00	(0,00)	0	0,00	(0,00)
5 - 9	0	0,00	(0,00)	0	0,00	(0,00)
10 - 14	0	0,00	(0,00)	0	0,00	(0,00)
15 - 19	0	0,00	(0,00)	0	0,00	(0,00)
20 - 24	0	0,00	(0,00)	0	0,00	(0,00)
25 - 29	0	0,00	(0,00)	0	0,00	(0,00)
30 - 34	0	0,00	(0,00)	0	0,00	(0,00)
35 - 39	0	0,00	(0,00)	0	0,00	(0,00)
40 - 44	0	0,00	(0,00)	0	0,00	(0,00)
45 - 49	0	0,00	(0,00)	0	0,00	(0,00)
50 - 54	1	0,01	(0,01)	0	0,00	(0,00)
55 - 59	1	0,01	(0,01)	0	0,00	(0,00)
60 - 64	4	0,02	(0,01)	0	0,00	(0,00)
65 - 69	10	0,07	(0,02)	0	0,00	(0,00)
70 - 74	20	0,16	(0,04)	0	0,00	(0,00)
75 - 79	28	0,31	(0,06)	0	0,00	(0,00)
80 - 84	34	0,80	(0,14)	0	0,00	(0,00)
85 e oltre	101	2,77	(0,28)	0	0,00	(0,00)
Tasso std		0,05	(0,00)		0,00	(0,00)

TASSI STANDARDIZZATI, 0-74 anni e tutte le età

REGIONI	UOMINI				DONNE			
	0-74 anni		Tutte le età		0-74 anni		Tutte le età	
	Tassi	ES	Tassi	ES	Tassi	ES	Tassi	ES
Piemonte	0,00	(0,00)	0,04	(0,01)	0,00	(0,00)	0,00	(0,00)
Valle d'Aosta	0,00	(0,00)	0,10	(0,10)	0,00	(0,00)	0,00	(0,00)
Lombardia	0,01	(0,00)	0,06	(0,01)	0,00	(0,00)	0,00	(0,00)
Trentino Alto Adige	0,00	(0,00)	0,00	(0,00)	0,00	(0,00)	0,00	(0,00)
Veneto	0,01	(0,01)	0,03	(0,01)	0,00	(0,00)	0,00	(0,00)
Friuli Venezia Giulia	0,00	(0,00)	0,05	(0,03)	0,00	(0,00)	0,00	(0,00)
Liguria	0,01	(0,01)	0,07	(0,02)	0,00	(0,00)	0,00	(0,00)
Emilia Romagna	0,01	(0,01)	0,03	(0,01)	0,00	(0,00)	0,00	(0,00)
Toscana	0,00	(0,00)	0,05	(0,01)	0,00	(0,00)	0,00	(0,00)
Umbria	0,01	(0,01)	0,04	(0,02)	0,00	(0,00)	0,00	(0,00)
Marche	0,02	(0,01)	0,03	(0,02)	0,00	(0,00)	0,00	(0,00)
Lazio	0,01	(0,00)	0,04	(0,01)	0,00	(0,00)	0,00	(0,00)
Abruzzo	0,00	(0,00)	0,08	(0,03)	0,00	(0,00)	0,00	(0,00)
Molise	0,00	(0,00)	0,10	(0,06)	0,00	(0,00)	0,00	(0,00)
Campania	0,02	(0,01)	0,08	(0,02)	0,00	(0,00)	0,00	(0,00)
Puglia	0,01	(0,01)	0,03	(0,01)	0,00	(0,00)	0,00	(0,00)
Basilicata	0,00	(0,00)	0,14	(0,06)	0,00	(0,00)	0,00	(0,00)
Calabria	0,00	(0,00)	0,07	(0,02)	0,00	(0,00)	0,00	(0,00)
Sicilia	0,02	(0,01)	0,08	(0,02)	0,00	(0,00)	0,00	(0,00)
Sardegna	0,03	(0,02)	0,09	(0,03)	0,00	(0,00)	0,00	(0,00)
Nord-Ovest	0,01	(0,00)	0,05	(0,01)	0,00	(0,00)	0,00	(0,00)
Nord-Est	0,01	(0,00)	0,03	(0,01)	0,00	(0,00)	0,00	(0,00)
Centro	0,01	(0,00)	0,04	(0,01)	0,00	(0,00)	0,00	(0,00)
Isole - Sud	0,01	(0,00)	0,07	(0,01)	0,00	(0,00)	0,00	(0,00)
ITALIA	0,01	(0,00)	0,05	(0,00)	0,00	(0,00)	0,00	(0,00)

MORTALITA' PER IPERPLASIA DELLA PROSTATA UOMINI

Tasso di mortalità regionale

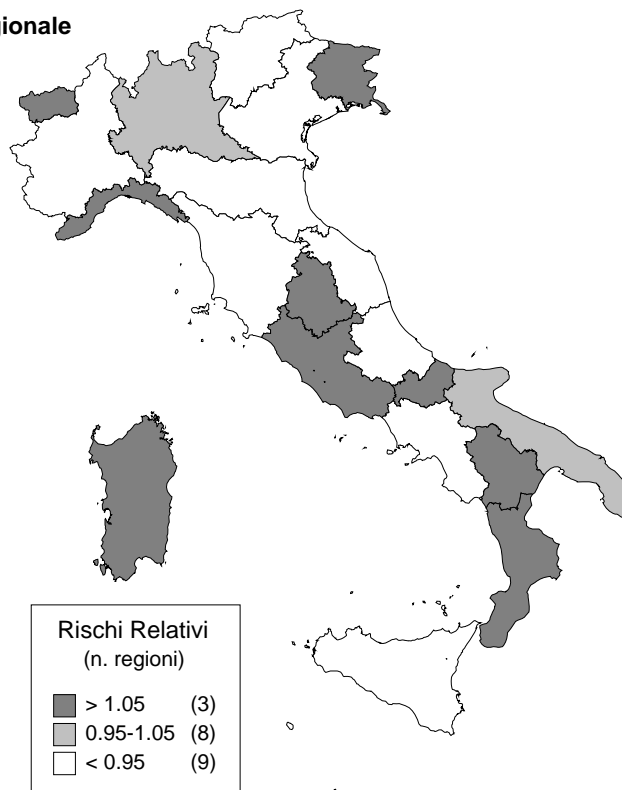

Tasso di mortalità per ripartizione geografica

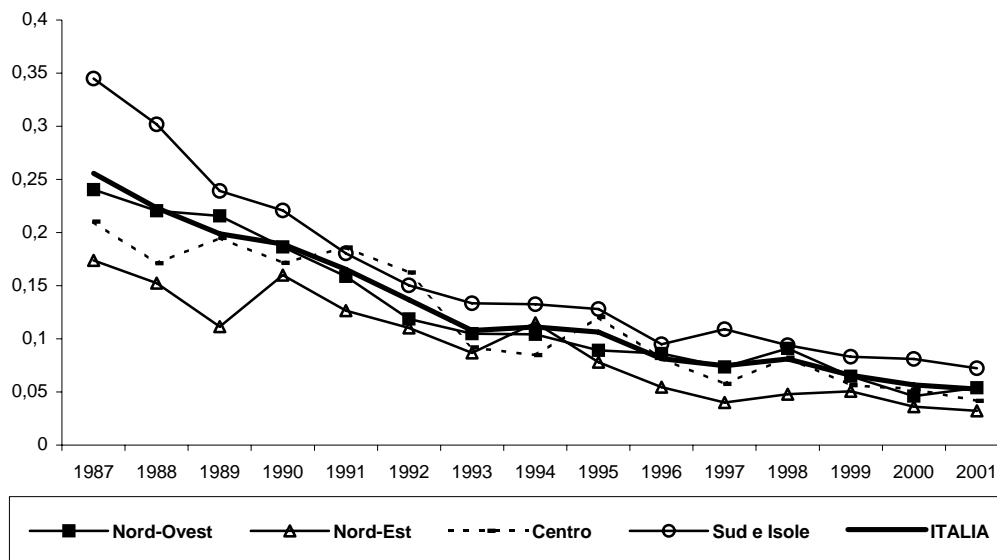

MORTALITA' PER COMPLICAZIONI DELLA GRAVIDANZA, DEL PARTO E DEL PUERPERIO

ICD IX Rev.: 630-676

Età	UOMINI			DONNE		
	Decessi	Tassi	ES	Decessi	Tassi	ES
0	0	0,00	(0,00)	0	0,00	(0,00)
1 - 4	0	0,00	(0,00)	0	0,00	(0,00)
5 - 9	0	0,00	(0,00)	0	0,00	(0,00)
10 - 14	0	0,00	(0,00)	0	0,00	(0,00)
15 - 19	0	0,00	(0,00)	0	0,00	(0,00)
20 - 24	0	0,00	(0,00)	0	0,00	(0,00)
25 - 29	0	0,00	(0,00)	2	0,01	(0,01)
30 - 34	0	0,00	(0,00)	2	0,01	(0,01)
35 - 39	0	0,00	(0,00)	5	0,02	(0,01)
40 - 44	0	0,00	(0,00)	1	0,01	(0,00)
45 - 49	0	0,00	(0,00)	0	0,00	(0,00)
50 - 54	0	0,00	(0,00)	0	0,00	(0,00)
55 - 59	0	0,00	(0,00)	0	0,00	(0,00)
60 - 64	0	0,00	(0,00)	0	0,00	(0,00)
65 - 69	0	0,00	(0,00)	0	0,00	(0,00)
70 - 74	0	0,00	(0,00)	0	0,00	(0,00)
75 - 79	0	0,00	(0,00)	0	0,00	(0,00)
80 - 84	0	0,00	(0,00)	0	0,00	(0,00)
85 e oltre	0	0,00	(0,00)	0	0,00	(0,00)
Tasso std		0,00	(0,00)		0,00	(0,00)

TASSI STANDARDIZZATI, 0-74 anni e tutte le età

REGIONI	UOMINI				DONNE			
	0-74 anni		Tutte le età		0-74 anni		Tutte le età	
	Tassi	ES	Tassi	ES	Tassi	ES	Tassi	ES
Piemonte	0,00	(0,00)	0,00	(0,00)	0,00	(0,00)	0,00	(0,00)
Valle d'Aosta	0,00	(0,00)	0,00	(0,00)	0,00	(0,00)	0,00	(0,00)
Lombardia	0,00	(0,00)	0,00	(0,00)	0,00	(0,00)	0,00	(0,00)
Trentino Alto Adige	0,00	(0,00)	0,00	(0,00)	0,02	(0,02)	0,02	(0,02)
Veneto	0,00	(0,00)	0,00	(0,00)	0,00	(0,00)	0,00	(0,00)
Friuli Venezia Giulia	0,00	(0,00)	0,00	(0,00)	0,00	(0,00)	0,00	(0,00)
Liguria	0,00	(0,00)	0,00	(0,00)	0,00	(0,00)	0,00	(0,00)
Emilia Romagna	0,00	(0,00)	0,00	(0,00)	0,00	(0,00)	0,00	(0,00)
Toscana	0,00	(0,00)	0,00	(0,00)	0,00	(0,00)	0,00	(0,00)
Umbria	0,00	(0,00)	0,00	(0,00)	0,00	(0,00)	0,00	(0,00)
Marche	0,00	(0,00)	0,00	(0,00)	0,00	(0,00)	0,00	(0,00)
Lazio	0,00	(0,00)	0,00	(0,00)	0,01	(0,01)	0,01	(0,01)
Abruzzo	0,00	(0,00)	0,00	(0,00)	0,00	(0,00)	0,00	(0,00)
Molise	0,00	(0,00)	0,00	(0,00)	0,00	(0,00)	0,00	(0,00)
Campania	0,00	(0,00)	0,00	(0,00)	0,00	(0,00)	0,00	(0,00)
Puglia	0,00	(0,00)	0,00	(0,00)	0,00	(0,00)	0,00	(0,00)
Basilicata	0,00	(0,00)	0,00	(0,00)	0,00	(0,00)	0,00	(0,00)
Calabria	0,00	(0,00)	0,00	(0,00)	0,00	(0,00)	0,00	(0,00)
Sicilia	0,00	(0,00)	0,00	(0,00)	0,01	(0,01)	0,01	(0,00)
Sardegna	0,00	(0,00)	0,00	(0,00)	0,01	(0,01)	0,01	(0,01)
Nord-Ovest	0,00	(0,00)	0,00	(0,00)	0,00	(0,00)	0,00	(0,00)
Nord-Est	0,00	(0,00)	0,00	(0,00)	0,00	(0,00)	0,00	(0,00)
Centro	0,00	(0,00)	0,00	(0,00)	0,01	(0,00)	0,00	(0,00)
Isole - Sud	0,00	(0,00)	0,00	(0,00)	0,00	(0,00)	0,00	(0,00)
ITALIA	0,00	(0,00)	0,00	(0,00)	0,00	(0,00)	0,00	(0,00)

MORTALITA' PER COMPLICAZIONI DELLA GRAVIDANZA, DEL PARTO E DEL PUERPERIO - DONNE

Tasso di mortalità regionale

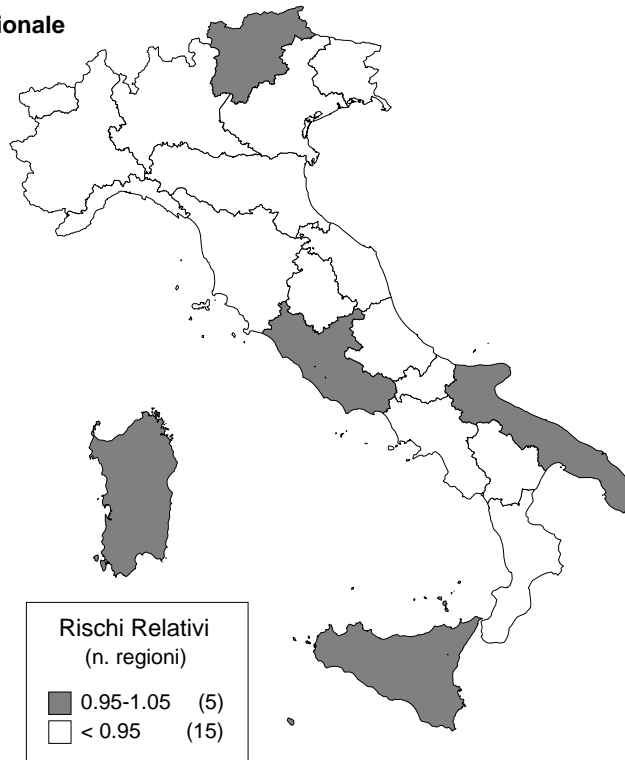

Tasso di mortalità per ripartizione geografica

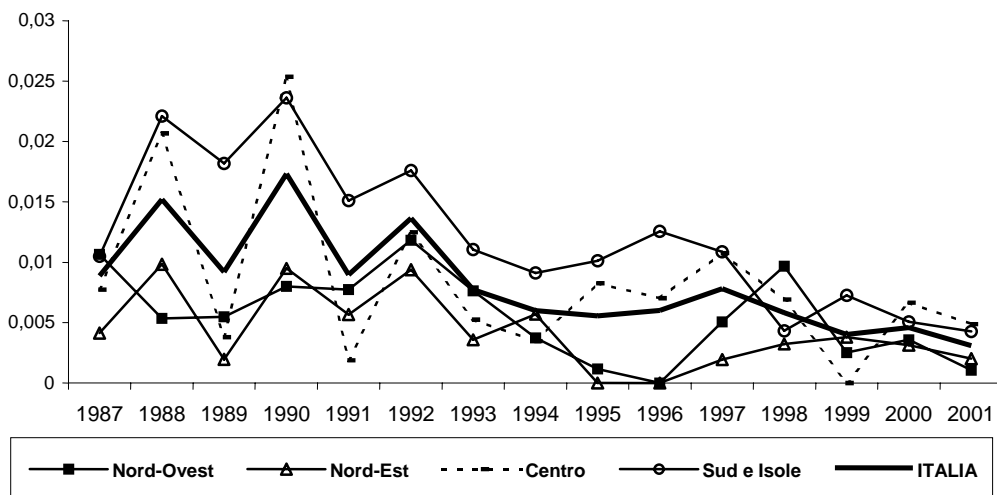

MORTALITA' PER MAL.DEL SISTEMA OSTEO-MUSC. E TESSUTO CONNETTIVO

ICD IX Rev.: 710-739

Età	UOMINI			DONNE		
	Decessi	Tassi	ES	Decessi	Tassi	ES
0	0	0,00	(0,00)	0	0,00	(0,00)
1 - 4	0	0,00	(0,00)	1	0,01	(0,01)
5 - 9	0	0,00	(0,00)	0	0,00	(0,00)
10 - 14	1	0,01	(0,01)	1	0,01	(0,01)
15 - 19	1	0,01	(0,01)	2	0,01	(0,01)
20 - 24	1	0,01	(0,01)	2	0,01	(0,01)
25 - 29	1	0,01	(0,00)	3	0,01	(0,01)
30 - 34	2	0,01	(0,01)	8	0,04	(0,01)
35 - 39	3	0,01	(0,01)	9	0,04	(0,01)
40 - 44	9	0,04	(0,01)	14	0,07	(0,02)
45 - 49	7	0,04	(0,01)	13	0,07	(0,02)
50 - 54	20	0,10	(0,02)	32	0,16	(0,03)
55 - 59	16	0,10	(0,02)	35	0,21	(0,03)
60 - 64	23	0,14	(0,03)	56	0,31	(0,04)
65 - 69	50	0,35	(0,05)	101	0,61	(0,06)
70 - 74	68	0,56	(0,07)	186	1,18	(0,09)
75 - 79	89	0,99	(0,10)	247	1,80	(0,11)
80 - 84	59	1,38	(0,18)	218	2,82	(0,19)
85 e oltre	158	4,33	(0,34)	549	6,26	(0,27)
Tasso std		0,14	(0,01)		0,39	(0,01)

TASSI STANDARDIZZATI, 0-74 anni e tutte le età

REGIONI	UOMINI				DONNE			
	0-74 anni		Tutte le età		0-74 anni		Tutte le età	
	Tassi	ES	Tassi	ES	Tassi	ES	Tassi	ES
Piemonte	0,08	(0,02)	0,18	(0,03)	0,14	(0,02)	0,48	(0,04)
Valle d'Aosta	0,00	(0,00)	0,00	(0,00)	0,00	(0,00)	0,09	(0,09)
Lombardia	0,05	(0,01)	0,13	(0,02)	0,17	(0,02)	0,39	(0,03)
Trentino Alto Adige	0,06	(0,03)	0,07	(0,04)	0,08	(0,04)	0,13	(0,05)
Veneto	0,09	(0,02)	0,12	(0,02)	0,13	(0,02)	0,36	(0,04)
Friuli Venezia Giulia	0,04	(0,02)	0,13	(0,04)	0,14	(0,05)	0,37	(0,06)
Liguria	0,10	(0,03)	0,20	(0,04)	0,19	(0,04)	0,48	(0,06)
Emilia Romagna	0,07	(0,02)	0,14	(0,02)	0,17	(0,03)	0,40	(0,04)
Toscana	0,05	(0,02)	0,19	(0,03)	0,14	(0,03)	0,44	(0,04)
Umbria	0,06	(0,04)	0,12	(0,04)	0,23	(0,07)	0,50	(0,09)
Marche	0,03	(0,02)	0,10	(0,03)	0,06	(0,03)	0,27	(0,05)
Lazio	0,06	(0,01)	0,12	(0,02)	0,11	(0,02)	0,33	(0,03)
Abruzzo	0,02	(0,02)	0,18	(0,05)	0,10	(0,04)	0,31	(0,06)
Molise	0,13	(0,09)	0,17	(0,10)	0,04	(0,04)	0,25	(0,11)
Campania	0,06	(0,02)	0,14	(0,02)	0,17	(0,03)	0,38	(0,04)
Puglia	0,05	(0,02)	0,10	(0,02)	0,15	(0,03)	0,32	(0,04)
Basilicata	0,17	(0,07)	0,18	(0,07)	0,08	(0,04)	0,49	(0,12)
Calabria	0,11	(0,03)	0,19	(0,04)	0,10	(0,03)	0,36	(0,06)
Sicilia	0,07	(0,02)	0,13	(0,02)	0,20	(0,03)	0,44	(0,04)
Sardegna	0,09	(0,03)	0,24	(0,05)	0,16	(0,05)	0,43	(0,07)
Nord-Ovest	0,07	(0,01)	0,15	(0,01)	0,16	(0,01)	0,43	(0,02)
Nord-Est	0,07	(0,01)	0,13	(0,01)	0,14	(0,02)	0,36	(0,02)
Centro	0,05	(0,01)	0,15	(0,01)	0,12	(0,01)	0,38	(0,02)
Isole - Sud	0,07	(0,01)	0,15	(0,01)	0,16	(0,01)	0,39	(0,02)
ITALIA	0,07	(0,00)	0,14	(0,01)	0,15	(0,01)	0,39	(0,01)

MORTALITA' PER MAL. DEL SISTEMA OSTEO-MUSC. E TESSUTO CONNETTIVO - UOMINI

Tasso di mortalità regionale

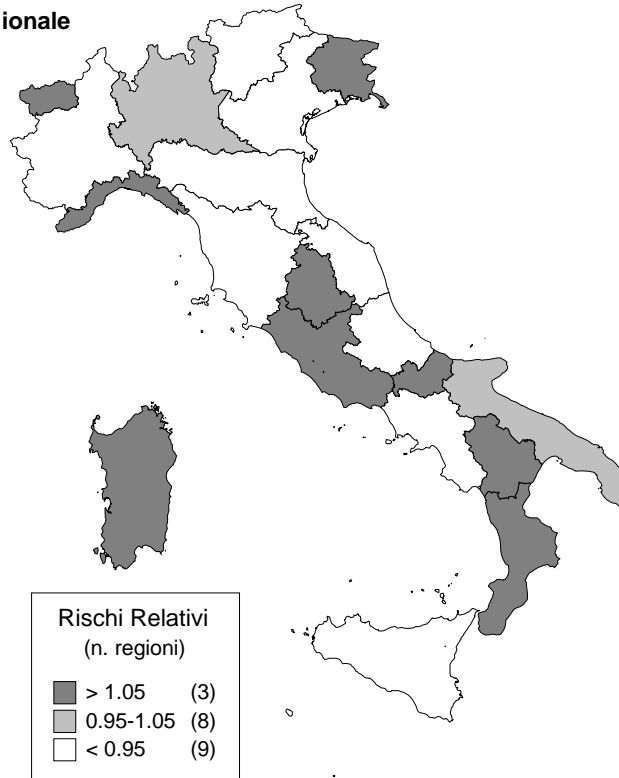

Tasso di mortalità per ripartizione geografica

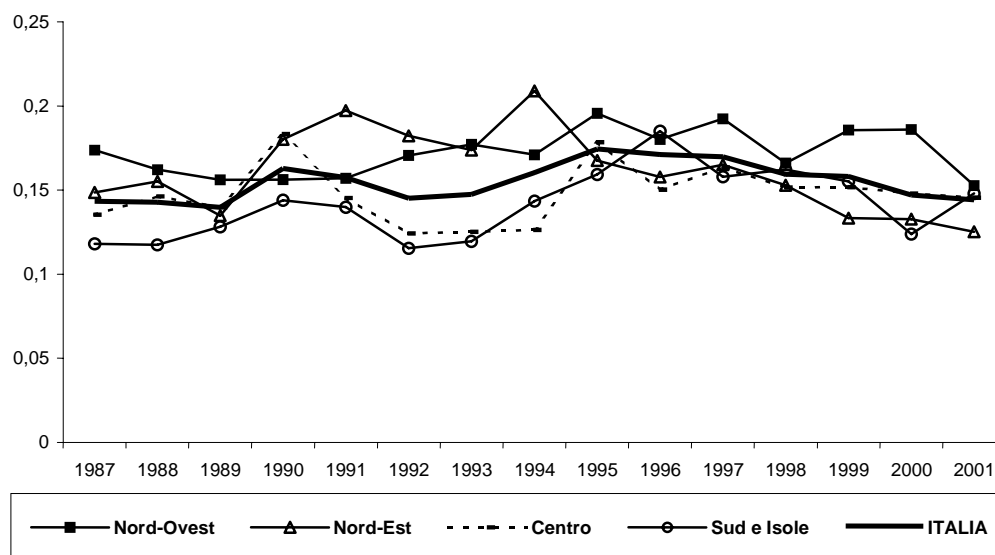

MORTALITA' PER MAL. DEL SISTEMA OSTEO-MUSC. E TESSUTO CONNETTIVO - DONNE

Tasso di mortalità regionale

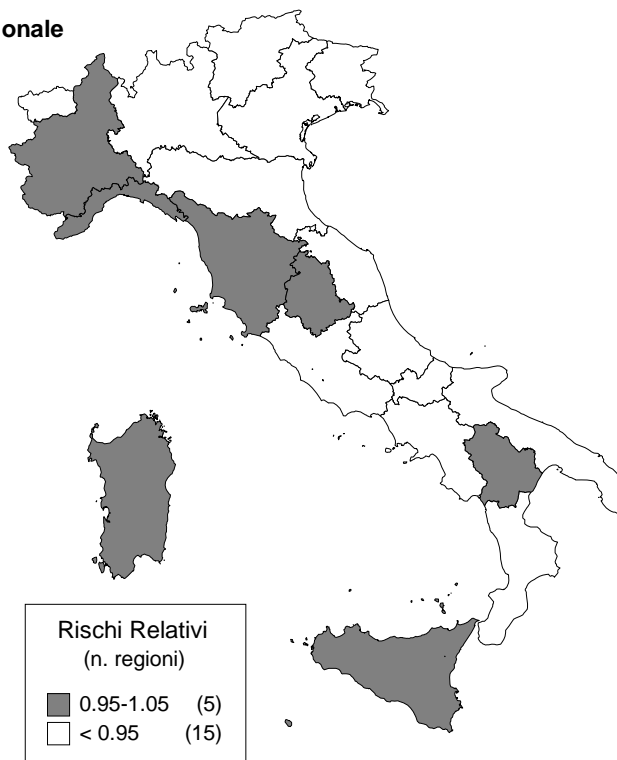

Tasso di mortalità per ripartizione geografica

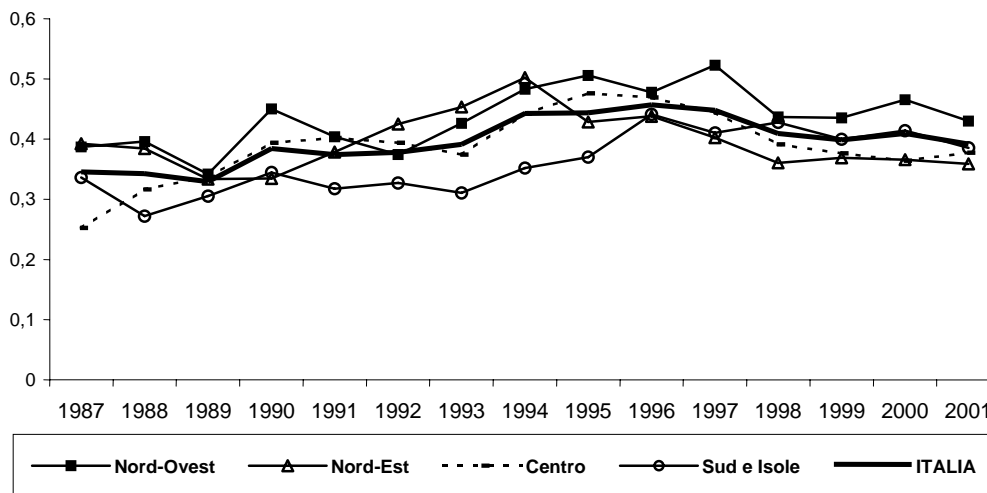

MORTALITA' PER MALFORMAZIONI CONGENITE

ICD IX Rev.: 740-759

Età	UOMINI			DONNE		
	Decessi	Tassi	ES	Decessi	Tassi	ES
0	391	14,30	(0,72)	330	12,76	(0,70)
1 - 4	39	0,36	(0,06)	35	0,34	(0,06)
5 - 9	9	0,06	(0,02)	7	0,05	(0,02)
10 - 14	12	0,08	(0,02)	18	0,13	(0,03)
15 - 19	21	0,14	(0,03)	14	0,10	(0,03)
20 - 24	15	0,09	(0,02)	16	0,09	(0,02)
25 - 29	15	0,07	(0,02)	11	0,05	(0,02)
30 - 34	19	0,08	(0,02)	8	0,04	(0,01)
35 - 39	15	0,06	(0,02)	15	0,07	(0,02)
40 - 44	10	0,05	(0,02)	17	0,08	(0,02)
45 - 49	14	0,08	(0,02)	14	0,07	(0,02)
50 - 54	31	0,16	(0,03)	22	0,11	(0,02)
55 - 59	22	0,14	(0,03)	22	0,13	(0,03)
60 - 64	23	0,14	(0,03)	30	0,17	(0,03)
65 - 69	24	0,17	(0,03)	28	0,17	(0,03)
70 - 74	14	0,12	(0,03)	25	0,16	(0,03)
75 - 79	17	0,19	(0,05)	19	0,14	(0,03)
80 - 84	25	0,58	(0,12)	15	0,19	(0,05)
85 e oltre	19	0,52	(0,12)	30	0,34	(0,06)
Tasso std		0,27	(0,01)		0,23	(0,01)

TASSI STANDARDIZZATI, 0-74 anni e tutte le età

REGIONI	UOMINI				DONNE			
	0-74 anni		Tutte le età		0-74 anni		Tutte le età	
	Tassi	ES	Tassi	ES	Tassi	ES	Tassi	ES
Piemonte	0,29	(0,04)	0,29	(0,04)	0,12	(0,03)	0,11	(0,02)
Valle d'Aosta	0,54	(0,31)	0,51	(0,30)	0,18	(0,18)	0,17	(0,17)
Lombardia	0,30	(0,03)	0,31	(0,03)	0,17	(0,02)	0,18	(0,02)
Trentino Alto Adige	0,12	(0,05)	0,21	(0,07)	0,09	(0,04)	0,12	(0,05)
Veneto	0,16	(0,03)	0,17	(0,03)	0,18	(0,03)	0,19	(0,03)
Friuli Venezia Giulia	0,15	(0,05)	0,16	(0,05)	0,26	(0,07)	0,27	(0,07)
Liguria	0,25	(0,07)	0,26	(0,07)	0,28	(0,07)	0,27	(0,07)
Emilia Romagna	0,23	(0,04)	0,24	(0,04)	0,16	(0,03)	0,17	(0,03)
Toscana	0,25	(0,04)	0,25	(0,04)	0,14	(0,03)	0,15	(0,03)
Umbria	0,23	(0,08)	0,22	(0,08)	0,26	(0,09)	0,27	(0,08)
Marche	0,30	(0,07)	0,29	(0,07)	0,30	(0,07)	0,29	(0,07)
Lazio	0,26	(0,03)	0,25	(0,03)	0,28	(0,04)	0,27	(0,03)
Abruzzo	0,25	(0,07)	0,27	(0,07)	0,26	(0,07)	0,26	(0,06)
Molise	0,33	(0,17)	0,31	(0,16)	0,34	(0,16)	0,32	(0,14)
Campania	0,23	(0,03)	0,24	(0,03)	0,29	(0,03)	0,27	(0,03)
Puglia	0,33	(0,04)	0,34	(0,04)	0,22	(0,03)	0,21	(0,03)
Basilicata	0,35	(0,11)	0,34	(0,11)	0,11	(0,06)	0,10	(0,06)
Calabria	0,26	(0,05)	0,27	(0,05)	0,28	(0,06)	0,27	(0,05)
Sicilia	0,31	(0,04)	0,30	(0,03)	0,39	(0,04)	0,37	(0,04)
Sardegna	0,18	(0,05)	0,20	(0,05)	0,35	(0,07)	0,37	(0,07)
Nord-Ovest	0,29	(0,02)	0,30	(0,02)	0,17	(0,02)	0,17	(0,02)
Nord-Est	0,18	(0,02)	0,20	(0,02)	0,17	(0,02)	0,18	(0,02)
Centro	0,26	(0,02)	0,25	(0,02)	0,24	(0,02)	0,24	(0,02)
Isole - Sud	0,28	(0,02)	0,28	(0,02)	0,30	(0,02)	0,29	(0,02)
ITALIA	0,26	(0,01)	0,27	(0,01)	0,23	(0,01)	0,23	(0,01)

MORTALITA' PER MALFORMAZIONI CONGENITE UOMINI

Tasso di mortalità regionale

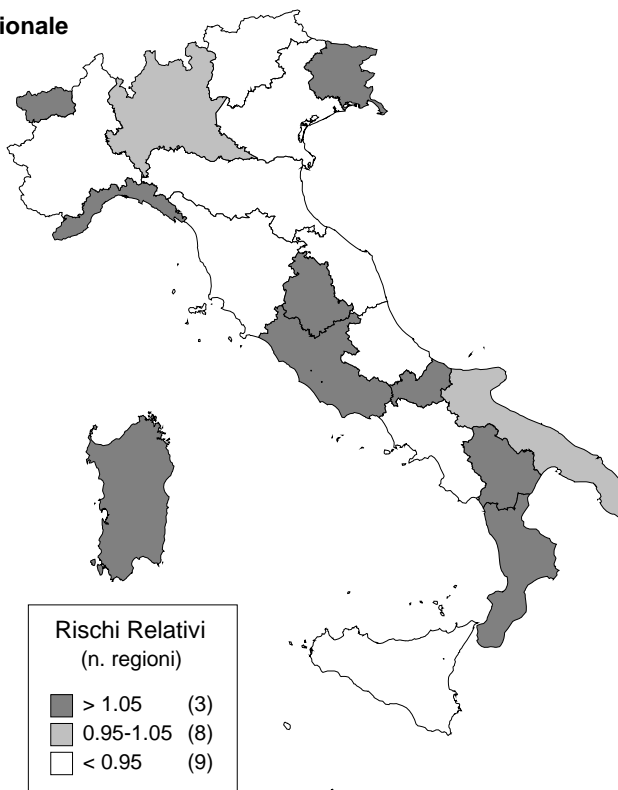

Tasso di mortalità per ripartizione geografica

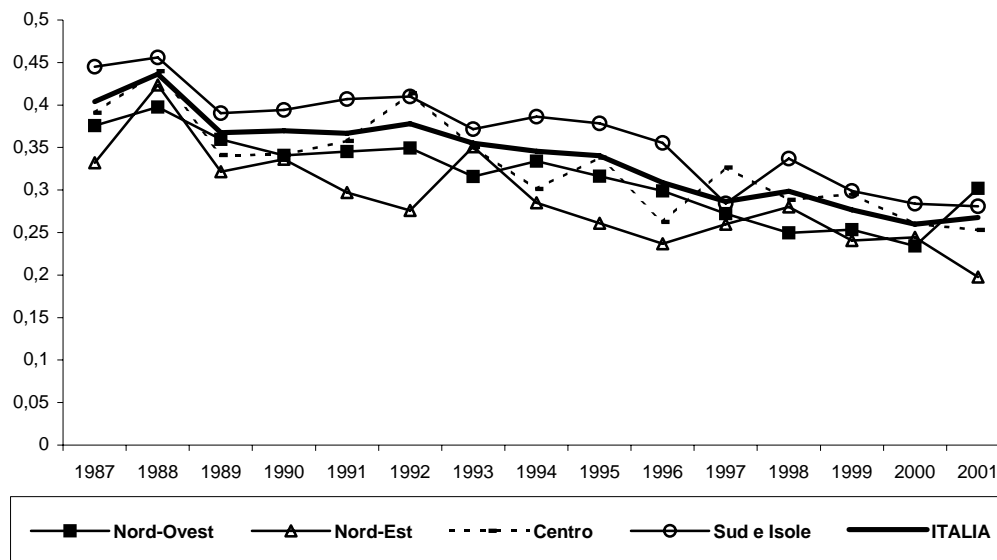

MORTALITA' PER MALFORMAZIONI CONGENITE DONNE

Tasso di mortalità regionale

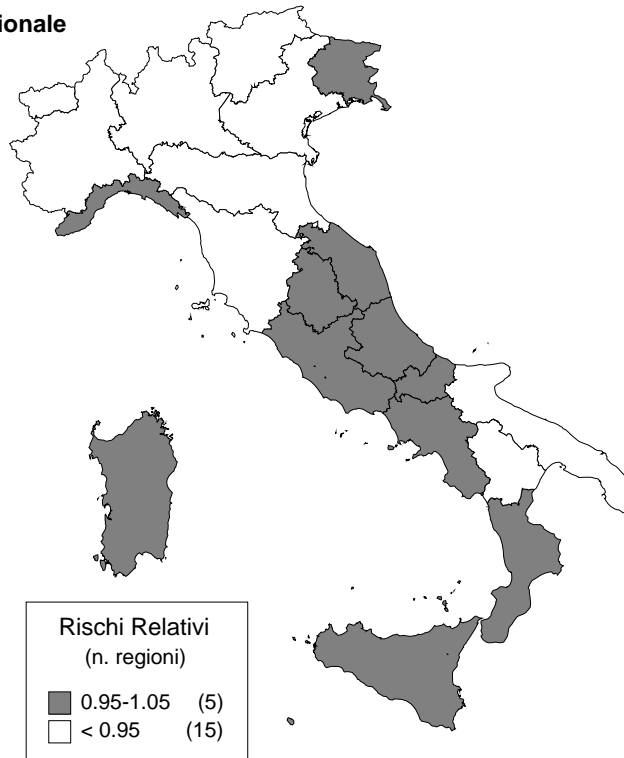

Tasso di mortalità per ripartizione geografica

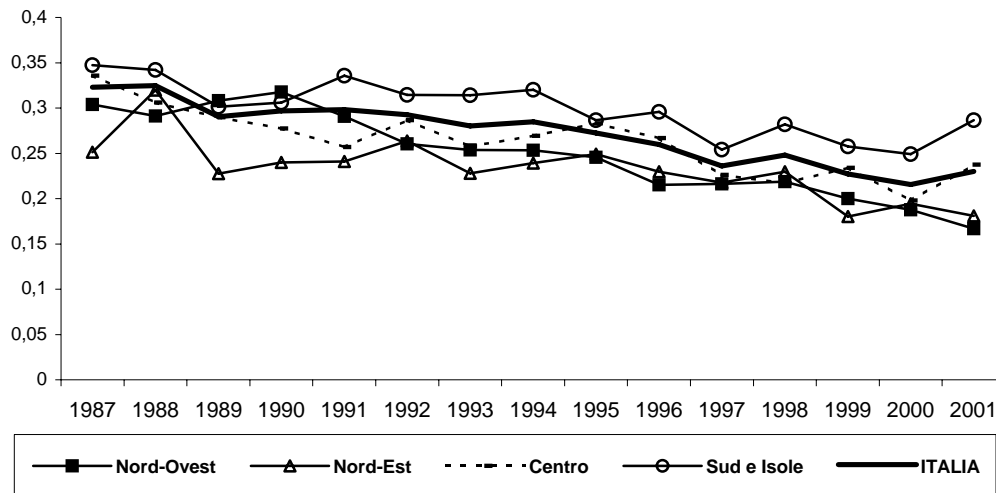

MORTALITA' PER SINTOMI E STATI MORBOSI MAL DEFINITI
ICD IX Rev.: 780-799

Età	UOMINI			DONNE		
	Decessi	Tassi	ES	Decessi	Tassi	ES
0	45	1,65	(0,25)	33	1,28	(0,22)
1 - 4	11	0,10	(0,03)	4	0,04	(0,02)
5 - 9	4	0,03	(0,01)	4	0,03	(0,02)
10 - 14	13	0,09	(0,02)	3	0,02	(0,01)
15 - 19	38	0,25	(0,04)	12	0,08	(0,02)
20 - 24	63	0,36	(0,04)	14	0,08	(0,02)
25 - 29	108	0,50	(0,05)	26	0,12	(0,02)
30 - 34	120	0,51	(0,05)	26	0,11	(0,02)
35 - 39	122	0,52	(0,05)	30	0,13	(0,02)
40 - 44	98	0,48	(0,05)	28	0,14	(0,03)
45 - 49	97	0,52	(0,05)	37	0,20	(0,03)
50 - 54	94	0,49	(0,05)	24	0,12	(0,02)
55 - 59	104	0,65	(0,06)	38	0,22	(0,04)
60 - 64	126	0,76	(0,07)	56	0,31	(0,04)
65 - 69	187	1,31	(0,10)	89	0,54	(0,06)
70 - 74	189	1,55	(0,11)	118	0,75	(0,07)
75 - 79	250	2,78	(0,18)	227	1,66	(0,11)
80 - 84	205	4,79	(0,33)	306	3,96	(0,23)
85 e oltre	1000	27,37	(0,87)	2538	28,95	(0,57)
Tasso std		0,84	(0,02)		0,85	(0,01)

TASSI STANDARDIZZATI, 0-74 anni e tutte le età

REGIONI	UOMINI				DONNE			
	0-74 anni		Tutte le età		0-74 anni		Tutte le età	
	Tassi	ES	Tassi	ES	Tassi	ES	Tassi	ES
Piemonte	0,20	(0,03)	0,55	(0,04)	0,12	(0,02)	0,94	(0,05)
Valle d'Aosta	1,98	(0,61)	1,98	(0,59)	0,00	(0,00)	1,54	(0,41)
Lombardia	0,29	(0,03)	0,53	(0,03)	0,13	(0,02)	0,58	(0,03)
Trentino Alto Adige	0,18	(0,06)	0,47	(0,10)	0,17	(0,06)	0,61	(0,10)
Veneto	0,15	(0,03)	0,31	(0,04)	0,08	(0,02)	0,44	(0,04)
Friuli Venezia Giulia	0,40	(0,08)	0,66	(0,09)	0,07	(0,03)	0,41	(0,06)
Liguria	2,83	(0,20)	3,74	(0,21)	0,99	(0,11)	2,09	(0,13)
Emilia Romagna	0,27	(0,04)	0,46	(0,04)	0,17	(0,03)	0,58	(0,04)
Toscana	0,32	(0,04)	0,65	(0,05)	0,08	(0,02)	0,83	(0,05)
Umbria	0,19	(0,07)	0,66	(0,10)	0,18	(0,07)	0,96	(0,12)
Marche	0,11	(0,04)	0,35	(0,06)	0,03	(0,02)	0,46	(0,06)
Lazio	0,35	(0,04)	0,59	(0,05)	0,14	(0,02)	0,57	(0,04)
Abruzzo	0,17	(0,06)	0,33	(0,07)	0,05	(0,03)	0,41	(0,07)
Molise	0,40	(0,17)	0,51	(0,17)	0,00	(0,00)	0,63	(0,14)
Campania	1,60	(0,08)	1,91	(0,08)	0,47	(0,04)	1,05	(0,06)
Puglia	0,18	(0,03)	0,48	(0,05)	0,09	(0,02)	0,74	(0,06)
Basilicata	0,89	(0,18)	1,16	(0,19)	0,24	(0,09)	0,58	(0,13)
Calabria	0,48	(0,07)	0,95	(0,09)	0,22	(0,05)	1,24	(0,10)
Sicilia	0,63	(0,05)	1,28	(0,07)	0,25	(0,03)	1,86	(0,08)
Sardegna	0,35	(0,07)	0,98	(0,10)	0,08	(0,03)	1,44	(0,12)
Nord-Ovest	0,55	(0,03)	0,93	(0,03)	0,22	(0,02)	0,90	(0,03)
Nord-Est	0,23	(0,02)	0,42	(0,03)	0,12	(0,01)	0,51	(0,02)
Centro	0,30	(0,02)	0,59	(0,03)	0,11	(0,01)	0,70	(0,03)
Isole - Sud	0,74	(0,03)	1,17	(0,03)	0,24	(0,02)	1,18	(0,03)
ITALIA	0,51	(0,01)	0,84	(0,02)	0,19	(0,01)	0,85	(0,01)

MORTALITA' PER SINTOMI E STATI MORBOSI MAL DEFINITI UOMINI

Tasso di mortalità regionale

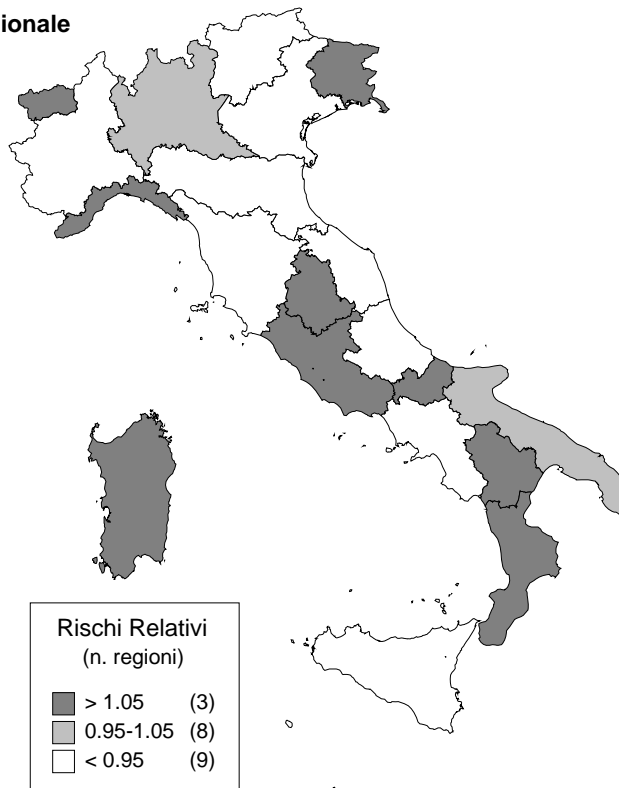

Tasso di mortalità per ripartizione geografica

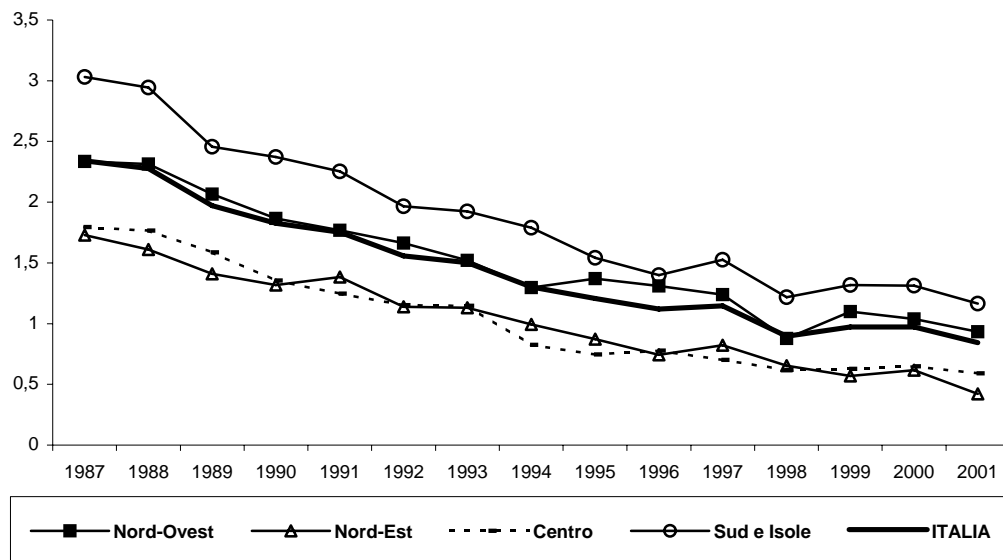

MORTALITA' PER SINTOMI E STATI MORBOSI MAL DEFINITI DONNE

Tasso di mortalità regionale

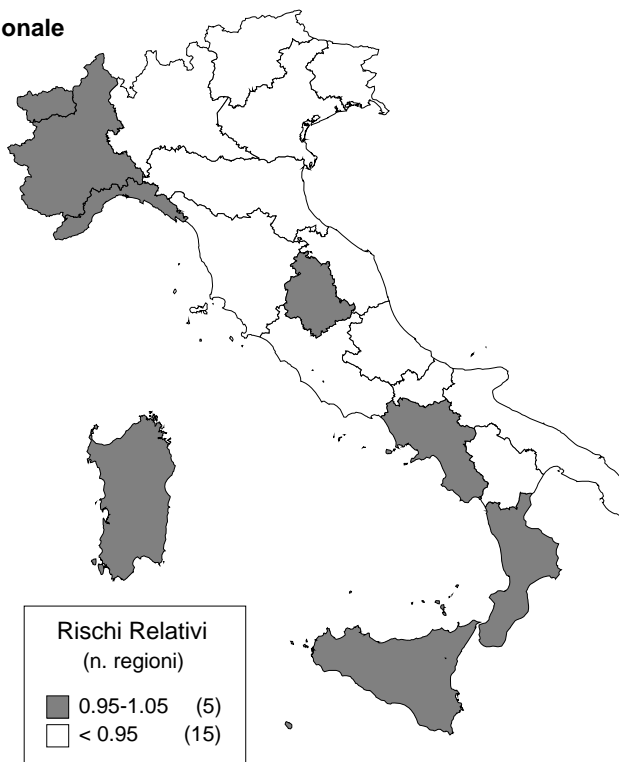

Tasso di mortalità per ripartizione geografica

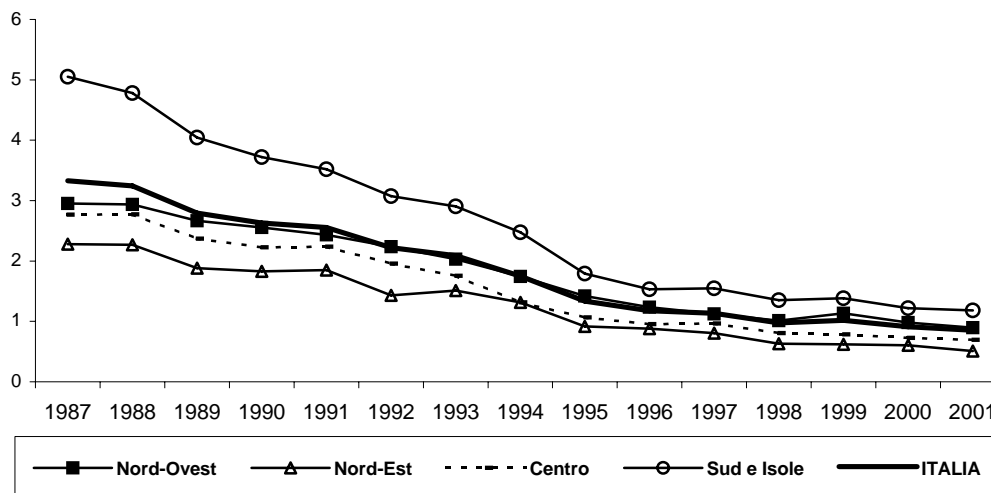

MORTALITA' PER ACCIDENTI,AVVELENAMENTI E TRAUMATISMI
ICD IX Rev.: 800-999

Età	UOMINI			DONNE		
	Decessi	Tassi	ES	Decessi	Tassi	ES
0	27	0,99	(0,19)	16	0,62	(0,15)
1 - 4	45	0,41	(0,06)	23	0,22	(0,05)
5 - 9	37	0,26	(0,04)	26	0,20	(0,04)
10 - 14	93	0,64	(0,07)	39	0,28	(0,05)
15 - 19	607	3,95	(0,16)	136	0,93	(0,08)
20 - 24	1024	5,79	(0,18)	211	1,24	(0,09)
25 - 29	1090	5,00	(0,15)	225	1,05	(0,07)
30 - 34	1054	4,51	(0,14)	197	0,86	(0,06)
35 - 39	888	3,79	(0,13)	224	0,97	(0,06)
40 - 44	814	3,97	(0,14)	211	1,03	(0,07)
45 - 49	682	3,65	(0,14)	205	1,09	(0,08)
50 - 54	774	4,02	(0,14)	233	1,18	(0,08)
55 - 59	688	4,27	(0,16)	234	1,38	(0,09)
60 - 64	868	5,24	(0,18)	308	1,70	(0,10)
65 - 69	859	6,02	(0,21)	387	2,33	(0,12)
70 - 74	1119	9,15	(0,27)	614	3,89	(0,16)
75 - 79	1366	15,20	(0,41)	1046	7,63	(0,24)
80 - 84	1025	23,96	(0,75)	1319	17,05	(0,47)
85 e oltre	2248	61,53	(1,30)	4756	54,25	(0,79)
Tasso std		5,04	(0,04)		2,78	(0,03)

TASSI STANDARDIZZATI, 0-74 anni e tutte le età

REGIONI	UOMINI				DONNE			
	0-74 anni		Tutte le età		0-74 anni		Tutte le età	
	Tassi	ES	Tassi	ES	Tassi	ES	Tassi	ES
Piemonte	4,82	(0,16)	6,04	(0,17)	1,50	(0,09)	3,25	(0,11)
Valle d'Aosta	7,30	(1,19)	8,74	(1,25)	1,47	(0,54)	4,17	(0,77)
Lombardia	4,12	(0,10)	5,11	(0,11)	1,24	(0,05)	2,60	(0,07)
Trentino Alto Adige	6,18	(0,39)	6,53	(0,39)	1,09	(0,16)	1,38	(0,17)
Veneto	4,73	(0,15)	5,67	(0,16)	1,44	(0,08)	2,69	(0,10)
Friuli Venezia Giulia	5,08	(0,31)	6,19	(0,32)	1,47	(0,16)	2,96	(0,19)
Liguria	2,97	(0,21)	4,12	(0,22)	0,84	(0,11)	2,45	(0,14)
Emilia Romagna	4,70	(0,17)	5,58	(0,17)	1,56	(0,10)	2,86	(0,11)
Toscana	3,85	(0,16)	4,96	(0,17)	1,01	(0,08)	2,55	(0,10)
Umbria	3,80	(0,32)	5,05	(0,33)	1,34	(0,19)	2,55	(0,22)
Marche	4,38	(0,26)	5,56	(0,27)	1,41	(0,15)	2,97	(0,18)
Lazio	3,64	(0,13)	5,07	(0,14)	1,15	(0,07)	3,57	(0,11)
Abruzzo	4,41	(0,28)	5,54	(0,29)	1,04	(0,13)	2,72	(0,18)
Molise	4,46	(0,56)	5,58	(0,58)	1,15	(0,27)	2,79	(0,36)
Campania	2,56	(0,10)	3,39	(0,11)	0,84	(0,06)	2,54	(0,10)
Puglia	3,43	(0,14)	4,43	(0,15)	1,00	(0,07)	2,81	(0,11)
Basilicata	4,45	(0,40)	5,56	(0,42)	1,25	(0,21)	2,83	(0,29)
Calabria	3,90	(0,21)	4,79	(0,22)	0,90	(0,10)	2,83	(0,16)
Sicilia	3,24	(0,12)	4,35	(0,13)	1,09	(0,07)	2,88	(0,10)
Sardegna	4,84	(0,25)	6,10	(0,27)	1,33	(0,13)	3,68	(0,20)
Nord-Ovest	4,24	(0,08)	5,33	(0,09)	1,27	(0,04)	2,79	(0,05)
Nord-Est	4,89	(0,10)	5,78	(0,11)	1,45	(0,06)	2,69	(0,06)
Centro	3,82	(0,09)	5,07	(0,09)	1,15	(0,05)	3,00	(0,06)
Isole - Sud	3,42	(0,06)	4,44	(0,07)	1,00	(0,03)	2,82	(0,05)
ITALIA	3,97	(0,04)	5,04	(0,04)	1,18	(0,02)	2,78	(0,03)

MORTALITA' PER ACCIDENTI,AVVELENAMENTI E TRAUMATISMI UOMINI

Tasso di mortalità regionale

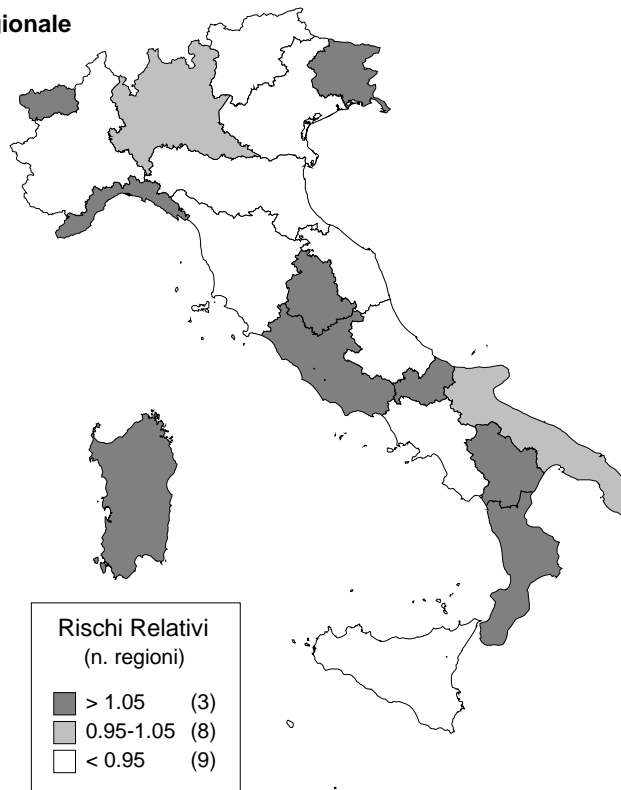

Tasso di mortalità per ripartizione geografica

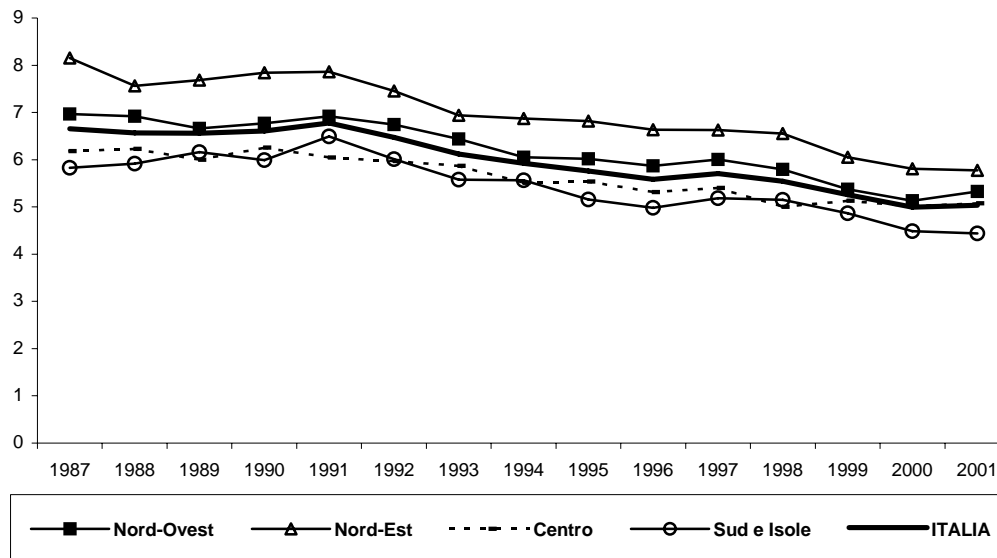

MORTALITA' PER ACCIDENTI,AVVELENAMENTI E TRAUMATISMI DONNE

Tasso di mortalità regionale

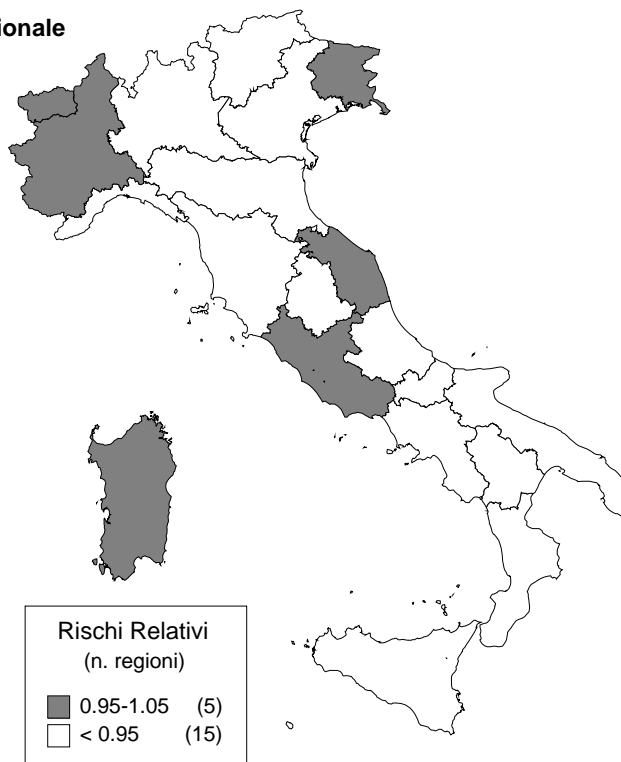

Tasso di mortalità per ripartizione geografica

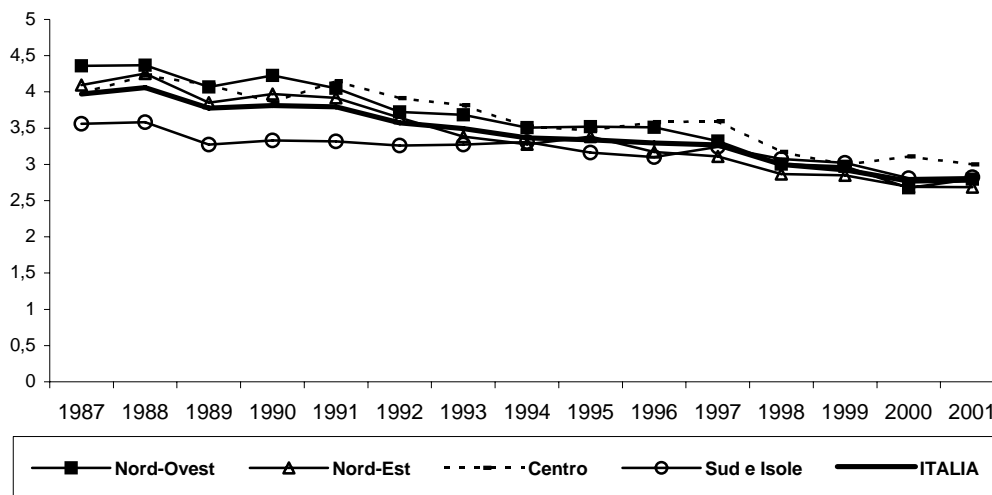

MORTALITA' PER FRATTURE

ICD IX Rev.: 820-829

Età	UOMINI			DONNE		
	Decessi	Tassi	ES	Decessi	Tassi	ES
0	5	0,18	(0,08)	3	0,12	(0,07)
1 - 4	10	0,09	(0,03)	5	0,05	(0,02)
5 - 9	13	0,09	(0,03)	8	0,06	(0,02)
10 - 14	31	0,21	(0,04)	14	0,10	(0,03)
15 - 19	241	1,57	(0,10)	56	0,38	(0,05)
20 - 24	345	1,95	(0,10)	84	0,49	(0,05)
25 - 29	361	1,66	(0,09)	78	0,37	(0,04)
30 - 34	338	1,45	(0,08)	48	0,21	(0,03)
35 - 39	254	1,08	(0,07)	65	0,28	(0,03)
40 - 44	238	1,16	(0,08)	55	0,27	(0,04)
45 - 49	181	0,97	(0,07)	48	0,25	(0,04)
50 - 54	234	1,22	(0,08)	61	0,31	(0,04)
55 - 59	177	1,10	(0,08)	52	0,31	(0,04)
60 - 64	250	1,51	(0,10)	94	0,52	(0,05)
65 - 69	274	1,92	(0,12)	143	0,86	(0,07)
70 - 74	429	3,51	(0,17)	298	1,89	(0,11)
75 - 79	645	7,18	(0,28)	656	4,79	(0,19)
80 - 84	599	14,00	(0,57)	997	12,89	(0,41)
85 e oltre	1668	45,66	(1,12)	3993	45,55	(0,72)
Tasso std		1,97	(0,03)		1,69	(0,02)

TASSI STANDARDIZZATI, 0-74 anni e tutte le età

REGIONI	UOMINI				DONNE			
	0-74 anni		Tutte le età		0-74 anni		Tutte le età	
	Tassi	ES	Tassi	ES	Tassi	ES	Tassi	ES
Piemonte	1,52	(0,09)	2,31	(0,10)	0,48	(0,05)	1,90	(0,08)
Valle d'Aosta	2,11	(0,72)	2,88	(0,76)	0,00	(0,00)	2,30	(0,53)
Lombardia	1,37	(0,06)	2,02	(0,07)	0,38	(0,03)	1,44	(0,05)
Trentino Alto Adige	1,08	(0,17)	1,15	(0,17)	0,17	(0,07)	0,28	(0,07)
Veneto	1,21	(0,08)	1,75	(0,09)	0,38	(0,04)	1,31	(0,07)
Friuli Venezia Giulia	1,61	(0,17)	2,32	(0,19)	0,47	(0,09)	1,64	(0,13)
Liguria	0,75	(0,11)	1,56	(0,13)	0,27	(0,06)	1,53	(0,10)
Emilia Romagna	1,46	(0,09)	1,94	(0,10)	0,49	(0,06)	1,46	(0,07)
Toscana	1,29	(0,09)	2,02	(0,10)	0,32	(0,04)	1,48	(0,07)
Umbria	1,58	(0,20)	2,24	(0,22)	0,58	(0,13)	1,57	(0,17)
Marche	1,58	(0,16)	2,29	(0,17)	0,44	(0,08)	1,69	(0,13)
Lazio	1,35	(0,08)	2,45	(0,10)	0,51	(0,04)	2,60	(0,09)
Abruzzo	1,13	(0,14)	1,74	(0,16)	0,32	(0,07)	1,73	(0,14)
Molise	0,94	(0,25)	1,76	(0,30)	0,21	(0,12)	1,62	(0,26)
Campania	0,90	(0,06)	1,53	(0,08)	0,39	(0,04)	1,83	(0,08)
Puglia	1,19	(0,08)	1,90	(0,10)	0,38	(0,04)	1,91	(0,09)
Basilicata	1,40	(0,22)	2,20	(0,26)	0,26	(0,09)	1,66	(0,21)
Calabria	1,32	(0,12)	1,99	(0,14)	0,31	(0,06)	1,94	(0,13)
Sicilia	1,06	(0,07)	1,85	(0,08)	0,36	(0,04)	1,92	(0,08)
Sardegna	1,55	(0,14)	2,28	(0,16)	0,47	(0,08)	2,40	(0,16)
Nord-Ovest	1,36	(0,05)	2,08	(0,05)	0,39	(0,02)	1,60	(0,04)
Nord-Est	1,34	(0,05)	1,84	(0,06)	0,41	(0,03)	1,33	(0,04)
Centro	1,38	(0,05)	2,24	(0,06)	0,45	(0,03)	1,95	(0,05)
Isole - Sud	1,12	(0,03)	1,83	(0,04)	0,37	(0,02)	1,91	(0,04)
ITALIA	1,26	(0,02)	1,97	(0,03)	0,39	(0,01)	1,69	(0,02)

MORTALITA' PER FRATTURE UOMINI

Tasso di mortalità regionale

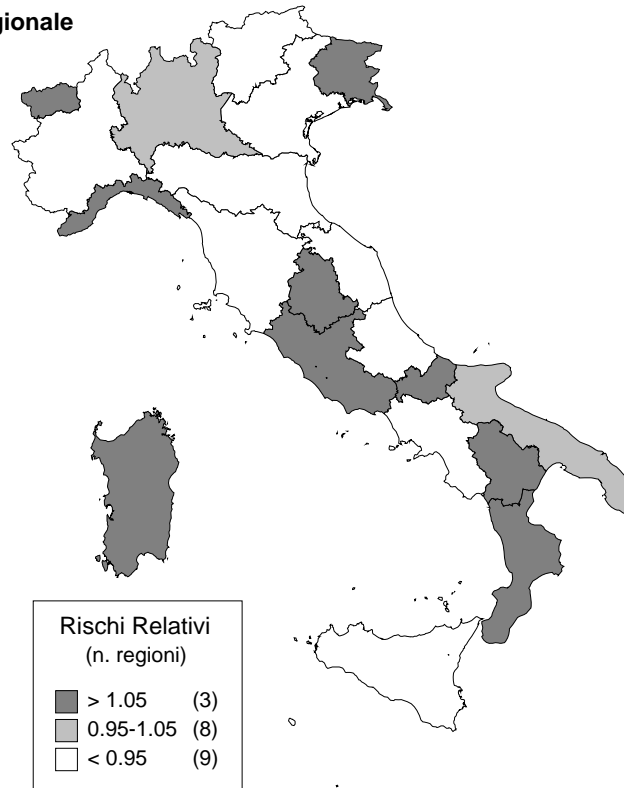

Tasso di mortalità per ripartizione geografica

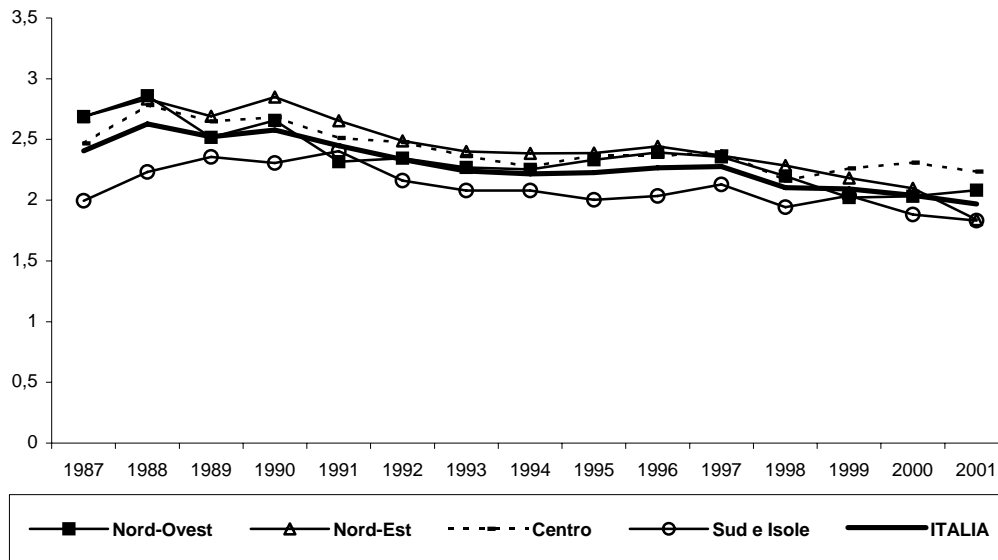

MORTALITA' PER FRATTURE DONNE

Tasso di mortalità regionale

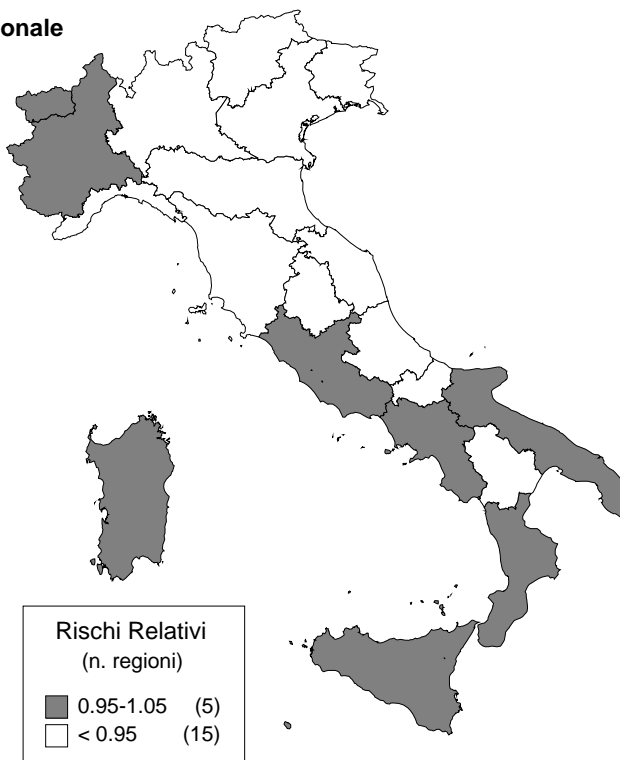

Tasso di mortalità per ripartizione geografica

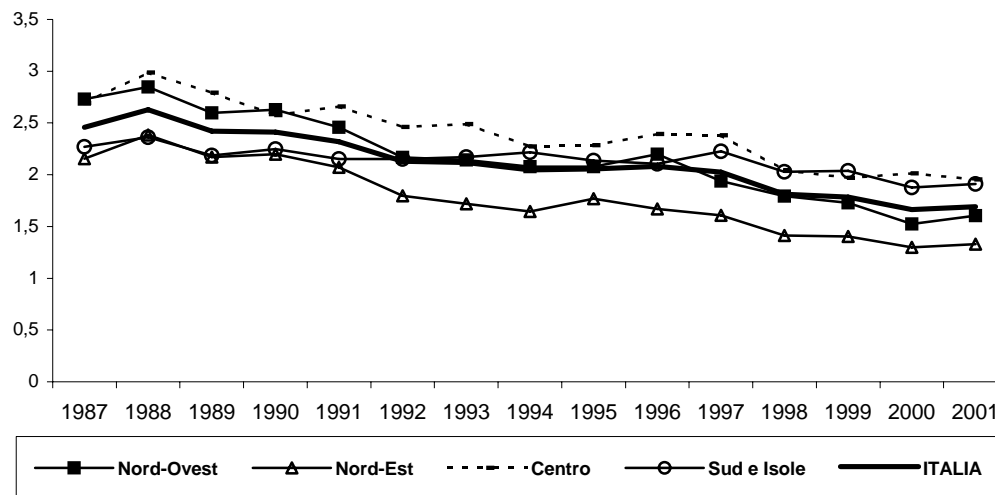

MORTALITA' PER TRAUMATISMI

ICD IX Rev.: 850-869;950-959

Età	UOMINI			DONNE		
	Decessi	Tassi	ES	Decessi	Tassi	ES
0	6	0,22	(0,09)	4	0,16	(0,08)
1 - 4	18	0,17	(0,04)	9	0,09	(0,03)
5 - 9	18	0,13	(0,03)	11	0,08	(0,03)
10 - 14	47	0,32	(0,05)	21	0,15	(0,03)
15 - 19	280	1,82	(0,11)	61	0,42	(0,05)
20 - 24	492	2,78	(0,13)	99	0,58	(0,06)
25 - 29	516	2,37	(0,10)	103	0,48	(0,05)
30 - 34	469	2,01	(0,09)	97	0,42	(0,04)
35 - 39	394	1,68	(0,08)	105	0,45	(0,04)
40 - 44	327	1,59	(0,09)	95	0,46	(0,05)
45 - 49	281	1,51	(0,09)	91	0,48	(0,05)
50 - 54	289	1,50	(0,09)	93	0,47	(0,05)
55 - 59	293	1,82	(0,11)	97	0,57	(0,06)
60 - 64	365	2,20	(0,12)	128	0,71	(0,06)
65 - 69	354	2,48	(0,13)	129	0,78	(0,07)
70 - 74	438	3,58	(0,17)	183	1,16	(0,09)
75 - 79	461	5,13	(0,24)	253	1,85	(0,12)
80 - 84	268	6,26	(0,38)	194	2,51	(0,18)
85 e oltre	379	10,37	(0,53)	438	5,00	(0,24)
Tasso std		1,96	(0,03)		0,67	(0,01)

TASSI STANDARDIZZATI, 0-74 anni e tutte le età

REGIONI	UOMINI				DONNE			
	0-74 anni		Tutte le età		0-74 anni		Tutte le età	
	Tassi	ES	Tassi	ES	Tassi	ES	Tassi	ES
Piemonte	2,02	(0,10)	2,29	(0,11)	0,66	(0,06)	0,83	(0,06)
Valle d'Aosta	2,61	(0,67)	2,77	(0,66)	0,99	(0,47)	1,28	(0,48)
Lombardia	1,74	(0,07)	1,99	(0,07)	0,53	(0,04)	0,73	(0,04)
Trentino Alto Adige	2,95	(0,27)	3,15	(0,27)	0,46	(0,11)	0,58	(0,11)
Veneto	2,24	(0,11)	2,48	(0,11)	0,61	(0,06)	0,84	(0,06)
Friuli Venezia Giulia	2,08	(0,21)	2,29	(0,21)	0,57	(0,11)	0,79	(0,11)
Liguria	1,56	(0,16)	1,82	(0,16)	0,44	(0,08)	0,74	(0,09)
Emilia Romagna	2,03	(0,11)	2,32	(0,11)	0,71	(0,07)	0,89	(0,07)
Toscana	1,69	(0,11)	1,93	(0,11)	0,44	(0,05)	0,71	(0,06)
Umbria	1,44	(0,20)	1,74	(0,20)	0,41	(0,11)	0,54	(0,11)
Marche	2,03	(0,18)	2,30	(0,18)	0,53	(0,09)	0,74	(0,10)
Lazio	1,44	(0,08)	1,66	(0,08)	0,44	(0,04)	0,60	(0,05)
Abruzzo	2,32	(0,20)	2,64	(0,20)	0,46	(0,09)	0,63	(0,10)
Molise	2,43	(0,41)	2,54	(0,40)	0,28	(0,13)	0,43	(0,14)
Campania	1,07	(0,06)	1,16	(0,07)	0,26	(0,03)	0,35	(0,04)
Puglia	1,56	(0,09)	1,78	(0,10)	0,34	(0,04)	0,48	(0,05)
Basilicata	2,22	(0,29)	2,29	(0,28)	0,54	(0,14)	0,64	(0,14)
Calabria	1,85	(0,14)	1,99	(0,14)	0,39	(0,07)	0,59	(0,08)
Sicilia	1,34	(0,08)	1,52	(0,08)	0,48	(0,05)	0,61	(0,05)
Sardegna	1,71	(0,15)	2,03	(0,16)	0,55	(0,09)	0,72	(0,09)
Nord-Ovest	1,81	(0,05)	2,07	(0,05)	0,56	(0,03)	0,76	(0,03)
Nord-Est	2,21	(0,07)	2,46	(0,07)	0,63	(0,04)	0,83	(0,04)
Centro	1,60	(0,06)	1,84	(0,06)	0,45	(0,03)	0,66	(0,03)
Isole - Sud	1,47	(0,04)	1,68	(0,04)	0,38	(0,02)	0,52	(0,02)
ITALIA	1,73	(0,03)	1,96	(0,03)	0,48	(0,01)	0,67	(0,01)

MORTALITA' PER TRAUMATISMI UOMINI

Tasso di mortalità regionale

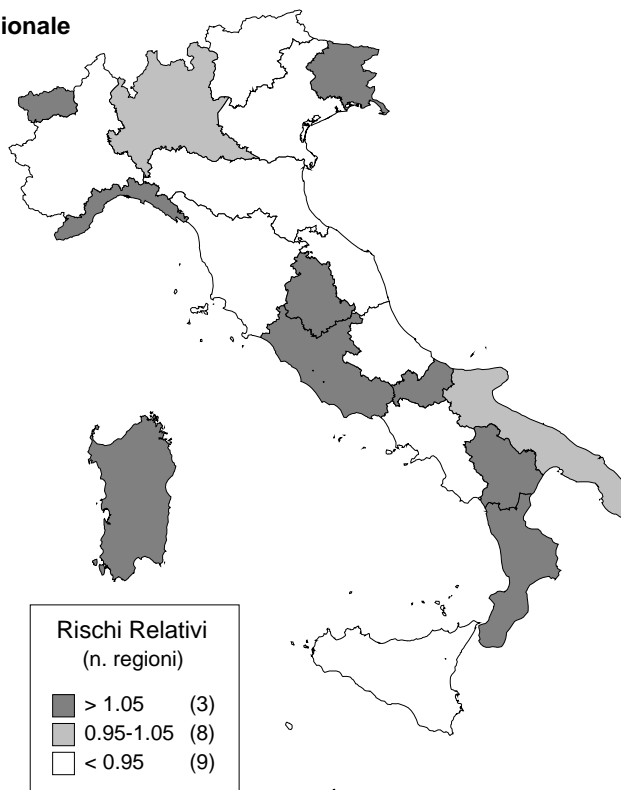

Tasso di mortalità per ripartizione geografica

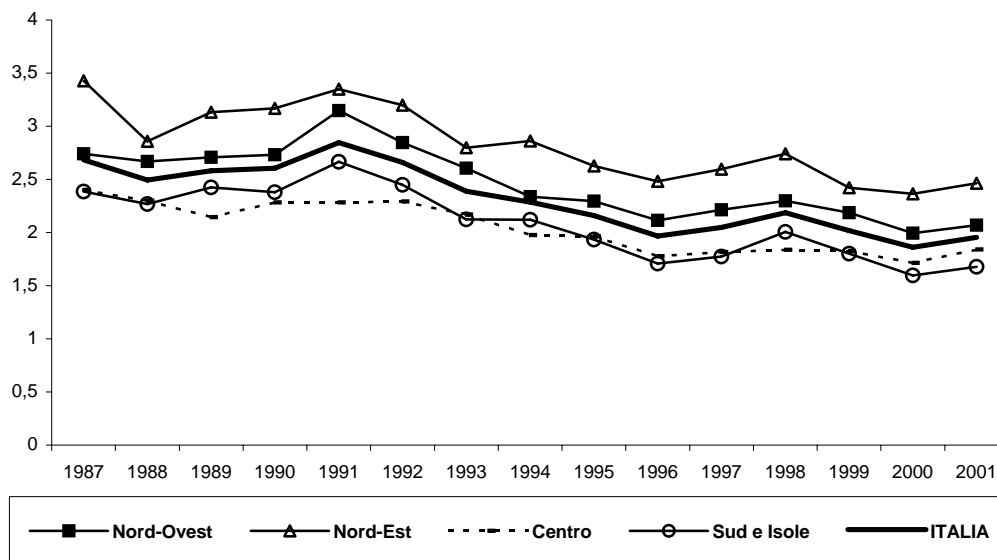

MORTALITA' PER TRAUMATISMI DONNE

Tasso di mortalità regionale

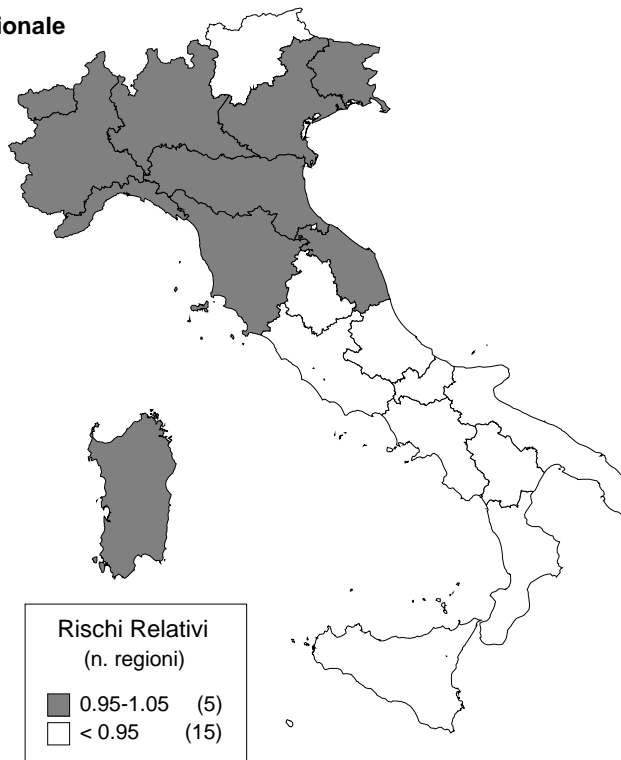

Tasso di mortalità per ripartizione geografica

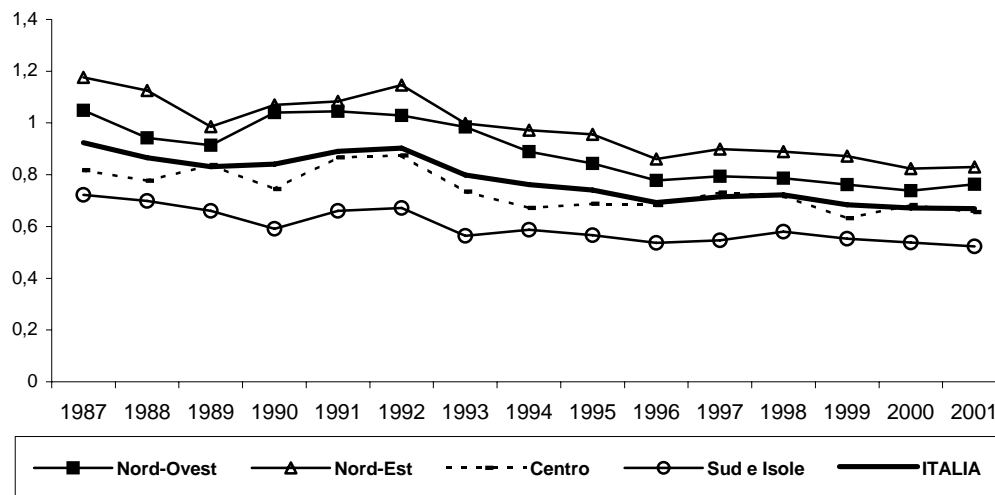

MORTALITA' PER USTIONI

ICD IX Rev.: 940-949

Età	UOMINI			DONNE		
	Decessi	Tassi	ES	Decessi	Tassi	ES
0	0	0,00	(0,00)	0	0,00	(0,00)
1 - 4	2	0,02	(0,01)	3	0,03	(0,02)
5 - 9	1	0,01	(0,01)	2	0,02	(0,01)
10 - 14	0	0,00	(0,00)	1	0,01	(0,01)
15 - 19	8	0,05	(0,02)	1	0,01	(0,01)
20 - 24	14	0,08	(0,02)	3	0,02	(0,01)
25 - 29	23	0,11	(0,02)	6	0,03	(0,01)
30 - 34	17	0,07	(0,02)	7	0,03	(0,01)
35 - 39	13	0,06	(0,02)	7	0,03	(0,01)
40 - 44	15	0,07	(0,02)	1	0,01	(0,00)
45 - 49	12	0,06	(0,02)	5	0,03	(0,01)
50 - 54	19	0,10	(0,02)	13	0,07	(0,02)
55 - 59	15	0,09	(0,02)	9	0,05	(0,02)
60 - 64	11	0,07	(0,02)	4	0,02	(0,01)
65 - 69	19	0,13	(0,03)	5	0,03	(0,01)
70 - 74	12	0,10	(0,03)	14	0,09	(0,02)
75 - 79	12	0,13	(0,04)	25	0,18	(0,04)
80 - 84	9	0,21	(0,07)	20	0,26	(0,06)
85 e oltre	18	0,49	(0,12)	42	0,48	(0,07)
Tasso std		0,07	(0,01)		0,05	(0,00)

TASSI STANDARDIZZATI, 0-74 anni e tutte le età

REGIONI	UOMINI				DONNE			
	0-74 anni		Tutte le età		0-74 anni		Tutte le età	
	Tassi	ES	Tassi	ES	Tassi	ES	Tassi	ES
Piemonte	0,11	(0,03)	0,12	(0,03)	0,03	(0,01)	0,04	(0,01)
Valle d'Aosta	0,00	(0,00)	0,00	(0,00)	0,00	(0,00)	0,00	(0,00)
Lombardia	0,08	(0,01)	0,09	(0,01)	0,01	(0,00)	0,02	(0,01)
Trentino Alto Adige	0,05	(0,04)	0,09	(0,04)	0,00	(0,00)	0,02	(0,02)
Veneto	0,07	(0,02)	0,07	(0,02)	0,03	(0,01)	0,04	(0,01)
Friuli Venezia Giulia	0,08	(0,04)	0,08	(0,03)	0,03	(0,02)	0,05	(0,02)
Liguria	0,05	(0,03)	0,07	(0,03)	0,01	(0,01)	0,03	(0,02)
Emilia Romagna	0,07	(0,02)	0,07	(0,02)	0,04	(0,02)	0,05	(0,02)
Toscana	0,04	(0,02)	0,04	(0,02)	0,01	(0,01)	0,03	(0,01)
Umbria	0,14	(0,06)	0,14	(0,06)	0,04	(0,04)	0,03	(0,03)
Marche	0,07	(0,03)	0,08	(0,03)	0,01	(0,01)	0,02	(0,01)
Lazio	0,05	(0,02)	0,08	(0,02)	0,02	(0,01)	0,06	(0,01)
Abruzzo	0,08	(0,04)	0,09	(0,04)	0,05	(0,03)	0,09	(0,03)
Molise	0,12	(0,08)	0,21	(0,10)	0,08	(0,06)	0,11	(0,06)
Campania	0,07	(0,02)	0,07	(0,02)	0,04	(0,01)	0,07	(0,02)
Puglia	0,06	(0,02)	0,07	(0,02)	0,03	(0,01)	0,06	(0,02)
Basilicata	0,04	(0,04)	0,05	(0,04)	0,03	(0,03)	0,05	(0,03)
Calabria	0,04	(0,02)	0,04	(0,02)	0,05	(0,02)	0,10	(0,03)
Sicilia	0,06	(0,02)	0,07	(0,02)	0,06	(0,02)	0,08	(0,02)
Sardegna	0,01	(0,01)	0,01	(0,01)	0,03	(0,02)	0,08	(0,03)
Nord-Ovest	0,09	(0,01)	0,09	(0,01)	0,02	(0,00)	0,03	(0,01)
Nord-Est	0,07	(0,01)	0,07	(0,01)	0,03	(0,01)	0,04	(0,01)
Centro	0,06	(0,01)	0,07	(0,01)	0,02	(0,01)	0,04	(0,01)
Isole - Sud	0,06	(0,01)	0,06	(0,01)	0,05	(0,01)	0,07	(0,01)
ITALIA	0,07	(0,01)	0,07	(0,01)	0,03	(0,00)	0,05	(0,00)

MORTALITA' PER USTIONI UOMINI

Tasso di mortalità regionale

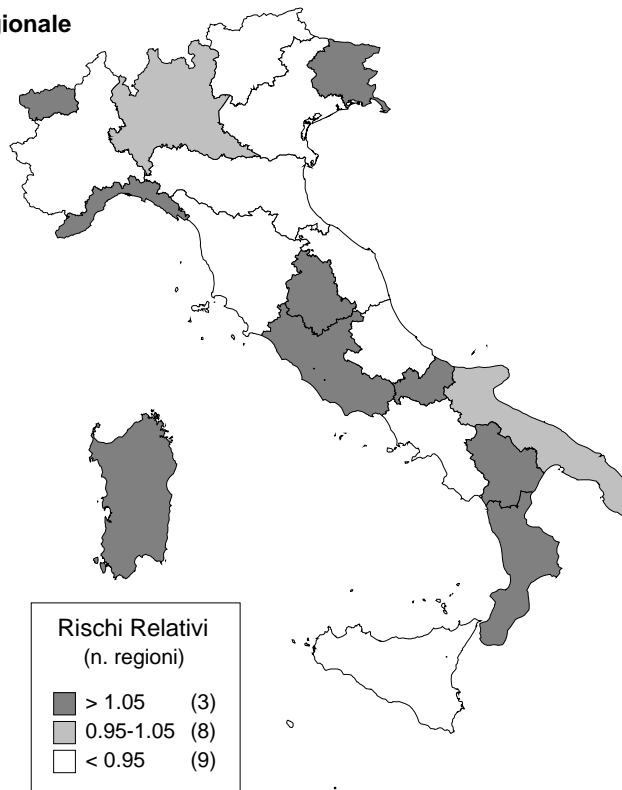

Tasso di mortalità per ripartizione geografica

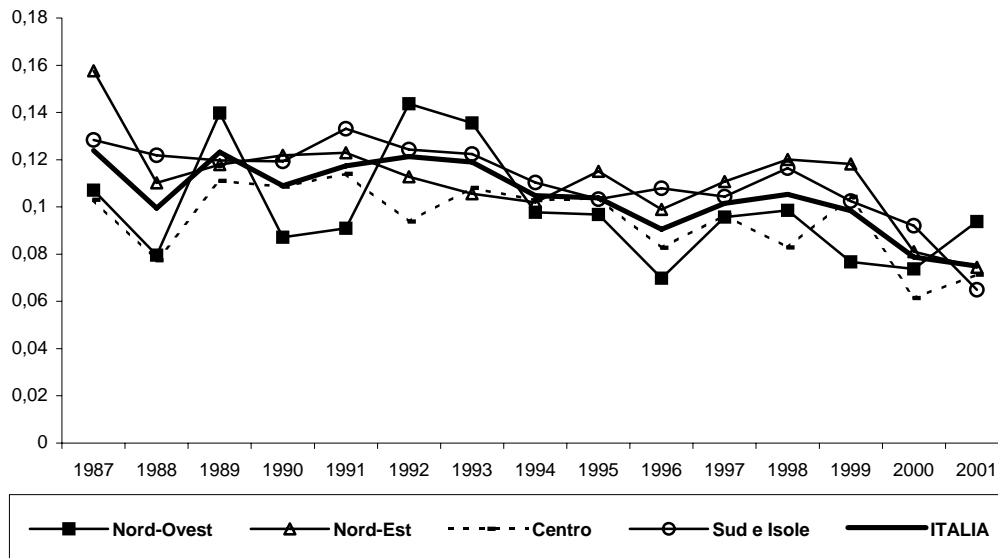

MORTALITA' PER USTIONI DONNE

Tasso di mortalità regionale

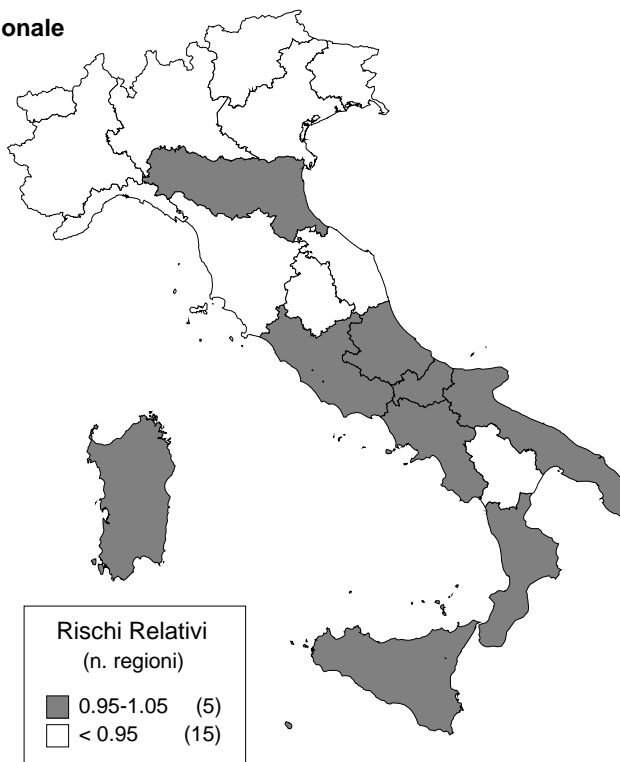

Tasso di mortalità per ripartizione geografica

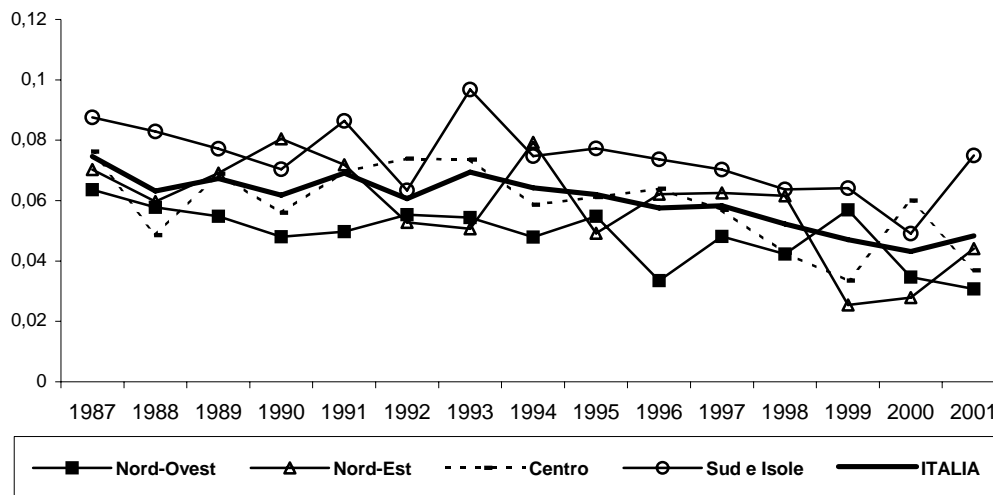

MORTALITA' PER AVVELENAMENTI ED EFFETTI TOSSICI

ICD IX Rev.: 960-989

Età	UOMINI			DONNE		
	Decessi	Tassi	ES	Decessi	Tassi	ES
0	0	0,00	(0,00)	0	0,00	(0,00)
1 - 4	1	0,01	(0,01)	1	0,01	(0,01)
5 - 9	0	0,00	(0,00)	0	0,00	(0,00)
10 - 14	1	0,01	(0,01)	0	0,00	(0,00)
15 - 19	9	0,06	(0,02)	1	0,01	(0,01)
20 - 24	29	0,16	(0,03)	6	0,04	(0,01)
25 - 29	40	0,18	(0,03)	9	0,04	(0,01)
30 - 34	34	0,15	(0,02)	14	0,06	(0,02)
35 - 39	60	0,26	(0,03)	14	0,06	(0,02)
40 - 44	58	0,28	(0,04)	11	0,05	(0,02)
45 - 49	46	0,25	(0,04)	16	0,09	(0,02)
50 - 54	42	0,22	(0,03)	19	0,10	(0,02)
55 - 59	20	0,12	(0,03)	15	0,09	(0,02)
60 - 64	23	0,14	(0,03)	19	0,11	(0,02)
65 - 69	20	0,14	(0,03)	18	0,11	(0,03)
70 - 74	20	0,16	(0,04)	25	0,16	(0,03)
75 - 79	25	0,28	(0,06)	18	0,13	(0,03)
80 - 84	16	0,37	(0,09)	21	0,27	(0,06)
85 e oltre	20	0,55	(0,12)	37	0,42	(0,07)
Tasso std		0,16	(0,01)		0,07	(0,00)

TASSI STANDARDIZZATI, 0-74 anni e tutte le età

REGIONI	UOMINI				DONNE			
	0-74 anni		Tutte le età		0-74 anni		Tutte le età	
	Tassi	ES	Tassi	ES	Tassi	ES	Tassi	ES
Piemonte	0,21	(0,03)	0,23	(0,03)	0,07	(0,02)	0,08	(0,02)
Valle d'Aosta	0,31	(0,22)	0,40	(0,23)	0,32	(0,23)	0,29	(0,21)
Lombardia	0,16	(0,02)	0,17	(0,02)	0,05	(0,01)	0,07	(0,01)
Trentino Alto Adige	0,38	(0,10)	0,38	(0,09)	0,08	(0,04)	0,07	(0,04)
Veneto	0,19	(0,03)	0,20	(0,03)	0,05	(0,02)	0,07	(0,02)
Friuli Venezia Giulia	0,20	(0,06)	0,25	(0,06)	0,15	(0,05)	0,15	(0,05)
Liguria	0,14	(0,05)	0,15	(0,04)	0,05	(0,02)	0,05	(0,02)
Emilia Romagna	0,22	(0,03)	0,22	(0,03)	0,08	(0,02)	0,12	(0,02)
Toscana	0,15	(0,03)	0,15	(0,03)	0,06	(0,02)	0,08	(0,02)
Umbria	0,13	(0,06)	0,14	(0,06)	0,02	(0,02)	0,02	(0,02)
Marche	0,08	(0,04)	0,10	(0,04)	0,09	(0,04)	0,10	(0,03)
Lazio	0,20	(0,03)	0,21	(0,03)	0,07	(0,02)	0,08	(0,02)
Abruzzo	0,08	(0,03)	0,10	(0,04)	0,01	(0,01)	0,01	(0,01)
Molise	0,15	(0,11)	0,14	(0,10)	0,06	(0,06)	0,06	(0,06)
Campania	0,04	(0,01)	0,05	(0,01)	0,01	(0,01)	0,02	(0,01)
Puglia	0,11	(0,02)	0,12	(0,02)	0,08	(0,02)	0,10	(0,02)
Basilicata	0,04	(0,04)	0,04	(0,04)	0,06	(0,05)	0,12	(0,06)
Calabria	0,04	(0,02)	0,05	(0,02)	0,03	(0,02)	0,03	(0,02)
Sicilia	0,09	(0,02)	0,10	(0,02)	0,06	(0,02)	0,06	(0,02)
Sardegna	0,15	(0,04)	0,17	(0,05)	0,07	(0,03)	0,10	(0,04)
Nord-Ovest	0,18	(0,02)	0,19	(0,02)	0,06	(0,01)	0,07	(0,01)
Nord-Est	0,22	(0,02)	0,23	(0,02)	0,08	(0,01)	0,10	(0,01)
Centro	0,16	(0,02)	0,17	(0,02)	0,06	(0,01)	0,08	(0,01)
Isole - Sud	0,08	(0,01)	0,09	(0,01)	0,04	(0,01)	0,06	(0,01)
ITALIA	0,15	(0,01)	0,16	(0,01)	0,06	(0,00)	0,07	(0,00)

MORTALITA' PER AVVELENAMENTI ED EFFETTI TOSSICI UOMINI

Tasso di mortalità regionale

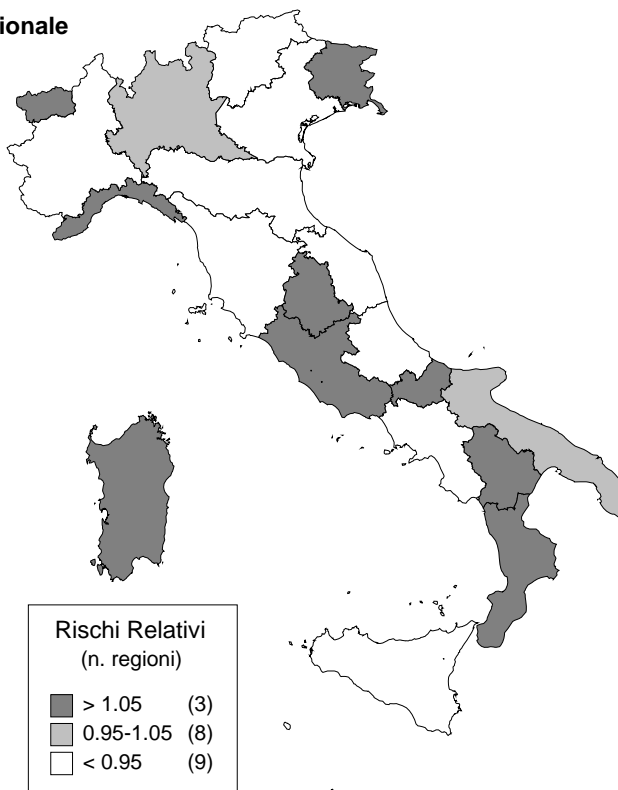

Tasso di mortalità per ripartizione geografica

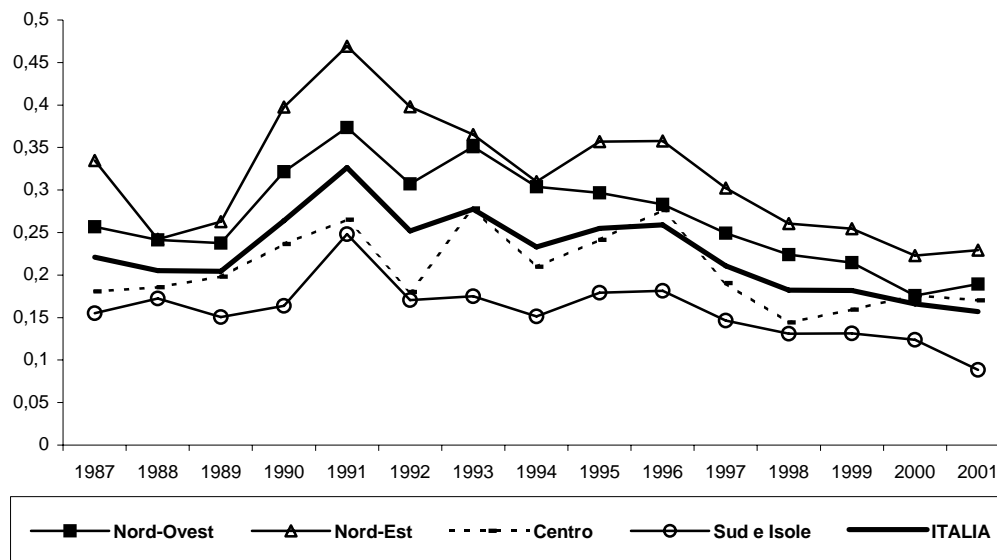

MORTALITA' PER AVVELENAMENTI ED EFFETTI TOSSICI DONNE

Tasso di mortalità regionale

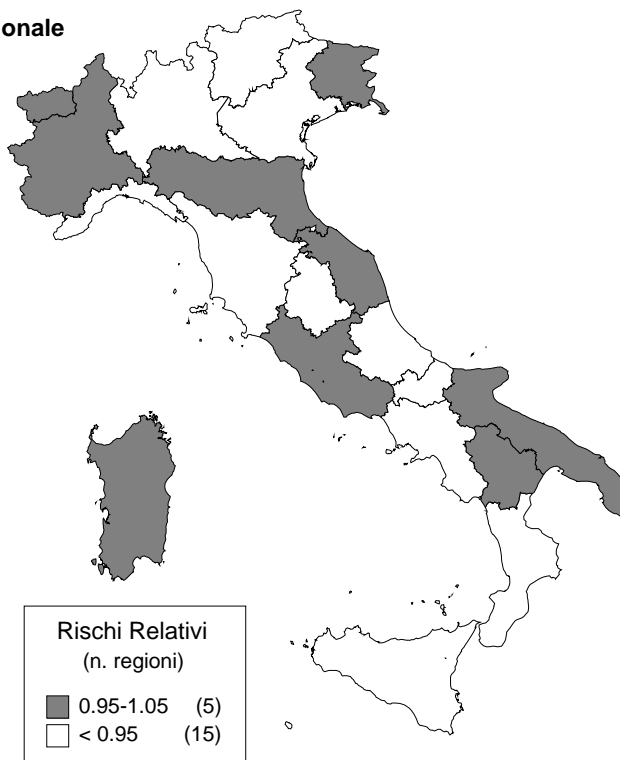

Tasso di mortalità per ripartizione geografica

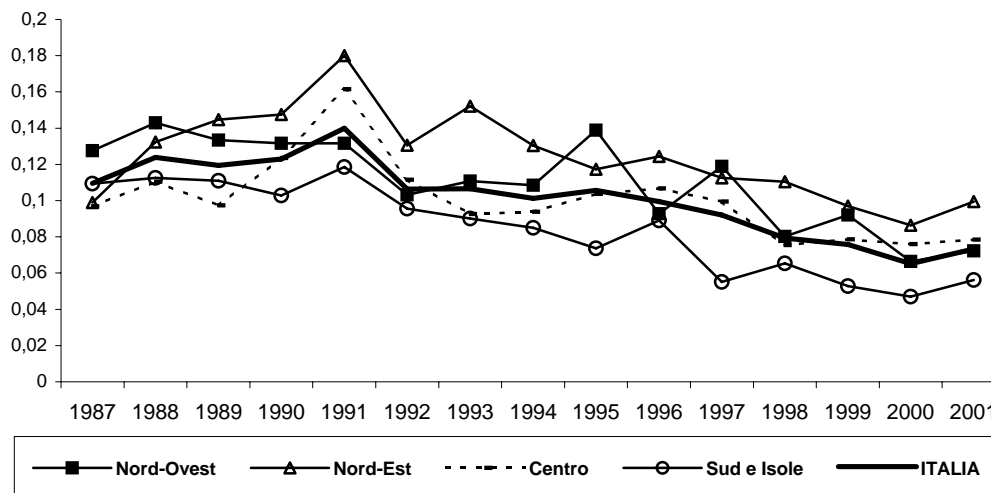

APPENDICE
Numero assoluto di decessi
per causa, regione, età e genere

MORTALITA' GENERALE

ICD IX Rev.: 000-999

	UOMINI		DONNE	
	0-74 anni	Tutte le età	0-74 anni	Tutte le età
Piemonte	10435	23417	5906	24518
Valle D'Aosta	322	663	165	659
Lombardia	21011	41502	11134	43402
Trentino-Alto Adige	1916	4097	911	3968
Veneto	9724	20494	5070	20893
Friuli-Venezia Giulia	3006	6656	1589	7313
Liguria	4097	10350	2428	11374
Emilia Romagna	9010	22299	5053	22881
Toscana	7701	19687	4073	20251
Umbria	1842	4748	930	4523
Marche	2952	7665	1617	7406
Lazio	11442	24282	6417	23354
Abruzzo	2659	6557	1346	5864
Molise	738	1730	388	1616
Campania	12267	23680	7459	22580
Puglia	7291	16350	4438	15448
Basilicata	1334	2990	687	2485
Calabria	3857	8748	2222	8616
Sicilia	9908	22588	6317	22500
Sardegna	3530	7570	1751	6382
Nord-Ovest	35865	75932	19633	79953
Nord-Est	23656	53546	12623	55055
Centro	23937	56382	13037	55534
Sud e Isole	41584	90213	24608	85491
ITALIA	125042	276073	69901	276033

MORTALITA' PER MALATTIE INFETTIVE E PARASSITARIE

ICD IX Rev.: 000-139

	UOMINI		DONNE	
	0-74 anni	Tutte le età	0-74 anni	Tutte le età
Piemonte	108	184	63	161
Valle D'Aosta	3	7	1	3
Lombardia	192	320	131	341
Trentino-Alto Adige	15	24	15	30
Veneto	66	139	68	148
Friuli-Venezia Giulia	22	56	20	69
Liguria	27	55	23	77
Emilia Romagna	61	144	51	163
Toscana	56	123	47	142
Umbria	9	22	11	32
Marche	17	38	11	45
Lazio	94	154	48	119
Abruzzo	34	52	17	51
Molise	5	7	12	17
Campania	104	154	76	120
Puglia	70	105	33	101
Basilicata	14	21	6	16
Calabria	37	53	31	58
Sicilia	89	119	53	85
Sardegna	26	48	25	48
Nord-Ovest	330	566	218	582
Nord-Est	164	363	154	410
Centro	176	337	117	338
Sud e Isole	379	559	253	496
ITALIA	1049	1825	742	1826

MORTALITA' PER MALATTIE INFETTIVE INTESTINALI

ICD IX Rev.: 000-009

	UOMINI		DONNE	
	0-74 anni	Tutte le età	0-74 anni	Tutte le età
Piemonte	2	3	2	7
Valle D'Aosta	0	0	0	0
Lombardia	1	2	2	7
Trentino-Alto Adige	1	2	1	4
Veneto	1	6	1	5
Friuli-Venezia Giulia	1	2	0	1
Liguria	0	2	0	2
Emilia Romagna	2	4	0	6
Toscana	0	1	0	0
Umbria	0	0	0	1
Marche	0	0	0	0
Lazio	1	1	0	2
Abruzzo	0	0	0	0
Molise	1	1	0	0
Campania	1	1	0	0
Puglia	0	1	0	0
Basilicata	0	0	0	0
Calabria	1	1	0	2
Sicilia	0	1	0	0
Sardegna	0	1	0	0
Nord-Ovest	3	7	4	16
Nord-Est	5	14	2	16
Centro	1	2	0	3
Sud e Isole	3	6	0	2
ITALIA	12	29	6	37

MORTALITA' PER TUBERCOLOSI

ICD IX Rev.: 010-018

	UOMINI		DONNE	
	0-74 anni	Tutte le età	0-74 anni	Tutte le età
Piemonte	14	27	7	15
Valle D'Aosta	0	2	0	0
Lombardia	22	51	7	37
Trentino-Alto Adige	1	2	0	1
Veneto	8	17	4	13
Friuli-Venezia Giulia	0	3	2	7
Liguria	5	12	3	8
Emilia Romagna	4	15	1	4
Toscana	7	24	5	15
Umbria	3	3	1	2
Marche	1	4	0	1
Lazio	12	26	4	12
Abruzzo	5	9	2	4
Molise	0	1	2	2
Campania	5	10	4	8
Puglia	4	9	4	7
Basilicata	0	3	0	1
Calabria	5	9	1	3
Sicilia	12	17	7	7
Sardegna	5	11	1	5
Nord-Ovest	41	92	17	60
Nord-Est	13	37	7	25
Centro	23	57	10	30
Sud e Isole	36	69	21	37
ITALIA	113	255	55	152

MORTALITA' PER AIDS

ICD IX Rev.: 279.1

	UOMINI		DONNE	
	0-74 anni	Tutte le età	0-74 anni	Tutte le età
Piemonte	60	60	17	17
Valle D'Aosta	1	1	0	0
Lombardia	199	199	60	60
Trentino-Alto Adige	11	11	6	6
Veneto	33	33	12	12
Friuli-Venezia Giulia	8	8	1	1
Liguria	34	34	15	15
Emilia Romagna	64	64	20	20
Toscana	40	40	6	6
Umbria	4	4	3	3
Marche	11	11	7	7
Lazio	99	99	24	24
Abruzzo	9	9	1	1
Molise	0	0	0	0
Campania	28	28	7	7
Puglia	23	23	6	6
Basilicata	4	4	1	1
Calabria	9	9	3	3
Sicilia	45	45	11	11
Sardegna	29	29	4	4
Nord-Ovest	294	294	92	92
Nord-Est	116	116	39	39
Centro	154	154	40	40
Sud e Isole	147	147	33	33
ITALIA	711	711	204	204

MORTALITA' PER TUMORI**ICD IX Rev.: 140-239**

	UOMINI		DONNE	
	0-74 anni	Tutte le età	0-74 anni	Tutte le età
Piemonte	4530	8042	2857	6122
Valle D'Aosta	114	191	83	182
Lombardia	10013	16360	5796	12768
Trentino-Alto Adige	784	1445	468	1117
Veneto	4463	7613	2628	5657
Friuli-Venezia Giulia	1357	2424	826	1886
Liguria	1815	3493	1177	2808
Emilia Romagna	3956	7782	2610	6237
Toscana	3530	6847	2041	4998
Umbria	833	1558	437	1114
Marche	1335	2574	841	1869
Lazio	4749	8230	2972	6005
Abruzzo	1032	2011	572	1324
Molise	284	515	147	334
Campania	4639	7394	2846	5081
Puglia	3022	5363	1921	3724
Basilicata	464	832	262	520
Calabria	1298	2328	848	1668
Sicilia	3598	6210	2432	4771
Sardegna	1451	2492	808	1616
Nord-Ovest	16472	28086	9913	21880
Nord-Est	10560	19264	6532	14897
Centro	10447	19209	6291	13986
Sud e Isole	15788	27145	9836	19038
ITALIA	53267	93704	32572	69801

MORTALITA' PER TUMORE DELLO STOMACO

ICD IX Rev.: 151

	UOMINI		DONNE	
	0-74 anni	Tutte le età	0-74 anni	Tutte le età
Piemonte	241	486	121	315
Valle D'Aosta	2	8	1	9
Lombardia	756	1244	342	963
Trentino-Alto Adige	56	99	22	68
Veneto	229	407	98	311
Friuli-Venezia Giulia	80	166	36	112
Liguria	88	183	50	151
Emilia Romagna	316	709	158	496
Toscana	294	610	114	389
Umbria	69	149	28	109
Marche	112	244	67	177
Lazio	298	522	137	392
Abruzzo	84	158	34	111
Molise	24	46	10	27
Campania	287	435	132	258
Puglia	154	268	87	176
Basilicata	41	69	23	44
Calabria	110	203	58	127
Sicilia	187	321	104	239
Sardegna	58	110	25	73
Nord-Ovest	1087	1921	514	1438
Nord-Est	681	1381	314	987
Centro	773	1525	346	1067
Sud e Isole	945	1610	473	1055
ITALIA	3486	6437	1647	4547

MORTALITA' PER TUMORE DEL COLON-RETTO**ICD IX Rev.: 153-154;159.0**

	UOMINI		DONNE	
	0-74 anni	Tutte le età	0-74 anni	Tutte le età
Piemonte	501	936	315	815
Valle D'Aosta	17	23	8	22
Lombardia	908	1658	605	1557
Trentino-Alto Adige	89	163	56	176
Veneto	487	829	304	698
Friuli-Venezia Giulia	119	262	106	256
Liguria	223	441	145	417
Emilia Romagna	448	935	304	860
Toscana	399	816	223	735
Umbria	108	194	70	187
Marche	147	318	137	312
Lazio	513	944	359	825
Abruzzo	108	247	58	190
Molise	29	60	13	39
Campania	400	701	285	633
Puglia	221	499	216	516
Basilicata	49	108	23	71
Calabria	123	264	92	218
Sicilia	337	640	284	655
Sardegna	133	248	95	209
Nord-Ovest	1649	3058	1073	2811
Nord-Est	1143	2189	770	1990
Centro	1167	2272	789	2059
Sud e Isole	1400	2767	1066	2531
ITALIA	5359	10286	3698	9391

MORTALITA' PER TUMORE DELLA TRACHEA, DEI BRONCHI E DEI POLMONI**ICD IX Rev.: 162**

	UOMINI		DONNE	
	0-74 anni	Tutte le età	0-74 anni	Tutte le età
Piemonte	1501	2330	323	559
Valle D'Aosta	24	39	13	19
Lombardia	3055	4520	664	1183
Trentino-Alto Adige	209	339	54	101
Veneto	1337	2179	313	620
Friuli-Venezia Giulia	370	604	76	173
Liguria	587	947	120	266
Emilia Romagna	1263	2142	319	612
Toscana	1077	1751	222	415
Umbria	230	391	48	82
Marche	390	623	84	152
Lazio	1579	2422	389	679
Abruzzo	283	461	39	71
Molise	71	112	7	16
Campania	1559	2294	291	449
Puglia	954	1517	122	219
Basilicata	115	174	12	25
Calabria	350	537	50	80
Sicilia	1124	1638	176	311
Sardegna	446	667	63	105
Nord-Ovest	5167	7836	1120	2027
Nord-Est	3179	5264	762	1506
Centro	3276	5187	743	1328
Sud e Isole	4902	7400	760	1276

MORTALITA' PER TUMORE DELLA MAMMELLA**ICD IX Rev.: 174**

	UOMINI		DONNE	
	0-74 anni	Tutte le età	0-74 anni	Tutte le età
Piemonte	0	0	609	1066
Valle D'Aosta	0	0	13	32
Lombardia	0	0	1269	2176
Trentino-Alto Adige	0	0	105	203
Veneto	0	0	556	944
Friuli-Venezia Giulia	0	0	177	310
Liguria	0	0	258	475
Emilia Romagna	0	0	546	965
Toscana	0	0	408	738
Umbria	0	0	85	156
Marche	0	0	158	272
Lazio	0	0	615	961
Abruzzo	0	0	112	196
Molise	0	0	37	48
Campania	0	0	549	813
Puglia	0	0	412	659
Basilicata	0	0	43	59
Calabria	0	0	171	263
Sicilia	0	0	509	805
Sardegna	0	0	203	318
Nord-Ovest	0	0	2149	3749
Nord-Est	0	0	1384	2422
Centro	0	0	1266	2127
Sud e Isole	0	0	2036	3161
ITALIA	0	0	6835	11459

MORTALITA' PER TUMORE DELL'UTERO

ICD IX Rev.: 179-180;182

	UOMINI		DONNE	
	0-74 anni	Tutte le età	0-74 anni	Tutte le età
Piemonte	0	0	127	238
Valle D'Aosta	0	0	6	12
Lombardia	0	0	221	416
Trentino-Alto Adige	0	0	13	32
Veneto	0	0	91	173
Friuli-Venezia Giulia	0	0	39	69
Liguria	0	0	45	103
Emilia Romagna	0	0	114	234
Toscana	0	0	86	175
Umbria	0	0	15	31
Marche	0	0	26	50
Lazio	0	0	100	200
Abruzzo	0	0	26	51
Molise	0	0	5	14
Campania	0	0	167	262
Puglia	0	0	117	189
Basilicata	0	0	22	30
Calabria	0	0	48	80
Sicilia	0	0	130	230
Sardegna	0	0	37	74
Nord-Ovest	0	0	399	769
Nord-Est	0	0	257	508
Centro	0	0	227	456
Sud e Isole	0	0	552	930
ITALIA	0	0	1435	2663

MORTALITA' PER LEUCEMIA

ICD IX Rev.: 204-208

	UOMINI		DONNE	
	0-74 anni	Tutte le età	0-74 anni	Tutte le età
Piemonte	123	226	63	187
Valle D'Aosta	1	4	4	4
Lombardia	274	445	169	383
Trentino-Alto Adige	21	42	20	45
Veneto	117	218	83	192
Friuli-Venezia Giulia	34	58	26	54
Liguria	49	94	42	88
Emilia Romagna	99	206	74	198
Toscana	123	229	63	168
Umbria	32	59	19	51
Marche	60	95	31	85
Lazio	170	278	101	214
Abruzzo	44	77	27	61
Molise	16	27	2	7
Campania	160	269	110	202
Puglia	107	189	66	137
Basilicata	17	32	15	26
Calabria	76	122	36	75
Sicilia	134	241	87	193
Sardegna	55	101	32	60
Nord-Ovest	447	769	278	662
Nord-Est	271	524	203	489
Centro	385	661	214	518
Sud e Isole	609	1058	375	761
ITALIA	1712	3012	1070	2430

MORTALITA' PER DIABETE MELLITO**ICD IX Rev.: 250**

	UOMINI		DONNE	
	0-74 anni	Tutte le età	0-74 anni	Tutte le età
Piemonte	174	431	170	775
Valle D'Aosta	4	11	4	15
Lombardia	363	795	215	1189
Trentino-Alto Adige	23	42	13	87
Veneto	161	393	116	637
Friuli-Venezia Giulia	51	130	41	194
Liguria	90	245	72	400
Emilia Romagna	171	429	120	616
Toscana	172	438	112	673
Umbria	29	90	18	159
Marche	57	152	41	219
Lazio	289	717	237	1041
Abruzzo	65	157	63	276
Molise	27	57	12	83
Campania	454	839	449	1374
Puglia	200	494	252	916
Basilicata	36	84	31	137
Calabria	134	281	130	476
Sicilia	350	868	405	1342
Sardegna	84	203	59	269
Nord-Ovest	631	1482	461	2379
Nord-Est	406	994	290	1534
Centro	547	1397	408	2092
Sud e Isole	1350	2983	1401	4873
ITALIA	2934	6856	2560	10878

MORTALITA' PER ANEMIA**ICD IX Rev.: 280-285**

	UOMINI		DONNE	
	0-74 anni	Tutte le età	0-74 anni	Tutte le età
Piemonte	18	84	9	88
Valle D'Aosta	0	3	0	3
Lombardia	28	95	19	151
Trentino-Alto Adige	1	4	1	7
Veneto	8	31	8	61
Friuli-Venezia Giulia	4	16	0	14
Liguria	6	22	6	52
Emilia Romagna	18	51	4	70
Toscana	12	52	5	74
Umbria	3	13	4	16
Marche	4	19	2	23
Lazio	12	68	15	91
Abruzzo	3	18	2	22
Molise	0	6	1	6
Campania	13	49	19	56
Puglia	12	42	8	52
Basilicata	1	6	2	9
Calabria	7	17	8	22
Sicilia	34	68	15	62
Sardegna	12	21	7	28
Nord-Ovest	52	204	34	294
Nord-Est	31	102	13	152
Centro	31	152	26	204
Sud e Isole	82	227	62	257
ITALIA	196	685	135	907

MORTALITA' PER DISTURBI PSICHICI

ICD IX Rev.: 290-303;305-319

	UOMINI		DONNE	
	0-74 anni	Tutte le età	0-74 anni	Tutte le età
Piemonte	53	280	46	598
Valle D'Aosta	1	7	0	16
Lombardia	81	400	67	982
Trentino-Alto Adige	1	2	1	8
Veneto	65	345	40	675
Friuli-Venezia Giulia	20	93	14	217
Liguria	31	174	29	357
Emilia Romagna	47	385	38	765
Toscana	33	213	19	479
Umbria	3	44	5	84
Marche	13	112	12	208
Lazio	46	220	42	420
Abruzzo	17	84	1	149
Molise	5	19	3	34
Campania	48	143	40	271
Puglia	35	156	31	281
Basilicata	5	29	4	45
Calabria	23	76	21	149
Sicilia	52	253	36	370
Sardegna	13	73	10	133
Nord-Ovest	166	861	142	1953
Nord-Est	133	825	93	1665
Centro	95	589	78	1191
Sud e Isole	198	833	146	1432
ITALIA	592	3108	459	6241

MORTALITA' PER OVERDOSE**ICD IX Rev.: 304**

	UOMINI		DONNE	
	0-74 anni	Tutte le età	0-74 anni	Tutte le età
Piemonte	51	51	9	9
Valle D'Aosta	1	1	0	0
Lombardia	88	88	9	9
Trentino-Alto Adige	5	5	0	0
Veneto	47	47	10	10
Friuli-Venezia Giulia	9	9	3	3
Liguria	9	9	0	0
Emilia Romagna	34	34	4	4
Toscana	30	30	6	6
Umbria	10	10	1	1
Marche	14	14	1	1
Lazio	57	57	11	11
Abruzzo	12	13	1	1
Molise	0	0	0	0
Campania	22	22	1	1
Puglia	26	26	4	4
Basilicata	6	6	0	0
Calabria	12	12	0	0
Sicilia	21	21	2	2
Sardegna	24	24	2	2
Nord-Ovest	149	149	18	18
Nord-Est	95	95	17	17
Centro	111	111	19	19
Sud e Isole	123	124	10	10
ITALIA	478	479	64	64

MORTALITA' PER MAL DEL SISTEMA NERVOSO E DEGLI ORGANI DEI SENSI
ICD IX Rev.: 320-389

	UOMINI		DONNE	
	0-74 anni	Tutte le età	0-74 anni	Tutte le età
Piemonte	209	546	194	808
Valle D'Aosta	9	21	5	25
Lombardia	400	900	319	1288
Trentino-Alto Adige	31	44	17	61
Veneto	178	407	122	566
Friuli-Venezia Giulia	55	134	50	222
Liguria	88	304	90	518
Emilia Romagna	187	548	136	643
Toscana	157	479	135	665
Umbria	29	103	36	142
Marche	48	155	47	195
Lazio	242	553	211	705
Abruzzo	56	159	50	186
Molise	14	29	10	42
Campania	205	405	203	495
Puglia	153	380	133	423
Basilicata	31	70	20	68
Calabria	80	152	59	169
Sicilia	203	469	174	486
Sardegna	79	170	54	174
Nord-Ovest	706	1771	608	2639
Nord-Est	451	1133	325	1492
Centro	476	1290	429	1707
Sud e Isole	821	1834	703	2043
ITALIA	2454	6028	2065	7881

MORTALITA' PER MALATTIE DEL SISTEMA CIRCOLATORIO**ICD IX Rev.: 390-459**

	UOMINI		DONNE	
	0-74 anni	Tutte le età	0-74 anni	Tutte le età
Piemonte	2981	8783	1476	11315
Valle D'Aosta	93	228	47	284
Lombardia	5439	14180	2610	19260
Trentino-Alto Adige	522	1615	233	2003
Veneto	2604	7285	1129	9342
Friuli-Venezia Giulia	786	2338	343	3321
Liguria	1030	3694	554	5091
Emilia Romagna	2612	8486	1186	10470
Toscana	2119	7557	1051	9783
Umbria	567	1947	249	2217
Marche	854	3068	386	3526
Lazio	3483	9237	1735	10814
Abruzzo	783	2533	378	2824
Molise	212	728	132	839
Campania	3829	9350	2252	11159
Puglia	1993	5985	1215	7041
Basilicata	405	1214	213	1259
Calabria	1252	3834	698	4606
Sicilia	3214	9565	1926	11302
Sardegna	901	2673	421	2734
Nord-Ovest	9543	26885	4687	35950
Nord-Est	6524	19724	2891	25136
Centro	7023	21809	3421	26340
Sud e Isole	12589	35882	7235	41764
ITALIA	35679	104300	18234	129190

MORTALITA' PER CARDIOPATIE REUMATICHE CRONICHE**ICD IX Rev.: 393-398**

	UOMINI		DONNE	
	0-74 anni	Tutte le età	0-74 anni	Tutte le età
Piemonte	21	41	37	102
Valle D'Aosta	1	1	1	1
Lombardia	23	62	55	171
Trentino-Alto Adige	1	3	2	8
Veneto	11	22	22	75
Friuli-Venezia Giulia	1	5	8	23
Liguria	5	15	8	26
Emilia Romagna	12	37	16	95
Toscana	7	27	16	77
Umbria	3	5	5	17
Marche	6	13	3	24
Lazio	33	60	42	106
Abruzzo	6	13	9	26
Molise	2	5	3	4
Campania	21	34	40	89
Puglia	21	32	38	77
Basilicata	2	8	3	10
Calabria	9	20	14	31
Sicilia	15	27	34	69
Sardegna	13	22	15	31
Nord-Ovest	50	119	101	300
Nord-Est	25	67	48	201
Centro	49	105	66	224
Sud e Isole	89	161	156	337
ITALIA	213	452	371	1062

MORTALITA' PER IPERTENSIONE**ICD IX Rev.: 401-405**

	UOMINI		DONNE	
	0-74 anni	Tutte le età	0-74 anni	Tutte le età
Piemonte	176	513	131	1043
Valle D'Aosta	5	9	5	21
Lombardia	223	753	181	1765
Trentino-Alto Adige	45	130	20	240
Veneto	166	596	98	932
Friuli-Venezia Giulia	64	169	32	286
Liguria	57	238	50	483
Emilia Romagna	163	574	94	926
Toscana	102	279	76	532
Umbria	31	99	18	125
Marche	51	159	27	271
Lazio	191	712	179	1309
Abruzzo	61	207	30	321
Molise	17	59	16	107
Campania	259	720	265	1354
Puglia	151	720	122	1178
Basilicata	19	104	29	192
Calabria	85	353	80	598
Sicilia	220	825	195	1462
Sardegna	50	209	40	336
Nord-Ovest	461	1513	367	3312
Nord-Est	438	1469	244	2384
Centro	375	1249	300	2237
Sud e Isole	862	3197	777	5548
ITALIA	2136	7428	1688	13481

MORTALITA' PER MALATTIE ISCHEMICHE DEL CUORE**ICD IX Rev.: 410-414**

	UOMINI		DONNE	
	0-74 anni	Tutte le età	0-74 anni	Tutte le età
Piemonte	1221	2736	406	2279
Valle D'Aosta	42	83	7	57
Lombardia	2581	5758	868	5704
Trentino-Alto Adige	239	630	74	591
Veneto	1099	2828	352	2772
Friuli-Venezia Giulia	318	973	113	1162
Liguria	456	1236	168	1282
Emilia Romagna	1282	3542	380	3309
Toscana	854	2646	301	2480
Umbria	255	775	103	832
Marche	365	1108	127	1026
Lazio	1596	3585	585	3247
Abruzzo	349	861	106	652
Molise	89	248	43	260
Campania	1702	3362	670	2709
Puglia	836	1945	386	1753
Basilicata	173	347	41	229
Calabria	482	1109	186	950
Sicilia	1353	2958	567	2310
Sardegna	381	919	129	660
Nord-Ovest	4300	9813	1449	9322
Nord-Est	2938	7973	919	7834
Centro	3070	8114	1116	7585
Sud e Isole	5365	11749	2128	9523
ITALIA	15673	37649	5612	34264

MORTALITA' PER INFARTO MIOCARDICO ACUTO**ICD IX Rev.: 410**

	UOMINI		DONNE	
	0-74 anni	Tutte le età	0-74 anni	Tutte le età
Piemonte	762	1479	274	1094
Valle D'Aosta	33	62	5	30
Lombardia	1629	3052	551	2455
Trentino-Alto Adige	189	370	54	267
Veneto	737	1568	238	1279
Friuli-Venezia Giulia	187	432	66	430
Liguria	289	674	110	541
Emilia Romagna	821	1746	238	1321
Toscana	542	1253	169	951
Umbria	162	353	68	297
Marche	238	546	76	402
Lazio	991	1836	352	1235
Abruzzo	236	462	71	295
Molise	60	142	30	98
Campania	1051	1769	370	1055
Puglia	565	1055	241	758
Basilicata	121	184	32	106
Calabria	321	582	113	357
Sicilia	887	1644	346	1015
Sardegna	274	552	86	306
Nord-Ovest	2713	5267	940	4120
Nord-Est	1934	4116	596	3297
Centro	1933	3988	665	2885
Sud e Isole	3515	6390	1289	3990
ITALIA	10095	19761	3490	14292

MORTALITA' PER MALATTIE CEREBROVASCOLARI**ICD IX Rev.: 430-438**

	UOMINI		DONNE	
	0-74 anni	Tutte le età	0-74 anni	Tutte le età
Piemonte	648	2423	438	3822
Valle D'Aosta	15	59	16	84
Lombardia	1019	3359	684	5585
Trentino-Alto Adige	68	272	46	372
Veneto	424	1416	275	2267
Friuli-Venezia Giulia	133	456	77	835
Liguria	198	872	155	1364
Emilia Romagna	438	1792	309	2763
Toscana	403	2059	302	3337
Umbria	114	577	60	716
Marche	181	826	98	1085
Lazio	627	2030	422	2858
Abruzzo	157	654	109	896
Molise	49	196	31	229
Campania	802	2596	610	3835
Puglia	400	1529	296	1932
Basilicata	92	346	54	400
Calabria	256	1023	182	1397
Sicilia	742	3008	610	4096
Sardegna	154	705	116	869
Nord-Ovest	1880	6713	1293	10855
Nord-Est	1063	3936	707	6237
Centro	1325	5492	882	7996
Sud e Isole	2652	10057	2008	13654
ITALIA	6920	26198	4890	38742

MORTALITA' PER ARTERIOSCLEROSI**ICD IX Rev.: 440**

	UOMINI		DONNE	
	0-74 anni	Tutte le età	0-74 anni	Tutte le età
Piemonte	15	131	10	247
Valle D'Aosta	1	3	0	4
Lombardia	46	234	27	429
Trentino-Alto Adige	15	76	5	113
Veneto	27	131	15	224
Friuli-Venezia Giulia	7	35	2	63
Liguria	5	62	6	107
Emilia Romagna	31	180	9	275
Toscana	22	193	12	371
Umbria	2	33	1	73
Marche	4	61	5	97
Lazio	15	163	4	272
Abruzzo	1	24	2	61
Molise	1	13	1	19
Campania	12	107	10	182
Puglia	8	57	6	84
Basilicata	5	29	1	21
Calabria	5	49	1	74
Sicilia	12	213	11	345
Sardegna	8	41	5	47
Nord-Ovest	67	430	43	787
Nord-Est	80	422	31	675
Centro	43	450	22	813
Sud e Isole	52	533	37	833
ITALIA	242	1835	133	3108

MORTALITA' PER MALATTIE DELL'APPARATO RESPIRATORIO**ICD IX Rev.: 460-519**

	UOMINI		DONNE	
	0-74 anni	Tutte le età	0-74 anni	Tutte le età
Piemonte	402	1721	194	1376
Valle D'Aosta	16	66	4	31
Lombardia	719	2711	315	2326
Trentino-Alto Adige	89	296	29	284
Veneto	296	1392	147	1270
Friuli-Venezia Giulia	99	469	43	430
Liguria	166	734	75	495
Emilia Romagna	336	1568	144	1205
Toscana	312	1451	137	989
Umbria	78	346	31	221
Marche	108	532	48	392
Lazio	415	1479	181	1063
Abruzzo	132	563	42	270
Molise	31	107	13	69
Campania	548	1765	201	908
Puglia	355	1423	131	733
Basilicata	70	236	24	102
Calabria	194	626	61	347
Sicilia	484	1724	174	987
Sardegna	157	571	57	345
Nord-Ovest	1303	5232	588	4228
Nord-Est	820	3725	363	3189
Centro	913	3808	397	2665
Sud e Isole	1971	7015	703	3761
ITALIA	5007	19780	2051	13843

MORTALITA' PER POLMONITE

ICD IX Rev.: 480-486

	UOMINI		DONNE	
	0-74 anni	Tutte le età	0-74 anni	Tutte le età
Piemonte	96	413	45	456
Valle D'Aosta	3	16	1	11
Lombardia	214	806	89	915
Trentino-Alto Adige	29	121	13	165
Veneto	80	441	40	564
Friuli-Venezia Giulia	28	188	13	194
Liguria	28	148	10	143
Emilia Romagna	66	412	33	409
Toscana	45	267	33	310
Umbria	11	62	7	64
Marche	12	127	13	146
Lazio	79	269	32	257
Abruzzo	11	89	5	68
Molise	3	14	2	17
Campania	38	112	13	121
Puglia	39	122	26	135
Basilicata	5	20	3	15
Calabria	17	46	13	53
Sicilia	45	170	24	194
Sardegna	34	117	17	119
Nord-Ovest	341	1383	145	1525
Nord-Est	203	1162	99	1332
Centro	147	725	85	777
Sud e Isole	192	690	103	722
ITALIA	883	3960	432	4356

MORTALITA' PER INFLUENZA

ICD IX Rev.: 487

	UOMINI		DONNE	
	0-74 anni	Tutte le età	0-74 anni	Tutte le età
Piemonte	0	11	2	23
Valle D'Aosta	0	1	0	3
Lombardia	8	16	5	20
Trentino-Alto Adige	0	0	0	0
Veneto	2	6	3	9
Friuli-Venezia Giulia	0	2	0	3
Liguria	1	6	1	6
Emilia Romagna	2	8	3	20
Toscana	2	9	1	7
Umbria	0	2	0	9
Marche	0	3	1	3
Lazio	5	13	0	15
Abruzzo	3	8	1	5
Molise	0	1	0	1
Campania	3	15	5	25
Puglia	1	4	2	10
Basilicata	1	3	0	0
Calabria	2	4	3	12
Sicilia	2	9	1	14
Sardegna	2	13	1	15
Nord-Ovest	9	34	8	52
Nord-Est	4	16	6	32
Centro	7	27	2	34
Sud e Isole	14	57	13	82
ITALIA	34	134	29	200

MORTALITA' PER BRONCHITE, ENFISEMA E ASMA

ICD IX Rev.: 490-493

	UOMINI		DONNE	
	0-74 anni	Tutte le età	0-74 anni	Tutte le età
Piemonte	190	893	80	546
Valle D'Aosta	5	31	2	11
Lombardia	273	1276	120	845
Trentino-Alto Adige	40	140	15	83
Veneto	119	600	59	416
Friuli-Venezia Giulia	43	188	18	138
Liguria	89	387	38	202
Emilia Romagna	168	803	71	489
Toscana	153	780	58	386
Umbria	34	185	12	93
Marche	56	263	17	132
Lazio	196	793	77	469
Abruzzo	60	290	17	111
Molise	13	60	3	25
Campania	368	1246	102	493
Puglia	196	915	51	353
Basilicata	41	151	11	47
Calabria	107	406	17	166
Sicilia	274	1031	57	383
Sardegna	68	253	21	132
Nord-Ovest	557	2587	240	1604
Nord-Est	370	1731	163	1126
Centro	439	2021	164	1080
Sud e Isole	1127	4352	279	1710
ITALIA	2493	10691	846	5520

MORTALITA' PER MALATTIE DELL'APPARATO DIGERENTE

ICD IX Rev.: 520-579

	UOMINI		DONNE	
	0-74 anni	Tutte le età	0-74 anni	Tutte le età
Piemonte	590	1072	314	1091
Valle D'Aosta	22	42	8	37
Lombardia	1073	1821	547	1749
Trentino-Alto Adige	130	213	49	166
Veneto	555	973	271	951
Friuli-Venezia Giulia	209	343	94	391
Liguria	237	475	125	487
Emilia Romagna	391	882	206	885
Toscana	370	747	160	760
Umbria	86	204	35	174
Marche	106	270	60	275
Lazio	661	1230	299	981
Abruzzo	151	313	72	248
Molise	61	101	20	66
Campania	822	1337	573	1303
Puglia	454	835	261	773
Basilicata	98	172	38	110
Calabria	265	474	129	353
Sicilia	540	966	347	861
Sardegna	258	431	99	304
Nord-Ovest	1922	3410	994	3364
Nord-Est	1285	2411	620	2393
Centro	1223	2451	554	2190
Sud e Isole	2649	4629	1539	4018
ITALIA	7079	12901	3707	11965

MORTALITA' PER ULCERA DELLO STOMACO E DEL DUODENO

ICD IX Rev.: 531-534

	UOMINI		DONNE	
	0-74 anni	Tutte le età	0-74 anni	Tutte le età
Piemonte	19	68	17	86
Valle D'Aosta	0	3	0	2
Lombardia	54	125	21	118
Trentino-Alto Adige	2	5	1	8
Veneto	23	59	8	59
Friuli-Venezia Giulia	11	25	3	39
Liguria	9	36	8	40
Emilia Romagna	17	69	12	80
Toscana	13	51	7	68
Umbria	6	23	2	15
Marche	4	24	5	17
Lazio	36	105	22	91
Abruzzo	7	18	2	19
Molise	3	7	1	9
Campania	23	58	15	67
Puglia	15	53	5	40
Basilicata	5	15	0	4
Calabria	12	36	2	24
Sicilia	29	67	10	48
Sardegna	15	25	5	17
Nord-Ovest	82	232	46	246
Nord-Est	53	158	24	186
Centro	59	203	36	191
Sud e Isole	109	279	40	228
ITALIA	303	872	146	851

MORTALITA' PER ERNIA ADDOMINALE

ICD IX Rev.: 550-553

	UOMINI		DONNE	
	0-74 anni	Tutte le età	0-74 anni	Tutte le età
Piemonte	6	23	4	47
Valle D'Aosta	0	0	0	1
Lombardia	7	32	5	37
Trentino-Alto Adige	2	2	1	3
Veneto	1	12	2	21
Friuli-Venezia Giulia	0	2	0	4
Liguria	0	6	3	15
Emilia Romagna	3	17	4	16
Toscana	4	15	2	21
Umbria	0	3	1	6
Marche	0	5	0	7
Lazio	7	22	2	26
Abruzzo	2	6	0	7
Molise	0	0	1	1
Campania	8	13	6	25
Puglia	2	14	7	15
Basilicata	1	4	1	1
Calabria	3	7	1	8
Sicilia	3	13	9	21
Sardegna	0	5	2	8
Nord-Ovest	13	61	12	100
Nord-Est	6	33	7	44
Centro	11	45	5	60
Sud e Isole	19	62	27	86
ITALIA	49	201	51	290

MORTALITA' PER CIRROSI EPATICA

ICD IX Rev.: 571

	UOMINI		DONNE	
	0-74 anni	Tutte le età	0-74 anni	Tutte le età
Piemonte	363	489	186	318
Valle D'Aosta	14	17	1	6
Lombardia	702	935	362	656
Trentino-Alto Adige	102	137	31	54
Veneto	377	494	192	345
Friuli-Venezia Giulia	138	170	53	109
Liguria	151	207	68	140
Emilia Romagna	251	385	126	261
Toscana	232	329	104	207
Umbria	52	94	15	44
Marche	66	101	30	65
Lazio	383	553	156	307
Abruzzo	95	150	42	76
Molise	41	58	12	21
Campania	608	867	429	778
Puglia	339	508	179	381
Basilicata	73	99	25	54
Calabria	177	251	73	151
Sicilia	378	562	228	425
Sardegna	188	245	59	122
Nord-Ovest	1230	1648	617	1120
Nord-Est	868	1186	402	769
Centro	733	1077	305	623
Sud e Isole	1899	2740	1047	2008
ITALIA	4730	6651	2371	4520

MORTALITA' PER COLELITIASI

ICD IX Rev.: 574

	UOMINI		DONNE	
	0-74 anni	Tutte le età	0-74 anni	Tutte le età
Piemonte	6	20	5	32
Valle D'Aosta	0	1	0	4
Lombardia	10	30	4	45
Trentino-Alto Adige	1	1	1	3
Veneto	5	17	2	30
Friuli-Venezia Giulia	0	4	0	11
Liguria	5	12	0	18
Emilia Romagna	3	12	2	34
Toscana	2	13	1	23
Umbria	1	5	1	7
Marche	0	8	1	10
Lazio	7	29	7	49
Abruzzo	5	17	1	11
Molise	2	3	0	4
Campania	2	10	6	32
Puglia	2	13	4	25
Basilicata	0	4	2	3
Calabria	1	4	5	25
Sicilia	8	28	7	41
Sardegna	0	6	1	20
Nord-Ovest	21	63	9	99
Nord-Est	9	34	5	78
Centro	10	55	10	89
Sud e Isole	20	85	26	161
ITALIA	60	237	50	427

MORTALITA' PER MALATTIE DELL'APPARATO GENITO-URINARIC**ICD IX Rev.: 580-629**

	UOMINI		DONNE	
	0-74 anni	Tutte le età	0-74 anni	Tutte le età
Piemonte	78	280	61	314
Valle D'Aosta	1	6	2	5
Lombardia	166	512	125	679
Trentino-Alto Adige	12	45	7	55
Veneto	65	211	53	236
Friuli-Venezia Giulia	23	81	14	74
Liguria	33	168	24	154
Emilia Romagna	43	259	51	279
Toscana	52	268	40	278
Umbria	6	58	9	63
Marche	15	102	11	124
Lazio	116	384	85	343
Abruzzo	33	114	22	95
Molise	7	22	4	13
Campania	166	409	124	363
Puglia	75	233	56	292
Basilicata	16	45	12	36
Calabria	45	143	29	108
Sicilia	141	443	110	388
Sardegna	25	103	19	108
Nord-Ovest	278	966	212	1152
Nord-Est	143	596	125	644
Centro	189	812	145	808
Sud e Isole	508	1512	376	1403
ITALIA	1118	3886	858	4007

MORTALITA' PER NEFRITE-NEFROSI**ICD IX Rev.: 580-589**

	UOMINI		DONNE	
	0-74 anni	Tutte le età	0-74 anni	Tutte le età
Piemonte	56	195	46	208
Valle D'Aosta	0	3	1	2
Lombardia	123	359	101	486
Trentino-Alto Adige	11	41	7	54
Veneto	50	141	39	155
Friuli-Venezia Giulia	11	46	7	38
Liguria	18	96	17	100
Emilia Romagna	26	155	32	174
Toscana	35	171	28	173
Umbria	4	36	7	41
Marche	11	66	7	74
Lazio	82	269	56	220
Abruzzo	28	78	17	68
Molise	5	15	3	12
Campania	120	279	86	242
Puglia	52	168	37	191
Basilicata	14	30	8	22
Calabria	35	93	23	66
Sicilia	97	293	90	284
Sardegna	15	67	16	85
Nord-Ovest	197	653	165	796
Nord-Est	98	383	85	421
Centro	132	542	98	508
Sud e Isole	366	1023	280	970
ITALIA	793	2601	628	2695

MORTALITA' PER IPERPLASIA DELLA PROSTATA**ICD IX Rev.: 600**

	UOMINI		DONNE	
	0-74 anni	Tutte le età	0-74 anni	Tutte le età
Piemonte	1	12	0	0
Valle D'Aosta	0	1	0	0
Lombardia	6	29	0	0
Trentino-Alto Adige	0	0	0	0
Veneto	3	9	0	0
Friuli-Venezia Giulia	0	4	0	0
Liguria	2	11	0	0
Emilia Romagna	2	10	0	0
Toscana	1	15	0	0
Umbria	1	3	0	0
Marche	2	4	0	0
Lazio	3	12	0	0
Abruzzo	0	8	0	0
Molise	0	3	0	0
Campania	6	21	0	0
Puglia	2	7	0	0
Basilicata	0	6	0	0
Calabria	0	9	0	0
Sicilia	5	26	0	0
Sardegna	2	9	0	0
Nord-Ovest	9	53	0	0
Nord-Est	5	23	0	0
Centro	7	34	0	0
Sud e Isole	15	89	0	0
ITALIA	36	199	0	0

MORTALITA' PER COMPLICAZIONI DELLA GRAVIDANZA, PARTO E PUERPERIO
ICD IX Rev.: 630-676

	UOMINI		DONNE	
	0-74 anni	Tutte le età	0-74 anni	Tutte le età
Piemonte	0	0	0	0
Valle D'Aosta	0	0	0	0
Lombardia	0	0	1	1
Trentino-Alto Adige	0	0	1	1
Veneto	0	0	0	0
Friuli-Venezia Giulia	0	0	0	0
Liguria	0	0	0	0
Emilia Romagna	0	0	0	0
Toscana	0	0	0	0
Umbria	0	0	0	0
Marche	0	0	0	0
Lazio	0	0	3	3
Abruzzo	0	0	0	0
Molise	0	0	0	0
Campania	0	0	1	1
Puglia	0	0	1	1
Basilicata	0	0	0	0
Calabria	0	0	0	0
Sicilia	0	0	2	2
Sardegna	0	0	1	1
Nord-Ovest	0	0	1	1
Nord-Est	0	0	1	1
Centro	0	0	3	3
Sud e Isole	0	0	5	5
ITALIA	0	0	10	10

MORTALITA' PER MAL. DEL SISTEMA OSTEO-MUSC. E TESSUTO CONNETTIVO
ICD IX Rev.: 710-739

	UOMINI		DONNE	
	0-74 anni	Tutte le età	0-74 anni	Tutte le età
Piemonte	20	54	35	162
Valle D'Aosta	0	0	0	1
Lombardia	27	65	87	237
Trentino-Alto Adige	3	4	4	7
Veneto	20	29	31	100
Friuli-Venezia Giulia	3	12	10	37
Liguria	10	25	21	72
Emilia Romagna	16	41	41	134
Toscana	10	54	30	134
Umbria	3	9	11	31
Marche	2	12	6	33
Lazio	18	36	31	105
Abruzzo	1	17	7	29
Molise	2	3	1	6
Campania	15	35	45	105
Puglia	11	24	28	68
Basilicata	6	7	3	18
Calabria	11	22	9	39
Sicilia	16	37	50	122
Sardegna	8	22	13	37
Nord-Ovest	57	144	143	472
Nord-Est	42	86	86	278
Centro	33	111	78	303
Sud e Isole	70	167	156	424
ITALIA	202	508	463	1477

MORTALITA' PER MALFORMAZIONI CONGENITE**ICD IX Rev.: 740-759**

	UOMINI		DONNE	
	0-74 anni	Tutte le età	0-74 anni	Tutte le età
Piemonte	51	54	21	23
Valle D'Aosta	3	3	1	1
Lombardia	122	134	74	85
Trentino-Alto Adige	6	10	4	7
Veneto	33	37	38	46
Friuli-Venezia Giulia	8	10	13	16
Liguria	15	19	16	18
Emilia Romagna	40	49	29	37
Toscana	37	39	22	28
Umbria	8	8	9	11
Marche	19	19	18	20
Lazio	59	60	66	70
Abruzzo	13	16	15	17
Molise	4	4	5	5
Campania	71	74	87	88
Puglia	64	70	43	45
Basilicata	10	10	3	3
Calabria	24	26	27	28
Sicilia	74	77	96	99
Sardegna	13	16	25	29
Nord-Ovest	191	210	112	127
Nord-Est	87	106	84	106
Centro	123	126	115	129
Sud e Isole	273	293	301	314
ITALIA	674	735	612	676

MORTALITA' PER SINTOMI E STATI MORBOSI MAL DEFINITI

ICD IX Rev.: 780-799

	UOMINI		DONNE	
	0-74 anni	Tutte le età	0-74 anni	Tutte le età
Piemonte	43	167	26	378
Valle D'Aosta	11	12	0	15
Lombardia	134	267	60	408
Trentino-Alto Adige	8	25	8	40
Veneto	34	84	18	161
Friuli-Venezia Giulia	26	52	5	53
Liguria	235	388	88	305
Emilia Romagna	54	133	35	220
Toscana	57	167	14	302
Umbria	8	49	8	73
Marche	7	42	2	67
Lazio	89	176	36	191
Abruzzo	9	29	3	41
Molise	6	11	0	20
Campania	417	515	127	293
Puglia	34	112	16	172
Basilicata	26	40	8	22
Calabria	46	117	20	153
Sicilia	147	383	61	555
Sardegna	28	105	7	144
Nord-Ovest	423	834	174	1106
Nord-Est	122	294	66	474
Centro	161	434	60	633
Sud e Isole	713	1312	242	1400
ITALIA	1419	2874	542	3613

MORTALITA' PER ACCIDENTI,AVVELENAMENTI E TRAUMATISMI**ICD IX Rev.: 800-999**

	UOMINI		DONNE	
	0-74 anni	Tutte le età	0-74 anni	Tutte le età
Piemonte	977	1427	310	1001
Valle D'Aosta	41	54	8	32
Lombardia	1762	2331	548	1504
Trentino-Alto Adige	264	296	46	70
Veneto	1007	1314	310	777
Friuli-Venezia Giulia	290	408	86	279
Liguria	228	432	70	382
Emilia Romagna	882	1266	285	833
Toscana	636	1026	183	725
Umbria	152	257	53	153
Marche	305	474	96	324
Lazio	881	1375	300	1132
Abruzzo	267	402	66	248
Molise	67	103	19	67
Campania	665	901	223	697
Puglia	636	902	195	617
Basilicata	126	184	38	101
Calabria	363	504	86	329
Sicilia	737	1125	262	803
Sardegna	383	527	105	336
Nord-Ovest	3008	4244	936	2919
Nord-Est	2443	3284	727	1959
Centro	1974	3132	632	2334
Sud e Isole	3244	4648	994	3198
ITALIA	10669	15308	3289	10410

MORTALITA' PER FRATTURE**ICD IX Rev.: 820-829**

	UOMINI		DONNE	
	0-74 anni	Tutte le età	0-74 anni	Tutte le età
Piemonte	299	583	101	658
Valle D'Aosta	10	17	0	20
Lombardia	571	919	163	897
Trentino-Alto Adige	43	49	7	15
Veneto	255	416	82	423
Friuli-Venezia Giulia	94	165	28	175
Liguria	59	191	22	264
Emilia Romagna	274	477	89	488
Toscana	210	454	62	464
Umbria	64	121	22	101
Marche	109	207	30	206
Lazio	325	685	133	842
Abruzzo	68	141	22	171
Molise	15	40	3	42
Campania	235	407	104	500
Puglia	222	402	76	425
Basilicata	40	79	9	63
Calabria	123	224	31	232
Sicilia	241	508	90	549
Sardegna	124	208	38	223
Nord-Ovest	939	1710	286	1839
Nord-Est	666	1107	206	1101
Centro	708	1467	247	1613
Sud e Isole	1068	2009	373	2205
ITALIA	3381	6293	1112	6758

MORTALITA' PER TRAUMATISMI

ICD IX Rev.: 850-869;950-959

	UOMINI		DONNE	
	0-74 anni	Tutte le età	0-74 anni	Tutte le età
Piemonte	407	515	128	199
Valle D'Aosta	16	18	5	8
Lombardia	743	896	236	379
Trentino-Alto Adige	128	144	19	29
Veneto	473	562	130	217
Friuli-Venezia Giulia	112	138	31	62
Liguria	113	167	36	94
Emilia Romagna	372	496	126	214
Toscana	277	371	79	174
Umbria	56	81	16	28
Marche	138	182	34	69
Lazio	347	435	114	175
Abruzzo	137	179	27	47
Molise	36	42	5	10
Campania	276	311	67	98
Puglia	288	351	65	103
Basilicata	62	70	16	21
Calabria	172	197	36	64
Sicilia	302	373	113	158
Sardegna	132	167	43	62
Nord-Ovest	1279	1596	405	680
Nord-Est	1085	1340	306	522
Centro	818	1069	243	446
Sud e Isole	1385	1690	362	563
ITALIA	4587	5695	1326	2211

MORTALITA' PER USTIONI**ICD IX Rev.: 940-949**

	UOMINI		DONNE	
	0-74 anni	Tutte le età	0-74 anni	Tutte le età
Piemonte	20	24	6	13
Valle D'Aosta	0	0	0	0
Lombardia	37	40	5	13
Trentino-Alto Adige	2	4	0	1
Veneto	14	16	5	10
Friuli-Venezia Giulia	5	5	2	4
Liguria	4	7	1	5
Emilia Romagna	13	15	7	12
Toscana	7	8	2	7
Umbria	6	7	1	1
Marche	6	7	1	2
Lazio	13	21	5	17
Abruzzo	5	6	3	7
Molise	2	4	2	3
Campania	17	19	11	19
Puglia	11	13	6	12
Basilicata	1	2	1	2
Calabria	4	4	5	11
Sicilia	13	17	15	21
Sardegna	1	1	3	8
Nord-Ovest	61	71	12	31
Nord-Est	34	40	14	27
Centro	32	43	9	27
Sud e Isole	54	66	46	83
ITALIA	181	220	81	168

MORTALITA' PER AVVELENAMENTI ED EFFETTI TOSSICI**ICD IX Rev.: 960-989**

	UOMINI		DONNE	
	0-74 anni	Tutte le età	0-74 anni	Tutte le età
Piemonte	45	53	16	21
Valle D'Aosta	2	3	2	2
Lombardia	71	81	25	37
Trentino-Alto Adige	17	18	4	4
Veneto	42	46	11	18
Friuli-Venezia Giulia	12	17	9	11
Liguria	11	13	5	5
Emilia Romagna	43	45	16	31
Toscana	26	29	11	19
Umbria	5	6	1	1
Marche	5	8	7	9
Lazio	48	54	17	24
Abruzzo	5	7	1	1
Molise	2	2	1	1
Campania	12	14	2	6
Puglia	20	24	16	21
Basilicata	1	1	2	4
Calabria	4	5	3	4
Sicilia	20	24	14	17
Sardegna	12	14	5	8
Nord-Ovest	129	150	48	65
Nord-Est	114	126	40	64
Centro	84	97	36	53
Sud e Isole	76	91	44	62
ITALIA	403	464	168	244

*La riproduzione parziale o totale dei Rapporti e Congressi ISTISAN
deve essere preventivamente autorizzata.
Le richieste possono essere inviate a: pubblicazioni@iss.it.*

*Stampato da Litografia Chicca di Fausto Chicca
Via di Villa Braschi 143, 00019 Tivoli (Roma)*

Roma, marzo 2007 (n. 1) 1° Suppl.